POLITECHNIKA KOSZALIŃSKA

50 lat

Wydziału Inżynierii Lądowej, Środowiska i Geodezji

Politechniki Koszalińskiej
1968-2018

Koszalin 2018

MONOGRAFIA NR 349
WYDZIAŁ INŻYNIERII LĄDOWEJ, ŚRODOWISKA I GEODEZJI

Wydawnictwo Okolicznościowe z okazji 50-lecia
Wydziału Inżynierii Lądowej, Środowiska i Geodezji Politechniki Koszalińskiej

ISSN 0239-7129
ISBN 978-83-7365-499-0

Przewodniczący Uczelnianej Rady Wydawniczej
Zbigniew Danielewicz

Opracowanie zespołu redakcyjnego w składzie:
Wiesława Głodkowska, Jacek Piekarski

Współpraca przy opracowaniu historii Wydziału:
Danuta Usidus, Marek Nowakowski

Zdjęcia archiwalne Politechniki Koszalińskiej

Skład, łamanie
Janusz Dąbrowski

Projekt okładki
Rafał Pieczyński

© Copyright by Wydawnictwo Uczelniane Politechniki Koszalińskiej
Koszalin 2018

Wydawnictwo Uczelniane Politechniki Koszalińskiej
75-620 Koszalin, ul. Racławicka 15 – 17

Koszalin 2018, wyd. 1, format B5, ark. wyd. 12,18, nakład 200 egz.
Druk: INTRO-DRUK, Koszalin

SPIS TREŚCI

Słowo wstępne Rektora 4
Słowo wstępne Dziekana 6
Historia Wydziału 9
Ogólne informacje o Wydziale 87
Jednostki organizacyjne Wydziału 91
Katedra Geodezji 92
Katedra Geoinformatyki 94
Katedra Geotechniki i Inżynierii Komunikacyjnej 96
Katedra Gospodarki Odpadami 98
Katedra Konstrukcji Betonowych i Technologii Betonu 100
Katedra Mechaniki Budowli 102
Katedra Technologii Środowiskowych i Bioanalityki 104
Zakład Budownictwa i Materiałów Budowlanych 106
Zakład Konstrukcji Metalowych 108
Zakład Matematyki 110
Zakład Sieci i Instalacji Sanitarnych 112
Zakład Techniki Wodno-Ściekowej i Utylizacji Odpadów 114
Laboratorium Techniki Budowlanej 116
Laboratorium Wytrzymałości Materiałów i Konstrukcji Budowlanych 118
Pracownia Komputerowa 120
Dziekanat Wydziału 122
Absolwenci Wydziału 1968-2018 123

W 2018 roku Politechnika Koszalińska świętuje 50-lecie działalności. Wraz z nią takie same jubileusze obchodzą dwa najstarsze wydziały uczelni: Wydział Inżynierii Lądowej, Środowiska i Geodezji (początkowa nazwa Wydział Budownictwa Lądowego) oraz Wydział Mechaniczny. Można powiedzieć, wspaniałe półwiecze, które zmieniło wszystko wokół nas. 50 lat temu startowaliśmy z niewielką liczbą studentów, małą liczbą specjalności, paroma budynkami. Kilku odważnych nauczycieli podjęło się trudu nauczania w niełatwych warunkach. Trzeba było mieć dużo wyobraźni i pomysłowości, aby od podstaw tworzyć laboratoria, małą liczbą przyrządów wykonywać pomiary, a przy tym prowadzić ciekawe zajęcia ze studentami. Wytrwałość i praca pionierów dały podstawy dalszych sukcesów i rozwoju naszej szkoły. Wszyscy rektorzy i dziekani czynili wiele starań, aby rozbudowywać uczelnię, pomnażać jej majątek i wyposażenie pracowni. Należy tutaj wymienić zasłużonych rektorów wywodzących się z Wydziału Inżynierii Lądowej, Środowiska i Geodezji: doc. Jerzego Smoleńskiego, prof. Jan Filipkowskiego i prof. Zdzisława Piątka. Każdy z nich zrobił wiele dla Politechniki Koszalińskiej, umacniając jej pozycję na edukacyjnej i naukowej mapie naszego kraju. Po 1990 r., gdy uwolniono szkoły wyższe od więzów administracyjnych utrzymywanych rygorystycznie przez centrum w Warszawie, nastąpił gwałtowny rozwój naszej uczelni, w tym Wydziału Inżynierii Lądowej, Środowiska i Geodezji. Tysiące maturzystów starało się dostać na studia w wielu uczelniach, w tym naszej, gdzie w szczytowym okresie przyjmowaliśmy ich ponad 5 tysięcy na pierwszy rok studiów. Szansę tę wykorzystał również Wydział Inżynierii Lądowej, Środowiska i Geodezji. Wydział był i jest prawdziwą kuźnią młodych talentów. Wypromował tysiące absolwentów – inżynierów i magistrów inżynierów, którzy są wizytówką Politechniki Koszalińskiej, co dobrze świadczy o wysokim poziomie nauczania. Absolwenci wydziału to ludzie sukcesu: liderzy polskiego i międzynarodowego biznesu, dyrektorzy firm, menedżerowie, przedsiębiorcy, naukowcy, wybitni fachowcy w swoim zawodzie.

Stały rozwój jednostki i rozwój naukowy kadry zaowocował uzyskaniem uprawnień do nadawania stopni naukowych. Wydział ma uprawnienia do nadawania stopnia doktora habilitowanego w dyscyplinie budownictwo i stopnia doktora w dwóch dyscyplinach naukowych: budownictwo oraz inżynieria środowiska. Umożliwia to prowadzenie studiów doktoranckich i kształcenie własnej kadry. Dzięki temu wydział wypromował wielu doktorów i doktorów habilitowanych, którzy obecnie są naszą chlubą, prowadząc badania naukowe na najwyższym poziomie.

Z okazji 50-lecia życzę Wydziałowi Inżynierii Lądowej, Środowiska i Geodezji Politechniki Koszalińskiej dalszego dynamicznego rozwoju, wielu dobrych pomysłów i sukcesów na każdym polu działania.

Prof. dr hab. inż. Tadeusz Bohdal
Rektor Politechniki Koszalińskiej

Dzieje Wydziału Inżynierii Lądowej, Środowiska i Geodezji to właściwie dzieje Uczelni. Istnieje bowiem od 1968 roku i powstał razem z Wydziałem Mechanicznym, współtworząc Wyższą Szkołę Inżynierską. Na początku nosił nazwę Wydziału Budownictwa Lądowego, ale były też lata, gdy dzielił się na dwa równorzędne Instytuty – Budownictwa oraz Inżynierii Środowiska. Następnie został przekształcony w Wydział Inżynierii Lądowej i Sanitarnej, później w Wydział Budownictwa i Inżynierii Środowiska, a w końcu – w obecny Wydział Inżynierii Lądowej, Środowiska i Geodezji, który mieści się w nowoczesnych i dobrze wyposażonych obiektach przy ulicy Śniadeckich.

Wydział kształci studentów na I, II i III stopniu na kierunkach: budownictwo oraz inżynieria środowiska, a także na I i II stopniu na kierunku geodezja i kartografia. W 1972 roku Wydział ukończyli pierwsi absolwenci. Dyplom ukończenia Wyższej Szkoły Inżynierskiej z numerem 1 otrzymał Pan Piotr Antończak, absolwent Wydziału Budownictwa Lądowego. Dotychczasowa liczba absolwentów Wydziału wynosi 9707 osób, przygotowanych do wykonywania zawodu zarówno w Polsce, jak i za granicą. Aktualnie na Wydziale studiuje około 807 osób. W ramach wymienionych kierunków przekazywana jest im na bardzo wysokim poziomie wiedza związana z aktywnie rozwijającymi się dziedzinami nauki i techniki. Dlatego też nasi absolwenci piastują wysokie funkcje w działających na rynku przedsiębiorstwach, jednostkach administracji państwowej i samorządowej, związanych z budownictwem, inżynierią środowiska oraz geodezją i kartografia. Równocześnie dowodzi tego duża liczba prestiżowych nagród.

Rozwój Wydziału postępował wyjątkowo dynamicznie. W 1995 roku decyzją Centralnej Komisji ds. Tytułu Naukowego i Stopni Naukowych otrzymał uprawnienia do nadawania stopnia doktora nauk technicznych w zakresie dyscypliny budownictwo. W 2004 roku Wydział uzyskał uprawnienia do nadawania stopnia naukowego doktora w dyscyplinie inżynieria środowiska, a w roku 2005 – doktora habilitowanego w dyscyplinie budownictwo. Obecnie na Wydziale pracuje 10 profesorów tytularnych, 14 profesorów nadzwyczajnych, 27 adiunktów, 11 asystentów oraz 32 starszych wykładowców i wykładowców.

Niewątpliwie kadrę naukową charakteryzuje duży potencjał naukowo-badawczy, potwierdzony zarówno wdrożeniami, jak i szczegółowymi rozwiązaniami problemów otoczenia gospodarczego.

Zasadniczym dążeniem Wydziału w dziedzinie nauki jest wzmocnienie jego pozycji naukowej kształtowanej poprzez rozwój kadry, dalsze rozwijanie powadzonych badań naukowych oraz poszukiwanie nowych obszarów badawczych wynikających z potrzeb regionu. Rozwój naukowy wyraża się poprzez intensywne publikowanie wyników badań w wysoko punktowanych czasopismach indeksowanych, między innymi w bazie Web of Science, Scopus oraz osiąganie, w rezultacie tego, kolejnych etapów rozwoju kariery naukowej kadry.

Rozwój naukowy pracowników Wydziału zmierza również w kierunku doskonalenia i zapewniania jakości kształcenia. Z uwagi na duże zainteresowanie w regionie, kluczowe stało się dążenie do uruchomienia nowej specjalności – Kataster Nieruchomości oraz nowego kierunku studiów – Architektura. Ponadto, w aspekcie kształcenia studentów, celowe jest podjęcie wysiłku dla wykreowania Wydziału otwartego na świadczenie usług edukacyjnych dla studentów zagranicznych. W tym zakresie strategicznym dążeniem Wydziału jest systematyczne dostosowywanie oferty dydaktycznej do potrzeb szeroko pojętego europejskiego rynku pracy i przestrzeni dydaktycznej. Działania te będą realizowane, między innymi, poprzez stwarzanie możliwości do studiowania na nowych specjalnościach, studiach podyplomowych, kursach specjalistycznych. Ponadto, aktywne uczestnictwo kadry w programach typu Erasmus+ stworzy warunki dla rozwijania jej mobilności oraz budowania środowiska anglojęzycznego.

Niniejsza Księga Jubileuszowa prezentuje historię naszego Wydziału. W sposób syntetyczny przedstawia działalność dydaktyczną oraz badawczą realizowaną w Katedrach, Zakładach i Laboratoriach. Ostatnią część stanowi wykaz absolwentów naszego Wydziału oraz załącznik CD z wybranymi zdjęciami.

dr hab. inż. Wiesława Głodkowska, prof. PK
Dziekan WILŚiG PK

HISTORIA WYDZIAŁU

Wydział Budownictwa Lądowego powołano Zarządzeniem Rady Ministrów w dniu 8 marca 1968 roku w celu kształcenia fachowców dla potrzeb rozwijającego się budownictwa regionu koszalińskiego. Na stanowisko Rektora został mianowany doświadczony organizator i pedagog, wieloletni pracownik naukowy Politechniki Gdańskiej doc. mgr inż. Jerzy Smoleński. W lipcu 1968 roku przeprowadzono egzaminy wstępne na studia dzienne, a we wrześniu – na studia wieczorowe.

Egzaminy wstępne na studia dzienne

W ten sposób Wyższa Szkoła Inżynierska mogła zainaugurować, w dniu 5 października 1968 roku, swój pierwszy rok akademicki. Wykład inauguracyjny na temat współczesnych form budownictwa rolniczego wygłosił prof. dr inż. arch. Andrzej Rzymkowski. Dziekanem Wydziału Budownictwa Lądowego został mianowany doc. dr inż. Leopold Jastrzębski. W odpowiedzi na zapotrzebowanie regionu koszalińskiego w kadrę inżynierską, utworzono na Wydziale dwie specjalności: *budownictwo miejskie i przemysłowe* oraz *budownictwo rolne*. Na pierwszy rok studiów przyjęto 90 studentów, w tym 30 – na studia zaoczne. Studenci zaoczni rozpoczęli naukę w 1969 roku.

Oprócz wymienionych powyżej pracowników Wydziału, na stanowiskach naukowo-dydaktycznych zatrudnieni zostali m.in.: dr inż. Henryk Wierowski, dr inż. Jan Filipkowski, mgr Zygmunt Cybulski, mgr Władysław Jankowski, mgr Teresa Korolewicz, mgr Zygmunt Słupczyński, mgr inż. Wacław Witkiewicz, dr inż. Jerzy Wachowiak, dr inż. Juliusz Milewski oraz dr inż. Stefan Marcinkowski. Podstawowymi jednostkami organizacyjnymi Wydziału były

wówczas zespoły przedmiotowe (mechaniki budowli, fundamentowania i geodezji, technologii materiałów i elementów budowlanych, budownictwa ogólnego i przemysłowego, konstrukcji budowlanych, organizacji i ekonomiki budownictwa, matematyki oraz chemii ogólnej) i pracownie (mechaniki gruntów i geodezji, technologii elementów budowlanych oraz mechaniki i konstrukcji budowlanych).

Pracownicy poza realizacją procesu dydaktycznego, od pierwszego roku istnienia Uczelni, rozwijali działalność naukowo-badawczą i popularyzatorską w ścisłym powiązaniu z potrzebami regionu. Przykładem tego była działalność naukowo-badawcza i usługowa na rzecz gospodarki ówczesnego województwa w postaci nieniszczących badań konstrukcji oraz wielu ekspertyz i orzeczeń dla przemysłu i budownictwa. Pracownicy włączyli się w charakterze konsultantów do prac projektowych, realizowanych przez koszalińskie biura projektów. Przy znaczącym udziale pracowników Wydziału zorganizowano w czerwcu 1969 roku „Dni Techniki", na których popularyzowano zagadnienia techniki.

W 1970 roku Prorektorem ds. Nauczania i Wychowania został mianowany doc. dr inż. Leopold Jastrzębski, natomiast funkcję Dziekana przejął doc. dr inż. Henryk Wierowski i pełnił ją przez kilkanaście lat (z przerwami). Kolejną specjalnością na Wydziale była *inżynieria komunalna*, która stała się zalążkiem kierunku *inżynierii środowiska*.

W 1971 roku na stanowiska docentów etatowych zostali mianowani: dr inż. Juliusz Milewski, dr inż. Zdzisław Piątek oraz dr inż. Jerzy Wachowiak. Prodziekanem Wydziału Budownictwa Lądowego został doc. dr inż. Zdzisław Piątek.

W 1972 roku odbyły się pierwsze egzaminy dyplomowe a mury Uczelni opuścili jej pierwsi absolwenci. Dyplom ukończenia Wyższej Szkoły Inżynierskiej z numerem 1 otrzymał Piotr Antończak, absolwent Wydziału Budownictwa Lądowego.

Inauguracja pierwszego roku akademickiego, 5 października 1968 roku – przemawia Rektor doc. mgr inż. Jerzy Smoleński

Nowe laboratorium wytrzymałości materiałów budowlanych – 1969 rok

Wyższa Szkoła Inżynierska w latach siedemdziesiątych

Budowa akademików w ramach czynu społecznego – 1970 rok

Egzamin dyplomowy (lata siedemdziesiąte). W komisji od lewej:
doc. dr inż. Henryk Wierowski, doc. dr inż. Jan Filipkowski,
doc. mgr inż. Jerzy Smoleński i dr inż. Wacław Witkiewicz

Zarządzeniem nr 120 Ministra Nauki i Szkolnictwa Wyższego z 1972 roku w Uczelni (i na Wydziale) wprowadzono pięcioletnie studia magisterskie (dzienne), utrzymując czteroletnie studia inżynierskie (wieczorowe i zaoczne). Mgr Janusz Bielak jako pierwszy pracownik naukowo-dydaktyczny Wydziału uzyskał stopień doktora nauk ekonomicznych. W tym samym roku zainaugurowały kształcenie nowe specjalności: *technologia i organizacja budownictwa* na kierunku *budownictwo* i *urządzenia sanitarne* na kierunku *inżynieria środowiska*.

Rok akademicki 1974/75 Uczelnia rozpoczęła w nowej strukturze organizacyjnej. Dotychczasowe dwa Wydziały zostały przekształcone w pięć Instytutów na prawach Wydziału. Wydział Budownictwa Lądowego został przekształcony w dwa Instytuty: Instytut Budownictwa, którego dyrektorem został doc. dr inż. Henryk Wierowski i Instytut Inżynierii Środowiska, którego dyrektorem został prof. dr hab. inż. Kazimierz Berliński. W Instytucie Budownictwa były prowadzone dwie specjalności: *konstrukcje budowlane i inżynierskie* oraz *technologia i organizacja budownictwa*, natomiast w Instytucie Inżynierii Środowiska – jedna specjalność: *urządzenia sanitarne*.

Zajęcia dydaktyczne w laboratorium Technologii Wody i Ścieków – 1974 rok

Dotychczasowe zespoły przedmiotowe i pracownie zostały przetworzone w Zakłady i Laboratoria. Instytut Budownictwa składał się z 8 Zakładów (Matematyki, Mechaniki Budowli, Technologii Materiałów Budowlanych, Budownictwa Ogólnego, Rolniczego i Przemysłowego, Podłoża i Fundamentów,

Konstrukcji Betonowych, Konstrukcji Metalowych i Specjalnych, Ekonomii i Organizacji Budownictwa) i 4 Laboratoriów (Wytrzymałości Materiałów, Materiałów Budowlanych, Konstrukcji Budowlanych oraz Mechaniki Gruntów i Geodezji). Natomiast w Instytucie Inżynierii Środowiska utworzono 4 Zakłady (Technologii Wody i Ścieków, Energetyki i Klimatyzacji, Biologii i Chemii Sanitarnej oraz Geodezji). W 1974 roku stopień naukowy doktora otrzymał mgr inż. Lesław Macieik. W 1975 roku doc. dr inż. Zdzisław Piątek został Prorektorem ds. Nauczania i Wychowania.

W 1976 roku zespół w składzie: doc. dr inż. Jan Filipkowski (kierownik), mgr inż. Henryk Markowski, mgr inż. Szymon Pałkowski i mgr inż. Bogdan Sierant, za projekt i realizację zadaszenia amfiteatru w Koszalinie, otrzymał nagrodę II stopnia Ministra Budownictwa i Materiałów Budowlanych. Utworzono, pierwsze na Wydziale, koło naukowe AQUA. Pierwszy obóz naukowy zorganizowano w Kołobrzegu. Prowadzono badania nad nierównomiernością rozprowadzania wody. Opiekunem studentów był mgr inż. Waldemar Żuchowicki. Na stanowisko docenta kontraktowego powołano dr inż. Jerzego Madeja. Stopnie naukowe doktora uzyskali: mgr inż. Zbigniew Cierpisz, mgr inż. Józef Falkowski oraz mgr inż. Szymon Pałkowski.

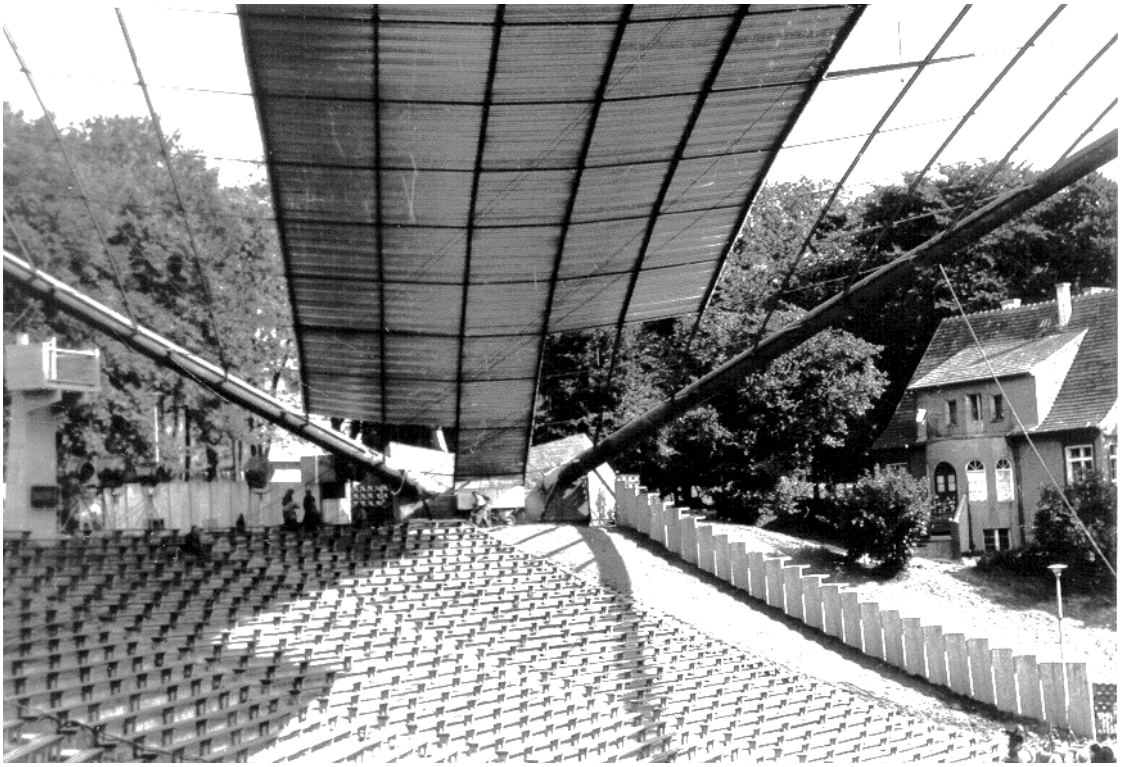

Realizacja zadaszenia amfiteatru w Koszalinie wg projektu zespołu w składzie:
doc. dr inż. Jan Filipkowski (kierownik), mgr inż. Henryk Markowski,
mgr inż. Szymon Pałkowski i mgr inż. Bogdan Sierant – 1975 rok

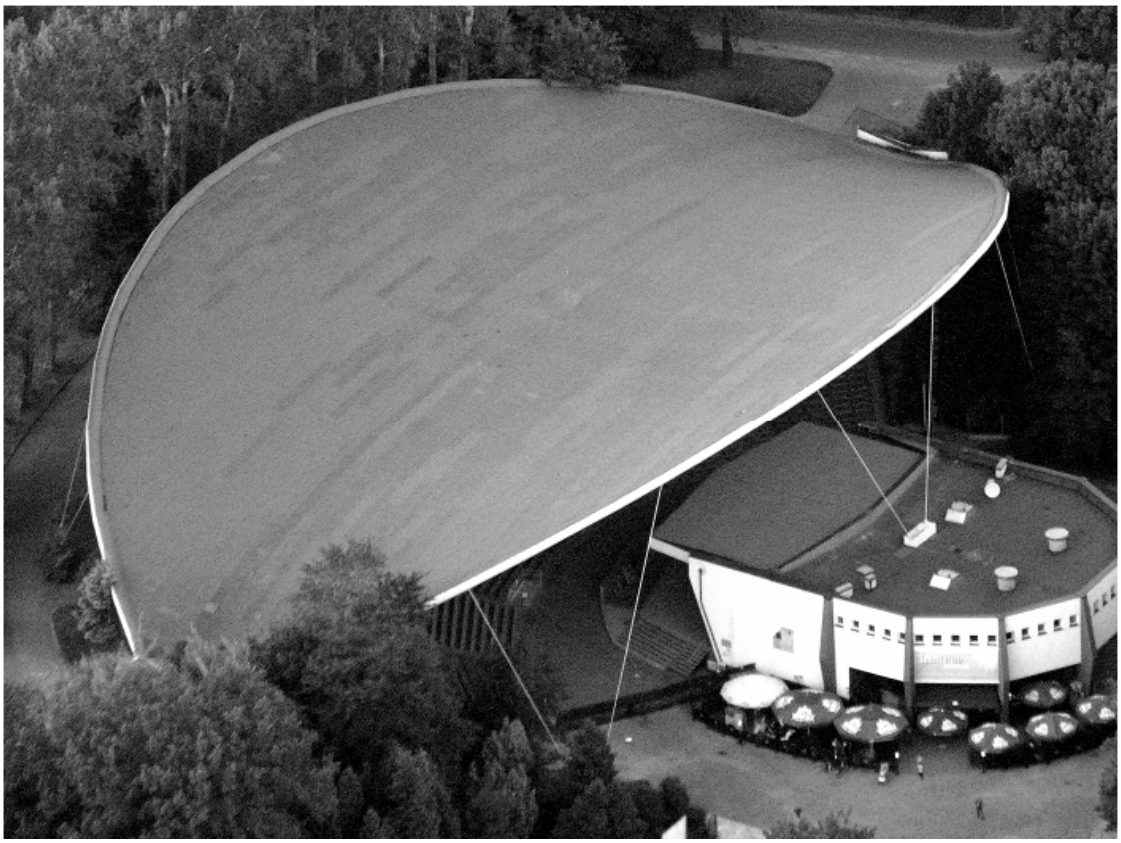

Amfiteatr w Koszalinie

Czyn społeczny – lata siedemdziesiąte

W lipcu 1978 roku doc. dr inż. Jan Filipkowski, jako pierwszy pracownik naukowo-dydaktyczny Wyższej Szkoły Inżynierskiej, uzyskał tytuł naukowy profesora nadzwyczajnego nauk technicznych. Jednocześnie, w tym samym roku, w rozpoczynającej się nowej kadencji władz Uczelni, prof. Jan Filipkowski został powołany na stanowisko Rektora. Funkcję Prorektora ds. Nauki i Współpracy z przemysłem objął doc. dr inż. Zdzisław Piątek. Dotychczasowy Instytut Budownictwa zmienił nazwę na Instytut Budownictwa Lądowego, zaś funkcję Dyrektora powierzono doc. dr. inż. Jerzemu Madejowi. Dyrektorem Instytutu Inżynierii Środowiska był w dalszym ciągu prof. dr hab. inż. Kazimierz Berliński.

Doc. dr inż. Zdzisław Piątek
– ówczesny Prorektor ds. Nauki
i Współpracy z przemysłem

W obu Instytutach prowadzono następujące kierunki dyplomowania: *konstrukcje budowlane i inżynierskie*, *technologia i organizacja budownictwa* oraz *urządzenia sanitarne*. W wyniku wieloletnich starań, 3 października 1978 roku, rozpoczęto budowę zadania inwestycyjnego pod nazwą „Budynek ogólnotechniczny z uzbrojeniem terenu”. Nowy gmach Uczelni został zlokalizowany pomiędzy ulicami (dzisiejsze nazwy): Śniadeckich, Jana Pawła II, Gdańską i uroczyście wmurowano akt erekcyjny pod nowe obiekty.

W listopadzie 1978 roku Centralna Komisja Kwalifikacyjna zatwierdziła habilitację doc. dr. Józefowi Malejowi jako pierwszemu pracownikowi Wydziału. Dla asystentów pracujących w Instytucie Budownictwa Lądowego otworzono studia doktoranckie pod opieką naukową profesorów z Politechniki Gdańskiej. Stopień naukowy doktora uzyskali: mgr inż. Waldemar Żuchowicki oraz mgr Kazimierz Szymański.

Doc. dr inż. Jan Filipkowski podczas budowy nowych obiektów przy ulicy Śniadeckich

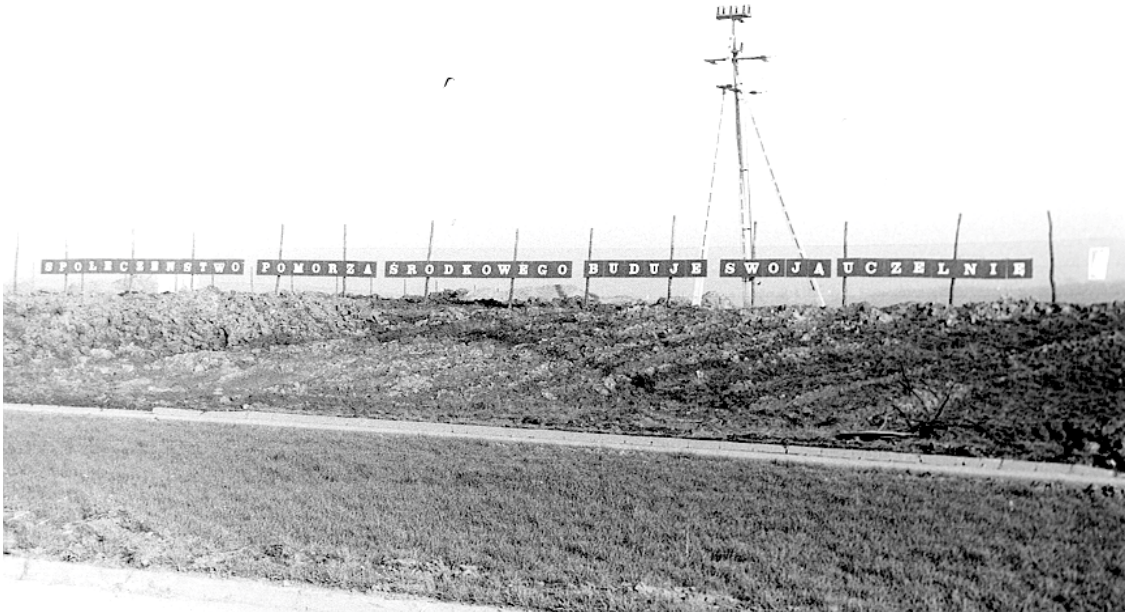

Miejsce budowy kampusu uczelni przy ul. Śniadeckich w listopadzie 1978 roku (widok od ulicy Gdańskiej)

Uroczyste wmurowanie aktu erekcyjnego pod budowę nowych obiektów przy ulicy Śniadeckich – 3.11.1978

AKT EREKCYJNY

DZIAŁO się to 3 listopada 1978 roku w sześćdziesiątą rocznicę odzyskania niepodległości państwa polskiego i trzydziestą czwartą rocznicę powstania Polskiej Rzeczypospolitej Ludowej oraz z okazji dziesiątej rocznicy istnienia Wyższej Szkoły Inżynierskiej w Koszalinie, kiedy to I Sekretarzem Komitetu Centralnego Polskiej Zjednoczonej Partii Robotniczej był Towarzysz Edward Gierek, Przewodniczącym Rady Państwa Towarzysz Henryk Jabłoński, Prezesem Rady Ministrów Towarzysz Piotr Jaroszewicz, Wiceprezesem Rady Ministrów Polskiej Rzeczypospolitej Ludowej pełniącym nadzór nad pracą resortu Szkolnictwa Wyższego, Nauki i Techniki – Towarzysz Mieczysław Jagielski, Sekretarzem Komitetu Centralnego Polskiej Zjednoczonej Partii Robotniczej, Posłem Regionu Koszalińskiego Towarzysz Ryszard Frelek, Kierownikiem Wydziału Nauki i Oświaty Komitetu Centralnego Polskiej Zjednoczonej Partii Robotniczej Towarzysz Jarema Maciszewski, Ministrem Nauki, Szkolnictwa Wyższego i Techniki Towarzysz Janusz Górski, I Sekretarzem Komitetu Wojewódzkiego Polskiej Zjednoczonej Partii Robotniczej, Przewodniczącym Wojewódzkiej Rady Narodowej Towarzysz Władysław Kozdra, Sekretarzem Komitetu Wojewódzkiego Polskiej Zjednoczonej Partii Robotniczej, odpowiadającym za naukę i oświatę Towarzyszka Barbara Polak, Wojewodą Towarzysz Jan Urbanowicz, I Sekretarzem Komitetu Miejskiego Polskiej Zjednoczonej Partii Robotniczej i Przewodniczącym Miejskiej Rady Narodowej Towarzysz Stanisław Mazur, Prezydentem Miasta Towarzysz Bernard Kokowski, Rektorem Wyższej Szkoły Inżynierskiej Towarzysz profesor Jan Filipkowski, I Sekretarzem Komitetu Uczelnianego Polskiej Zjednoczonej Partii Robotniczej Towarzysz Kazimierz Wierzbicki.

W tym tak doniosłym dniu dla społeczeństwa Pomorza Środkowego położono kamień węgielny pod budowę pierwszego obiektu nowego kompleksu gmachów Wyższej Szkoły Inżynierskiej w Koszalinie.

MYŚL inżyniera Tadeusza Tomickiego, głównego projektanta z Biura Projektów Budownictwa Ogólnego w Warszawie decyzją władz centralnych wprowadzona zostaje do realizacji przez Kombinat Budowlany.

AKT ten w dniu 3 listopada 1978 roku został w stalowej nierdzewnej tulei, wmurowany w fundamencie południowo-zachodniego narożnika budynku ogólnotechnicznego na wieczną rzeczy pamiątkę.

Fragment aktu erekcyjnego wmurowanego pod budowę obiektów przy ulicy Śniadeckich

Uczestnicy obozu naukowego w Świdwinie

W czasie trwania kadencji ówczesnych władz Uczelni rozwinięto szeroką akcję organizowania obozów naukowych dla studentów. Studenckie koło naukowe AQUA w lipcu 1979 roku prowadziło w Świdwinie badania na rzecz ochrony środowiska. Natomiast członkowie koła miłośników architektury pod kierownictwem doc. dr. inż. arch. Jadwigi Dunajewskiej inwentaryzowali miejscowe zabytki. Stopień naukowy doktora habilitowanego uzyskał dr inż. Jerzy Madej, natomiast stopień naukowy doktora uzyskali: mgr Wiesława Niemyjska oraz mgr Walery Sienicki.

W październiku 1980 roku, w wyniku rezygnacji kierownictwa, doszło do zmian we władzach Instytutu Budownictwa Lądowego. Funkcję Dyrektora objął ponownie doc. dr inż. Henryk Wierowski. Stopień naukowy doktora otrzymały: mgr Stanisława Rodziewicz-Rzepa oraz mgr inż. Joanna Jacoszek.

W maju 1981 roku, po raz pierwszy odbyły się wybory władz Uczelni. Na Prorektora ds. Nauki wybrano doc. dr. inż. Jerzego Wachowiaka, zaś Prorektorem ds. Nauczania i Wychowania został doc. dr inż. Jerzy Madej. Odbyły się również wybory do władz Instytutów. Dyrektorem Instytutu Budownictwa Lądowego wybrano doc. dr. inż. Henryka Wierowskiego, a Instytutu Inżynierii Środowiska – doc. dr. hab. Józefa Maleja. W Uczelni toczyła się dyskusja nad projektem nowej struktury organizacyjnej, zmierzającej do przywrócenia struktury wydziałowej. Przewodniczącym komisji ds. reorganizacji wybrano doc. dr. inż. Zdzisława Piątka. Komisja postulowała utworzenie Wydziałów i Katedr. Stopień naukowy doktora habilitowanego uzyskali: dr inż. Szymon Pałkowski oraz dr inż. Zdzisław Piątek. Stopień naukowy doktora otrzymali: mgr Zdzisław Hryniewicz, mgr inż. Adam Romanowski, mgr Józef Sidorowicz oraz mgr inż. Grzegorz Funke.

W wyniku wprowadzenia stanu wojennego ze swojego stanowiska został usunięty doc. dr inż. Jerzy Madej, a jego miejsce zajął prof. dr hab. inż. Kazimierz Berliński.

Po ośmiu latach istnienia struktury instytutowej, w listopadzie 1982 roku, z Instytutów Budownictwa Lądowego i Inżynierii Sanitarnej utworzono jeden Wydział – Wydział Inżynierii Lądowej i Sanitarnej. W skład Wydziału weszło 11 Zakładów i 5 Laboratoriów. Dziekanem Wydziału został wybrany doc. dr inż. Henryk Wierowski. Prodziekanami zostali: doc. dr hab. Eugeniusz Michalski, doc. dr inż. Zbigniew Cierpisz oraz dr inż. Elżbieta Filipow-Ciskowska. Stopień naukowy doktora otrzymała mgr Halina Nowak.

Rok 1982 i lata następne to regres gospodarczy w kraju. Nastąpiło drastyczne obniżenie środków finansowych na badania naukowe, ograniczono limity przyjęć na studia, spadła liczba pracowników naukowo-dydaktycznych, wstrzymano budowę obiektu Uczelni przy ulicy Śniadeckich, a uchwałą Rady Ministrów z 1983 roku inwestycja została uznana za zaniechaną.

W 1983 roku podpisano umowę współpracy między Universite de Savoie-Faculte des Sciences et des Techniques de Chambery a Wyższą Szkołą Inżynierską, którą realizowali pracownicy Wydziału. Stopień naukowy doktora uzyskali: mgr Grażyna Malatyńska, mgr inż. Waldemar Bierut, mgr inż. Waldemar Borjaniec oraz mgr inż. Krzysztof Kuncer.

W 1984 roku odbyły się wybory władz Uczelni na następną kadencję. Prorektorem ds. Nauczania i Wychowania został wybrany doc. dr inż. Henryk Wierowski, a Prorektorem ds. Nauki i Współpracy z Przemysłem – doc. dr hab. inż. Szymon Pałkowski. Funkcję Dziekana Wydziału objął pierwszy Rektor Uczelni – doc. mgr inż. Jerzy Smoleński. Rektor powołał Międzywydziałowe Studium Pedagogiczne pod kierunkiem prof. dr. hab. Kazimierza Berlińskiego. Stopień naukowy doktora uzyskali: mgr inż. Halina Winkler, mgr inż. Zdzisław Ceynowa, mgr inż. Jerzy Kud oraz mgr inż. Zbigniew Sienkiewicz.

Lata 1984-1987 były to lata sukcesów zespołów artystycznych: kabaretu „Koń Polski" i teatru „Blik", związanych z Wydziałem poprzez swoich kierowników, odpowiednio: Leszka Malinowskiego i Józefa Podlaszewskiego.

W Ustroniu Morskim w maju 1985 roku odbyła się pierwsza konferencja naukowa nt. „Kompleksowe i Szczegółowe Problemy Inżynierii Środowiska". Organizatorem był doc. dr hab. inż. Tadeusz Piecuch. Od 1997 roku kolejne edycje tej konferencji odbywały się cyklicznie, co dwa lata, aż do 2015 roku.

Członkowie teatru „Blik”

W latach 1985 i 1986 podjęto próbę wznowienia inwestycji przy ulicy Śniadeckich, gromadząc na ten cel środki finansowe i aktualizując posiadaną dokumentację. W 1985 roku tytuł naukowy profesora otrzymali: doc. dr hab. inż. Zdzisław Piątek oraz doc. dr hab. Eugeniusz Michalski.

W 1986 roku zmarł prof. dr inż. arch. Andrzej Rzymkowski – pierwszy profesor zwyczajny zatrudniony w Wyższej Szkole Inżynierskiej w Koszalinie. Dwa lata później audytorium w bloku A w kompleksie uczelnianym przy ulicy Racławickiej otrzymało imię Profesora Andrzeja Marii Rzymkowskiego, jednocześnie odsłonięto tablicę pamiątkową. W 1986 roku stopień naukowy doktora habilitowanego uzyskała dr inż. Jadwiga Dunajewska. Stopień naukowy doktora otrzymali: mgr Tomasz Kowalski, mgr inż. Lesław Rodziewicz oraz mgr inż. Piotr Śmiałek.

W 1987 roku na stanowisko Rektora Uczelni wybrano prof. dr. hab. inż. Zdzisława Piątka. Prorektorem ds. Nauczania i Wychowania został doc. dr inż. Henryk Wierowski. Funkcję Dziekana objął doc. dr hab. inż. Jerzy Madej. W trakcie trwania tej kadencji zostało podpisane porozumienie między wojewodą koszalińskim i ministrem edukacji narodowej w sprawie wznowienia inwestycji Uczelni przy ulicy Śniadeckich, wykonano również końcowe prace projektowe. Wiodącym zadaniem władz Wydziału było podjęcie działań, zmierzających do uzyskania prawa doktoryzowania. Stopień naukowy doktora habilitowanego uzyskał dr Kazimierz Szymański. Stopień naukowy doktora otrzymali: mgr inż. Mariusz Meller oraz mgr inż. Andrzej Krysztoforski.

Z okazji dwudziestolecia Uczelni w 1988 roku odbył się zjazd absolwentów Wydziału. W 1989 roku powstało Stowarzyszenie Absolwentów Wyższej Szkoły Inżynierskiej w Koszalinie. W czerwcu tego roku doc. dr hab. inż. Jerzy Madej został wybrany senatorem Senatu Rzeczpospolitej Polskiej.

Zjazd absolwentów Wydziału Inżynierii Lądowej i Sanitarnej
z okazji dwudziestolecia Uczelni

W lipcu 1989 roku zmarł mgr Władysław Jankowski, wieloletni kierownik Zakładu Matematyki, ceniony wykładowca i jeden z pionierów Wyższej Szkoły Inżynierskiej. Stopień naukowy doktora habilitowanego uzyskali: dr Józef Sidorowicz oraz dr inż. Waldemar Żuchowicki. Stopień naukowy doktora otrzymali: mgr inż. Krzysztof Cichocki, mgr inż. Henryk Dondelewski oraz mgr Bonifacy Malepszy.

W maju 1990 roku, w wyniku przeprowadzonych wyborów, kolegium elektorów powierzyło funkcję Rektora prof. dr. hab. inż. Zdzisławowi Piątkowi. Prorektorem ds. Nauczania i Wychowania została dr Elżbieta Filipow-Ciskowska, natomiast na Dziekana został wybrany prof. dr inż. Jan Filipkowski. Prodziekanami zostali: doc. dr hab. Kazimierz Szymański, doc. dr inż. Jerzy Wachowiak oraz doc. dr inż. Tadeusz Gruszecki. W skład Wydziału wchodziło 11 Zakładów (Matematyki, Mechaniki Budowli, Budownictwa i Materiałów Budowlanych, Konstrukcji Metalowych, Konstrukcji Betonowych, Geotechniki, Ekonomiki i Organizacji Budownictwa, Wodociągów i Kanalizacji, Ogrzewnictwa i Wentylacji, Technologii Ścieków i Utylizacji Odpadów Przemysłowych oraz Biologii i Chemii Sanitarnej) oraz 5 Laboratoriów (Międzyzakładowe Laboratorium Wytrzymałości i Konstrukcji Budowlanych, Mechaniki Gruntów, Wodociągów i Kanalizacji, Biolo-

gii oraz Chemii Sanitarnej). Stopień naukowy doktora w 1990 roku uzyskali: mgr inż. Urszula Żurek-Pysz oraz mgr inż. Stefan Mielewczyk.

XXIV inauguracja roku akademickiego 1991/1992.
Od lewej: dr inż. Jerzy Wachowiak, prof. dr inż. Jan Filipkowski (Dziekan),
doc. dr inż. Tadeusz Gruszecki, doc. dr hab. Józef Malej,
doc. dr hab. inż. Szymon Pałkowski, doc. dr inż. Henryk Wierowski,
prof. dr. hab. inż. Zdzisław Piątek

W styczniu 1991 roku na emeryturę przeszli: doc. mgr inż. Jerzy Smoleński – organizator i pierwszy Rektor Wyższej Szkoły Inżynierskiej oraz doc. dr inż. Henryk Wierowski – długoletni Dziekan Wydziału. Doc. dr inż. Henryk Wierowski zmarł w grudniu 1991 roku. W ramach programu TEMPUS zorganizowano na Wydziale Letnią Szkołę Ochrony Środowiska. Studenci z naukowego koła AQUA rozpoczęli aktywną współpracę międzynarodową, uczestnicząc w 4th Baltic Youth Conference in Ratzeburg (Niemcy). Stopień naukowy doktora habilitowanego uzyskał dr inż. Józef Falkowski. Po rezygnacji dr. hab. Kazimierza Szymańskiego z funkcji Prodziekana ds. Nauczania i Wychowania, nowym Prodziekanem został dr inż. Tomasz Hesse.

W marcu 1992 roku Wydział, według oceny Komitetu Badań Naukowych, został zaliczony do kategorii „B”. Odbyły się po raz drugi zajęcia w Międzynarodowej Letniej Szkole Ochrony Środowiska, zorganizowane w ramach programu TEMPUS, gdzie wykładowcami byli: Polacy, Włosi, Niemcy i Francuzi.

Tytuł naukowy profesora otrzymał dr hab. inż. Szymon Pałkowski. Stopień naukowy doktora uzyskały: mgr inż. Barbara Sokołowska oraz mgr inż. Joanna Jankowska-Sandberg.

W 1993 roku na Rektora został wybrany prof. dr hab. inż. Wojciech Kacalak, a Prorektorem ds. Nauczania i Wychowania prof. dr hab. Józef Malej. Funkcję Dziekana Wydziału sprawował w dalszym ciągu prof. dr inż. Jan Filipkowski, a Prodziekanami byli: dr hab. inż. Tadeusz Piecuch, dr inż. Tomasz Heese oraz mgr inż. Wiktor Szamin. Po przekształceniach strukturalnych, Wydział tworzyło 10 Katedr i Zakładów (Mechaniki Budowli, Sieci i Instalacji Sanitarnych, Technologii Wody, Ścieków i Odpadów, Budownictwa i Materiałów Budowlanych, Ekonomiki i Organizacji Budownictwa, Geotechniki, Konstrukcji Betonowych, Konstrukcji Metalowych, Matematyki, Podstaw Ochrony Środowiska), 1 Laboratorium międzyzakładowe, 6 Laboratoriów Dydaktycznych i 6 Laboratoriów Badawczych. Wydział kształcił studentów na dwóch kierunkach: *budownictwo i inżynieria środowiska*. Na *budownictwie* prowadzono następujące specjalności: *inżynieria produkcji budowlanej*, *konstrukcje budowlane i inżynierskie*, *mechanika konstrukcji*, natomiast na inżynierii *środowiska*: *sieci i instalacje sanitarne* oraz *technologia wody, ścieków i odpadów*. Stopień naukowy doktora habilitowanego uzyskali: dr inż. Tomasz Heese oraz dr Zdzisław Hryniewicz.

W lutym 1994 roku Wydział zmienił nazwę na Wydział Budownictwa i Inżynierii Środowiska. Senat podjął uchwałę o utworzeniu Laboratorium Techniki Budowlanej. Studenci koła naukowego AQUA wzięli udział w międzynarodowym (polsko-szwedzko-duńskim) obozie wędrownym do Laponii. Z uwagi na rezygnację z pełnionych funkcji dr. hab. inż. Tadeusza Piecucha i dr. hab. inż. Tomasza Heese, nowym Prodziekanem ds. Nauki został dr inż. Krzysztof Cichocki a Prodziekanem ds. Nauczania i Wychowania dr inż. Waldemar Borjaniec. Stopień naukowy doktora otrzymali: mgr inż. Wiesława Głodkowska oraz mgr inż. Robert Sidełko.

XXVI inauguracja roku akademickiego 1993/1994.
Nowo wybrane władze dziekańskie – od lewej: dr inż. Tomasz Heese, mgr inż. Wiktor Szamin, prof. dr inż. Jan Filipkowski (Dziekan), dr hab. inż. Tadeusz Piecuch

W 1995 roku Wydział, decyzją Centralnej Komisji ds. Tytułu Naukowego i Stopni Naukowych, otrzymał uprawnienia do nadawania stopnia doktora nauk technicznych w zakresie dyscypliny *budownictwo*. Ponadto utworzono Zakład Biologii Środowiskowej. Stopień naukowy doktora otrzymał mgr inż. Krzysztof Gajewski.

W lipcu 1996 roku w Dzienniku Ustaw RP nr 65 poz. 855 została opublikowana ustawa o przekształceniu Wyższej Szkoły Inżynierskiej w Koszalinie w Politechnikę Koszalińską. Po raz drugi Rektorem został wybrany prof. dr hab. inż. Wojciech Kacalak, a Prorektorem ds. Organizacji i Rozwoju został prof. dr hab. inż. Józef Falkowski. Na kolejną, trzyletnią kadencję wybrano nowe władze Wydziału. Funkcję Dziekana Wydziału objął prof. dr hab. inż. Zdzisław Piątek, a Prodziekanami zostali: prof. ndzw. dr hab. inż. Tomasz Hesse, dr inż. Waldemar Borjaniec oraz mgr inż. Wiktor Szamin. Stopień naukowy doktora habilitowanego uzyskali: dr inż. Zbigniew Sienkiewicz oraz dr inż. Anna Anielak.

W lipcu 1997 roku prof. dr hab. inż. Jerzy Madej został wybrany do Sejmu Rzeczpospolitej Polskiej. Dr hab. inż. Tadeusz Piecuch w lutym 1997 roku został mianowany ekspertem Sejmowej Komisji Ochrony Środowiska. Film pt. „Kamień czy skała – wszystko trzeba chronić", zrealizowany według scenariusza dr inż. Urszuli Żurek-Pysz, uzyskał wyróżnienie na przeglądzie filmów naukowych w Krakowie. Zarząd Koszalińskiego Oddziału Polskiego Związku Inżynierów i Techników Budownictwa wspólnie z Wydziałem Budownictwa i Inżynierii Środowiska ogłosili w 1997 roku konkurs na wyróżniające się prace dyplomowe wykonane na Wydziale. Laureatami nagrody I stopnia zostali: mgr inż. Z. Kamiński i mgr inż. M. Kawa za pracę dyplomową, której promotorem był dr inż. Henryk Dondelewski. Konkurs jest kontynuowany do chwili obecnej. Tytuł profesora otrzymali: dr hab. inż. Tadeusz Piecuch oraz dr hab. Kazimierz Szymański.

W kwietniu 1999 roku na Prorektora ds. Nauczania został ponownie wybrany prof. dr hab. inż. Jan Falkowski, zaś prof. dr hab. inż. Zdzisław Piątek po raz drugi został wybrany na Dziekana Wydziału. Na Wydziale uruchomiono nową specjalność *drogi, ulice, lotniska*. Ukazało się pierwsze wydanie czasopisma „Rocznik Ochrona Środowiska" pod redakcją prof. dr. hab. inż. Tadeusza Piecucha.

XXIX inauguracja roku akademickiego 1996/1997.
Od lewej: dr hab. inż. Leon Kukiełka, prof. dr hab. inż. Zdzisław Piątek (Dziekan), dr hab. inż. Józef Falkowski, mgr inż. Wiktor Szamin, dr inż. Waldemar Borjaniec

Zjazd absolwentów Wydziału Inżynierii Lądowej i Sanitarnej
z okazji trzydziestolecia Uczelni

Pierwszy na Wydziale, po uzyskania praw doktoryzowania, stopień naukowy doktora nauk technicznych w dyscyplinie *budownictwo* otrzymał mgr inż. Jacek Katzer w dniu 14 kwietnia 2000 roku (promotorem pracy był prof. dr hab. inż. Zdzisław Piątek)

Uroczyste oddanie do użytku nowego gmachu Wydziału,
mieszczącego się przy ulicy Śniadeckich, w dniu 11 grudnia 2000 roku

14 kwietnia 2000 roku odbyła się przed Radą Wydziału pierwsza obrona pracy doktorskiej. Stopień naukowy doktora nauk technicznych w dyscyplinie *budownictwo* otrzymał mgr inż. Jacek Katzer; promotorem pracy był prof. dr hab. inż. Zdzisław Piątek. Minister Edukacji Narodowej, prof. Edmund Wittbrodt i Rektor Politechniki Koszalińskiej, prof. Krzysztof Wawryn w dniu 11 grudnia 2000 roku uroczyście przecięli wstęgę, oddając tym samym do użytku nowy gmach Wydziału, mieszczący się przy ulicy Śniadeckich. Otwarcie obiektu nastąpiło po 22 latach od pierwszych prac budowlanych. Dla upamiętnienia zasług pierwszego Rektora Uczelni, jedno z audytoriów otrzymało imię doc. Jerzego Smoleńskiego.

W 2001 roku na Wydziale został uruchomiony nowy (trzeci) kierunek studiów, a mianowicie *geodezja i kartografia*. Na zaproszenie władz Wydziału w maju 2001 roku odbyło się wyjazdowe posiedzenie Zarządu Komitetu Nauki Polskiego Związku Inżynierów i Techników Budownictwa. W czerwcu 2001 roku zmarł prof. dr hab. inż. Kazimierz Berliński. Na Wydziale miały miejsce kolejne obrony prac doktorskich. Stopnie naukowe otrzymali: mgr inż. Monika Matuszkiewicz i mgr inż. Marek Nowakowski.

Stopnie naukowe doktora w 2001 roku otrzymali: mgr inż. Monika Matuszkiewicz i mgr inż. Marek Nowakowski

W styczniu 2002 roku prof. dr hab. inż. Zdzisław Piątek odebrał z rąk Ministra Edukacji Narodowej i Sportu, w obecności Prezydenta Rzeczpospolitej Polskiej, nominację na członka Państwowej Komisji Akredytacyjnej. Wiosną 2002 roku na Prorektora ds. Nauczania został wybrany prof. dr hab. inż. Tomasz Heese.

Decyzją Komitetu Badań Naukowych Wydział otrzymał wyższy stopień finansowania badań naukowych przez przyznanie mu 2. kategorii naukowej. Dobiegła końca restauracja pomnika Władysława Hasiora, znajdującego się w bliskim sąsiedztwie obiektów Wydziału. W marcu 2002 roku w auli Wydziału odbyło się spotkanie z Prezydentem Lechem Wałęsą.

W 2003 roku, w celu upamiętnienia jubileuszu 35-lecia Wydziału, zarezerwowany został numer specjalny „Inżynierii i Budownictwa", w którym zostały przedstawione osiągnięcia naukowe pracowników Wydziału. W marcu 2003 roku zmarł doc. mgr inż. Jerzy Smoleński – pierwszy Rektor naszej Uczelni.

W kadencji 2002-2005 Wydziałem Budownictwa i Inżynierii Środowiska kierował Dziekan prof. dr hab. inż. Szymon Pałkowski. Funkcje Prodziekanów sprawowali: dr hab. inż. Waldemar Żuchowicki (ds. Nauki), dr Halina Nowak-Knyrowicz (ds. Nauczania) i dr inż. Waldemar Bierut (ds. Studiów Zaocznych). W 2004 roku Wydział uzyskał uprawnienia do nadawania stopnia naukowego doktora w dyscyplinie *inżynieria środowiska*, a w roku 2005 – doktora habilito-

wanego w dyscyplinie *budownictwo*. W sierpniu 2005 roku zawarte zostało porozumienie pomiędzy Rektorem profesorem Krzysztofem Wawrynem a Głównym Geodetą Kraju Jerzym Albinem o nawiązaniu ścisłej współpracy w prowadzeniu szkoleń, m.in. studiów podyplomowych dla geodetów i kartografów. Zostały też podjęte kroki w sprawie utworzenia w Politechnice Koszalińskiej jednego z 70 krajowych geodezyjnych węzłów satelitarnych.

Oddanie do użytku w grudniu 2000 roku nowego gmachu przy ulicy Śniadeckich znacznie poprawiło bazę lokalową Wydziału, który wówczas dysponował 6623 m^2 powierzchni użytkowej w obiektach przy ulicy Śniadeckich (z czego m.in.: 944 m^2 to sale wykładowe i ćwiczeniowe, 782 m^2 to laboratoria i 1608 m^2 to pokoje pracowników) oraz 2156 m^2 powierzchni użytkowej w obiektach przy ulicy Racławickiej (z czego m.in.: 1120 m^2 zajmowały laboratoria, 50 m^2 sala ćwiczeń i 261 m^2 pokoje pracowników).

Nowy gmach Wydziału Budownictwa i Inżynierii Środowiska przy ulicy Śniadeckich oddany do użytku w grudniu 2000 roku

Wydział zatrudniał na stanowiskach naukowo-dydaktycznych: 16 profesorów z tytułem naukowym, 14 profesorów posiadających stopień doktora habilitowanego, 51 pracowników ze stopniem doktora i 45 nauczycieli nieposiadających tytułów lub stopni naukowych.

Wydział Budownictwa i Inżynierii Środowiska w kadencji 2002-2005 kształcił studentów na trzech kierunkach: *budownictwie*, *inżynierii środowiska* oraz *geodezji i kartografii*. Całkowita liczba studentów Wydziału, według stanu

na 28 lutego 2003 roku, wynosiła 1978 osób, co stanowiło około 11% ogólnej liczby studentów pobierających wówczas naukę w Politechnice Koszalińskiej.

System kształcenia oparty był na jednolitych programach jedno- i dwustopniowych studiów magisterskich oraz zawodowych (inżynierskich). Studenci Wydziału mieli możliwość kształcenia się na następujących specjalnościach:

- na kierunku *budownictwo*: *drogi, ulice i lotniska*; *konstrukcje budowlane i inżynierskie*; *konstrukcje inżynierskie – teoria i wspomaganie komputerowe*; *zarządzanie i organizacja w budownictwie*,
- na kierunku *inżynieria środowiska*: *ochrona i kształtowanie środowiska; ogrzewnictwo, ciepłownictwo i wentylacja; sieci i instalacje sanitarne; technologia wody, ścieków i odpadów*,
- na kierunku *geodezja i kartografia*: *geodezja gospodarcza i inżynieria majątkowa*.

Struktura jednostek naukowo-dydaktycznych przedstawiała się następująco (w nawiasach podano nazwiska kierowników): Katedra Mechaniki Budowli (dr hab. inż. Zbigniew Sienkiewicz, prof. PK), Katedra Konstrukcji Betonowych (prof. dr hab. inż. Zdzisław Piątek), Katedra Konstrukcji Metalowych (prof. dr hab. inż. Szymon Pałkowski), Katedra Geotechniki (dr hab. inż. Janusz Hauryłkiewicz, prof. PK), Katedra Budownictwa i Materiałów Budowlanych (p.o. dr inż. Jacek Katzer), Katedra Podstaw Inżynierii Ochrony Środowiska (prof. dr hab. Kazimierz Szymański), Katedra Biologii Środowiskowej (prof. dr hab. inż. Tomasz Heese), Katedra Techniki Wodno-Mułowej i Utylizacji Odpadów (prof. dr hab. inż. Tadeusz Piecuch), Katedra Sieci i Instalacji Sanitarnych (dr hab. inż. Waldemar Żuchowicki, prof. PK), Katedra Matematyki (dr hab. Zdzisław Hryniewicz, prof. PK), Zakład Podstaw Matematyki (dr Halina Nowak-Knyrowicz), Zakład Ekonomiki i Organizacji Budownictwa (dr inż. Zdzisław Ceynowa), Zakład Inżynierii Komunikacyjnej (dr inż. Jerzy Kud), Zakład Podstaw Architektury, Urbanistyki i Geometrii Wykreślnej (mgr inż. arch. Maria Berlińska-Wytyk), Zakład Geodezji (dr inż. Stefan Mielewczyk), Pracownia Komputerowa (mgr inż. Jarosław Kołodziej), Laboratorium Wytrzymałości Materiałów i Konstrukcji Budowlanych (dr inż. Ryszard Ingielewicz), Laboratorium Techniki Budowlanej (dr inż. Lesław Macieik).

Na kierunku *budownictwo* prace naukowo-badawcze prowadzone były w zakresie: teorii konstrukcji prętowych, cięgnowych oraz powłok tekstylnych, interakcji statycznej i dynamicznej konstrukcji z podłożem gruntowym, analizy odpowiedzi dynamicznej konstrukcji poddanych obciążeniom impulsowym, stateczności konstrukcji stalowych, teorii i badań doświadczalnych konstrukcji

z betonu, naprawy i wzmocnień konstrukcji betonowych, analizy stateczności skarp, zboczy, nasypów i fundamentów. Kierunek *inżynieria środowiska* swoje prace naukowo-badawcze koncentrował głównie w zakresie: fizykochemicznych metod rozdziału faz, technologii uzdatniania wody, oczyszczania ścieków komunalnych i przemysłowych, utylizacji i unieszkodliwienia odpadów, metod zabezpieczenia wysypisk komunalnych i ochrony wód gruntowych przed migracją zanieczyszczeń, szczególnie metali ciężkich, projektowania systemów wodociągowo-kanalizacyjnych, gazowych i ciepłowniczych w aglomeracjach miejskich i przemysłowych. Na kierunku *geodezja i kartografia* prowadzone były prace w zakresie zarządzania gospodarstwami rolnymi.

Wydział Budownictwa i Inżynierii Środowiska współpracował wówczas z zagranicznymi partnerami, prowadząc m.in. wymianę: programów dydaktycznych (w ramach projektów finansowanych z budżetu Unii Europejskiej – TEMPUS), kadry naukowo-dydaktycznej (w postaci staży naukowych, szkoleniowych, prezentacji dorobku), studentów (odbywających studia, staże dyplomowe i praktyki w zagranicznych uczelniach). Współpraca naukowa i dydaktyczna prowadzona była z następującymi partnerami zagranicznymi:

- Centrum Badawcze Rosyjskiej Akademii Architektury i Nauk Budownictwa w Moskwie i Moskiewski Instytut Gospodarki Komunalnej i Budownictwa (Rosja). Temat: „Budownictwo i zarządzanie w budownictwie". Prowadzący: dr hab. inż. Antoni Świtoński, prof. PK.
- Państwowy Uniwersytet Budownictwa i Architektury w Sankt-Petersburgu (Rosja). Temat: „Opracowanie i wprowadzenie mikroprocesorowych systemów podwyższenia sprawności spalania paliwa w kotłach, piecach i urządzeniach małej mocy". Prowadzący: prof. dr hab. inż. Aleksander Shkarovskiy.
- Geoexplorers International Inc. w Kolorado (USA). Temat: „Zastosowanie zeolitów naturalnych do oczyszczania wody i ścieków". Prowadzący: dr hab. inż. Anna Anielak, prof. PK.
- Groupe de Recherche sur L'Environnement et la Chimie Apliquee, Universite de Grenoble (Francja). Temat: „Energia odnawialna i wykorzystanie biopaliw zawierających tlenek węgla i wodór oraz stosowanie najnowszych technik badawczych do analizy tych materiałów". Prowadzący: prof. dr hab. Kazimierz Szymański.

Wydział prowadził również aktywną działalność, pozwalającą na włączenie się w coraz szerszym zakresie do współpracy europejskiej. W ramach programu Socrates była prowadzona współpraca (wyjazdy pracowników naukowo-dydaktycznych i studentów) z następującymi ośrodkami naukowymi: Uni-

wersytet Granada (Hiszpania), Montana Universitäten Leoben (Austria), Instytut Technologiczny Pireus (Grecja), Fachhochschule Neubrandenburg (Niemcy), Fachhochschule Nordostniedersachsen (Niemcy), Oulu Polytechnik (Finlandia).

W 2005 roku Dziekanem Wydziału Budownictwa i Inżynierii Środowiska został prof. dr hab. Kazimierz Szymański. Funkcję Prodziekana ds. Nauki pełniła dr hab. inż. Wiesława Głodkowska, prof. PK, Prodziekanem ds. Nauczania był dr inż. Robert Nowak a dr inż. Marek Nowakowski pełnił funkcję Prodziekana ds. Studiów Niestacjonarnych. Jednocześnie na funkcję Prorektora ds. Nauki i Współpracy z Gospodarką na lata 2005-2008 wybrany został z Wydziału prof. dr hab. inż. Tomasz Heese.

W 2005 roku kierunek *budownictwo* uzyskał uprawnienia do nadawania stopnia naukowego doktora habilitowanego w dyscyplinie *budownictwo* oraz prawo do przeprowadzenia postępowania w zakresie tytułu naukowego i tytułu doktora honoris causa.

Kadrę Wydziału Budownictwa i Inżynierii Środowiska w tym czasie stanowiło 27 pracowników samodzielnych (profesorów i doktorów habilitowanych), w tym 12 profesorów tytularnych i 15 doktorów habilitowanych, 6 docentów, 31 adiunktów, 10 starszych wykładowców ze stopniem doktora, 18 asystentów oraz 9 starszych wykładowców ze stopniem magistra. Rozwój kadry naukowo-dydaktycznej, będący jednym z priorytetów strategii rozwoju Wydziału Budownictwa i Inżynierii Środowiska oraz jej poziom naukowy decydował o tworzeniu specjalności dydaktycznych, a tym samym umożliwił studentom wybór miejsca dyplomowania. W polityce kadrowej Wydziału postawiono na rozwój kadry ze stopniem naukowym doktora habilitowanego i doktora. W przypadku doktorów habilitowanych bazowano na własnych pracownikach, jak i osobach zatrudnianych z zewnątrz. Osoby, które uzyskały stopień doktora to niemal wyłącznie pracownicy wywodzący się spośród własnych absolwentów.

Stopień naukowy doktora habilitowanego w latach 2005-2012 uzyskali: w dyscyplinie *budownictwo* – dr inż. Wiesława Głodkowska (2004 r.), dr inż. Krzysztof Cichocki (pierwsza obrona rozprawy habilitacyjnej przed Radą Wydziału, 2009 r.); w dyscyplinie *inżynieria środowiska* – dr inż. Robert Sidełko (2006 r.), dr inż. Jacek Piekarski (2010 r.); w dyscyplinie *automatyka i robotyka* – dr inż. Andriy Yatsko (2007 r.); w dyscyplinie *geodezja i kartografia* – dr inż. Stefan Mielewczyk (2008 r.). Tytuł naukowy profesora w 2007 roku otrzymał dr hab. inż. Maciej Werno.

Władze Wydziału w kadencji 2005-2012.
Od lewej: prof. dr hab. Kazimierz Szymański, dr inż. Robert Nowak,
dr hab. inż. Wiesława Głodkowska, prof. PK, dr inż. Marek Nowakowski

W latach 2005-2012 stopień naukowy doktora uzyskali: w dyscyplinie *budownictwo* – mgr inż. Mariusz Januszewski i mgr inż. Jarosław Kołodziej (2005 r.), mgr inż. Jacek Domski, mgr inż. Jarosław Filipiak (2006 r.) oraz mgr inż. Mariusz Staszewski (2012 r.); w dyscyplinie *inżynieria środowiska* – mgr inż. Artur Majewski, mgr inż. Barbara (przed zm. nazwiska Juraszka) Kościelnik (2007 r.), mgr inż. Mariusz Wojnicz (2008 r.), mgr inż. Elżbieta Włodarczyk (2009 r.), mgr inż. Wojciech Kuczyński, mgr inż. Janusz Dąbrowski (2010 r.), mgr Magdalena (przed zm. nazwiska Kaczorkiewicz) Szelągowska (2011 r.); w dyscyplinie *geodezja i kartografia* – mgr inż. Krzysztof Deska, mgr inż. Czesław Suchocki (2010 r.), mgr inż. Anna Bernatowicz, mgr inż. Marcin Jagoda (2011 r.); w dyscyplinie *matematyka* – mgr Maciej Łuczak (2006 r.), mgr Piotr Kozioł (2008 r.); w dyscyplinie *nauki o zarządzaniu* – mgr Joanna Cymerman (2008 r.); w dyscyplinie *biologia* – mgr Katarzyna Lewicka-Rataj (2010 r.).

Pierwsza obrona rozprawy habilitacyjnej przed Radą Wydziału
dr. inż. Krzysztofa Cichockiego

W roku akademickim 2007/2008 Wydział uzyskał pozytywną ocenę po przeprowadzeniu audytu wewnętrznego, co było potwierdzeniem dla Rektora, że proces kształcenia na Wydziale jest zgodny z obowiązującymi standardami, a istniejące rozwiązania w procesie dydaktycznym zapewniają właściwy poziom nauczania. W zakresie przedmiotowym dokonano przeglądu programów nauczania, treści kształcenia, planów studiów, tygodniowych planów zajęć, sylwetki absolwenta, kadry, zakresów tematycznych wykładów i ćwiczeń, zasad odbywania praktyk, teczek akt osobowych studentów, wewnętrznych systemów kontroli jakości (ankietyzacja, hospitacje), realizacji programu Erasmus dla studentów.

W tym czasie Wydział kształcił studentów na studiach I, II i III stopnia. Na kierunku *budownictwo* w dwóch specjalnościach: *konstrukcje budowlane i inżynierskie* oraz *budownictwo drogowe*. Na kierunku *inżynieria środowiska* w czterech specjalnościach: *sieci i instalacje sanitarne*; *ogrzewnictwo, ciepłownictwo i klimatyzacja*; *ochrona i kształtowanie środowiska* oraz *technologia wody ścieków i odpadów* a na kierunku *geodezja i kartografia* w specjalności *geodezja gospodarcza*.

W latach 2006-2007 dostosowano system kształcenia do standardów ECTS (Europejski System Transferu i Akumulacji Punktów) – m.in. opracowano programy ramowe i plany studiów dla wszystkich kierunków studiów i poziomów kształcenia, uwzględniające zasady systemu ECTS. Uruchomiono kształcenie w ramach systemu studiów trójstopniowych, tj. studiów I stopnia (inżynierskich), II stopnia (magisterskich) oraz III stopnia (doktoranckich) na kierunkach: *budownictwo* i *inżynieria środowiska* – od roku ak. 2006/2007 oraz na kierunku *geodezja i kartografia* – od roku ak. 2007/2008.

Od 2008 roku rozpoczęto kształcenie na kierunku *ochrona środowiska*. Kształcenie na tym kierunku było prowadzone w czterech specjalnościach: *rekultywacja obszarów zdegradowanych*, *bioanalityka*, *alternatywne źródła energii* (w latach 2005-2012) oraz *biogospodarka i zarządzanie środowiskiem* (w latach 2012-2017).

Uzupełnieniem oferty kształcenia stały się prowadzone na Wydziale studia podyplomowe: *Technologia Wody, Ścieków i Odpadów*; *Gospodarka Nieruchomościami*; *Certyfikacja i Audyt Energetyczny Budynków* oraz *Zaopatrzenie w Wodę i Odprowadzanie Ścieków*.

W 2009 roku kierunki *budownictwo* oraz *inżynieria środowiska*, a w 2011 roku kierunek *geodezja i kartografia* uzyskały pozytywną ocenę Państwowej Komisji Akredytacyjnej. W 2011 roku kierunki *budownictwo* oraz *inżynieria środowiska* uzyskały pozytywną ocenę Komisji Akredytacyjnej Uczelni Technicznych.

KAUT

KOMISJA AKREDYTACYJNA UCZELNI TECHNICZNYCH

CERTYFIKAT

Komisja Akredytacyjna Uczelni Technicznych

w uznaniu wysokiej jakości kształcenia
udziela akredytacji na lata akademickie:

od 2010 do 2016

kierunkowi

budownictwo

prowadzonemu w

Politechnice Koszalińskiej

przez

Wydział Budownictwa i Inżynierii Środowiska

Przewodniczący
Komisji Akredytacyjnej
Uczelni Technicznych

prof. dr hab. inż. Bohdan Macukow

Warszawa, dnia 28.06.2011 r.

Akredytacja Komisji Akredytacyjnej Uczelni Technicznych
udzielona kierunkowi *budownictwo*

KAUT

KOMISJA AKREDYTACYJNA UCZELNI TECHNICZNYCH

CERTYFIKAT

Komisja Akredytacyjna Uczelni Technicznych

w uznaniu wysokiej jakości kształcenia
udziela akredytacji na lata akademickie:

od 2010 do 2016

kierunkowi

inżynieria środowiska

prowadzonemu w

Politechnice Koszalińskiej

przez

Wydział Budownictwa i Inżynierii Środowiska

Przewodniczący
Komisji Akredytacyjnej
Uczelni Technicznych

prof. dr hab. inż. Bohdan Macukow

Rzeszów, dnia 06.05.2011 r.

Akredytacja Komisji Akredytacyjnej Uczelni Technicznych
udzielona kierunkowi *inżynieria środowiska*

Do realizacji badań naukowych i procesu dydaktycznego powołanych było 18 jednostek organizacyjnych: 11 katedr, 2 samodzielne zakłady, 2 laboratoria i 2 pracownie (geoinformatyczna i komputerowa).

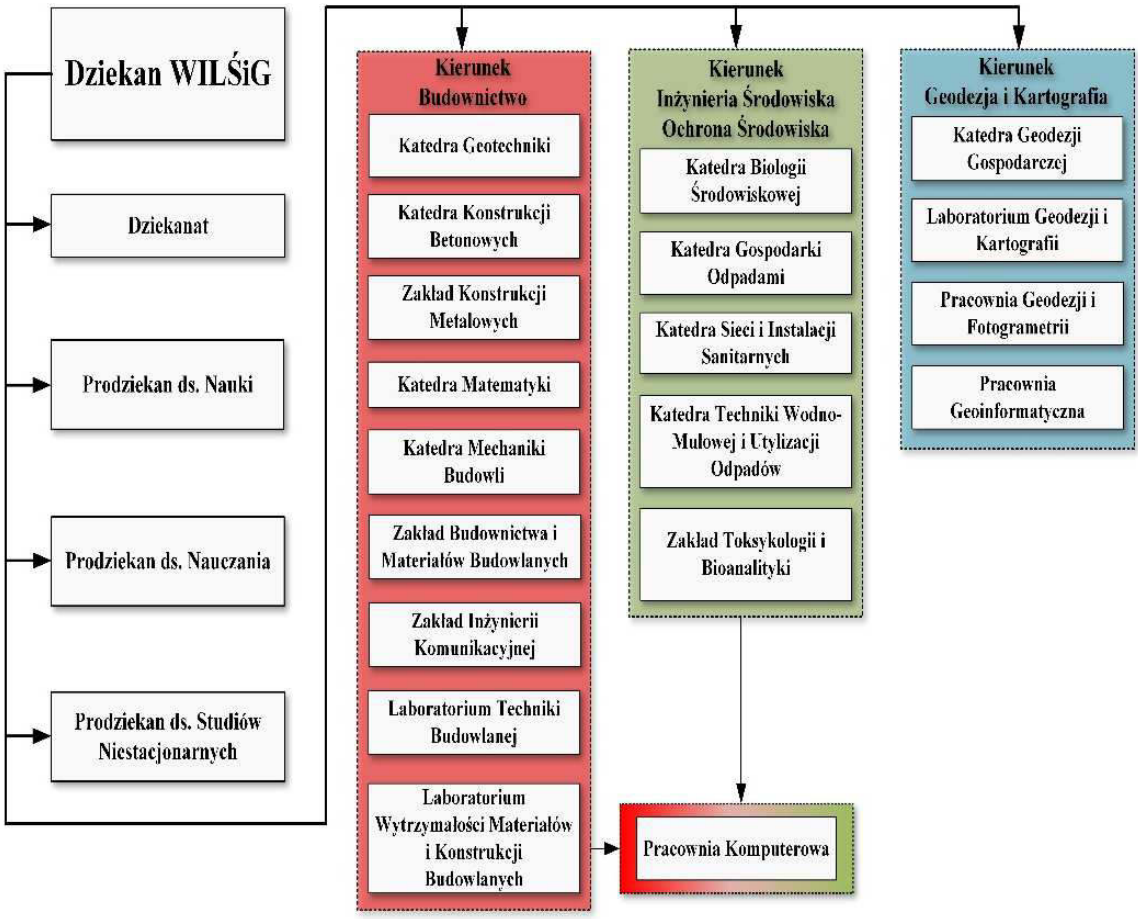

Struktura organizacyjna Wydziału w latach 2005-2012

Na Wydziale realizowano, skierowane do studentów, projekty współfinansowane ze środków Unii Europejskiej w ramach Europejskiego Funduszu Społecznego, w tym: „Zamawianie kształcenia na kierunkach technicznych, matematycznych i przyrodniczych – pilotaż" (na kierunku *inżynieria środowiska* w latach 2008-2012); „Inżynier Pilnie Poszukiwany" (na kierunkach *budownictwo*, *inżynieria środowiska* oraz *ochrona środowiska* w latach 2009-2013), „Program rozwojowy Politechniki Koszalińskiej w zakresie kształcenia na kierunkach technicznych" (na kierunkach *budownictwo* oraz *inżynieria środowiska* w latach 2009-2012); „Program rozwojowy Politechniki Koszalińskiej w zakresie przybliżenia kształcenia do potrzeb rynku pracy i gospodarki opartej na wiedzy" (na kierunkach *budownictwo* oraz *inżynieria środowiska*). W tym okresie wdrażano na Wydziale „Zasady Wewnętrznej Kontroli Jakości Kształcenia".

Sale wykładowe Wydziału i laboratoria kierunków *budownictwo*, *inżynieria środowiska* oraz *geodezja i kartografia* mieszczą się w nowych obiektach na terenie kampusu przy ul. Śniadeckich 2: budynku B (oddanym w 1999 r.), budynku C (oddanym w 2001 r.) oraz budynku E (oddanym w 2008 r.). Zakończona w 2012 roku rozbudowa kampusu przy ul. Śniadeckich 2 (budynki I oraz F) umożliwiła skoncentrowanie wszystkich kierunków Wydziału na tym terenie. Obiekty są nowoczesne, z przestronnymi traktami komunikacyjnymi, które były projektowane jako pomieszczenia szkoły wyższej, dostosowane do potrzeb osób z niepełnosprawnością. Wyposażenie sal i laboratoriów, mieszczących się w tych budynkach, można zaliczyć do nowoczesnych.

Realizacja rozbudowy kampusu przy ul. Śniadeckich 2 (budynek E)

Realizacja rozbudowy kampusu przy ul. Śniadeckich 2 (budynek I)

Realizacja rozbudowy kampusu przy ul. Śniadeckich 2 (budynek F)

W 2007 roku audytorium w kampusie Politechniki, przy ulicy Śniadeckich 2, nadano imię prof. Zdzisława Piątka. Wyrazem uznania środowiska było powierzenie Wydziałowi organizacji Zjazdu Dziekanów kierunku *budownictwo*, który odbył się w dniach 9-10 czerwca 2009 roku. Wzięło w nim udział 42 uczestników z 20 uczelni prowadzących kształcenie na kieruneku *budownictwo* oraz przedstawiciele Polskiej Izby Inżynierów Budownictwa, Polskiego Związku Inżynierów i Techników Budownictwa, Rady Głównej Szkolnictwa Wyższego, Rady Nauki Ministerstwa Nauki i Szkolnictwa Wyższego oraz Centralnej Komisji Kwalifikacyjnej. Podczas zjazdu dyskutowano o jakości kształcenia i standardach nauczania na kierunku *budownictwo*, sprawach nauki oraz zmianach w wymaganiach prawa budowlanego, dotyczących uprawnień budowlanych.

Zjazd Dziekanów kierunku budownictwo – 9-10.06.2009

Uczestnicy Zjazdu Dziekanów kierunku budownictwo

Wydziałem Inżynierii Lądowej, Środowiska i Geodezji od 2012 r. kieruje Dziekan dr hab. inż. Wiesława Głodkowska, prof. PK. Funkcje Prodziekanów w kadencji 2012-2016 pełnili: dr hab. inż. Jacek Piekarski, prof. PK (ds. Nauki), dr inż. Piotr Śmiałek (ds. Studiów Niestacjonarnych) oraz dr inż. Mariusz Januszewski (ds. Nauczania w latach 2012-2013) a od czerwca 2013 dr inż. Danuta Usidus.

Na kolejną kadencję 2016-2020 na Dziekana Wydziału jednogłośnie wybrano dr hab. inż. Wiesławę Głodkowską, prof. PK. Funkcje Prodziekanów pełnią: dr hab. inż. Jacek Piekarski, prof. PK (ds. Nauki) (od 01.09.2016 do 28.02.2017 funkcję tę pełniła dr hab. Izabela Siebielska, prof. PK), dr inż. Danuta Usidus (ds. Nauczania) i dr inż. Marek Nowakowski (ds. Studiów Niestacjonarnych). W roku 2012 na funkcję Prorektora ds. Studenckich został wybrany prof. dr hab. Kazimierz Szymański i sprawował ją do roku 2016.

W 2012 roku zmieniono nazwę Wydziału Budownictwa i Inżynierii Środowiska na Wydział Inżynierii Lądowej, Środowiska i Geodezji. Praca naukowo-badawcza i dydaktyczna skupia się w 12 katedrach, 5 samodzielnych zakładach, 3 laboratoriach ogólnowydziałowych, laboratoriach funkcjonujących przy katedrach i zakładach oraz 6 pracowniach komputerowych.

W 2012 roku nastąpiło przeniesienie Laboratorium Wytrzymałości Materiałów i Konstrukcji Budowlanych z ulicy Racławickiej do nowo wybudowanego budynku (blok F) w kampusie przy ulicy Śniadeckich 2. Sale wykładowe i laboratoria Wydziału mieszczą się w nowych obiektach na terenie kampusu przy ul. Śniadeckich 2.

Zespół budynków laboratoryjnych i dydaktycznych Wydziału

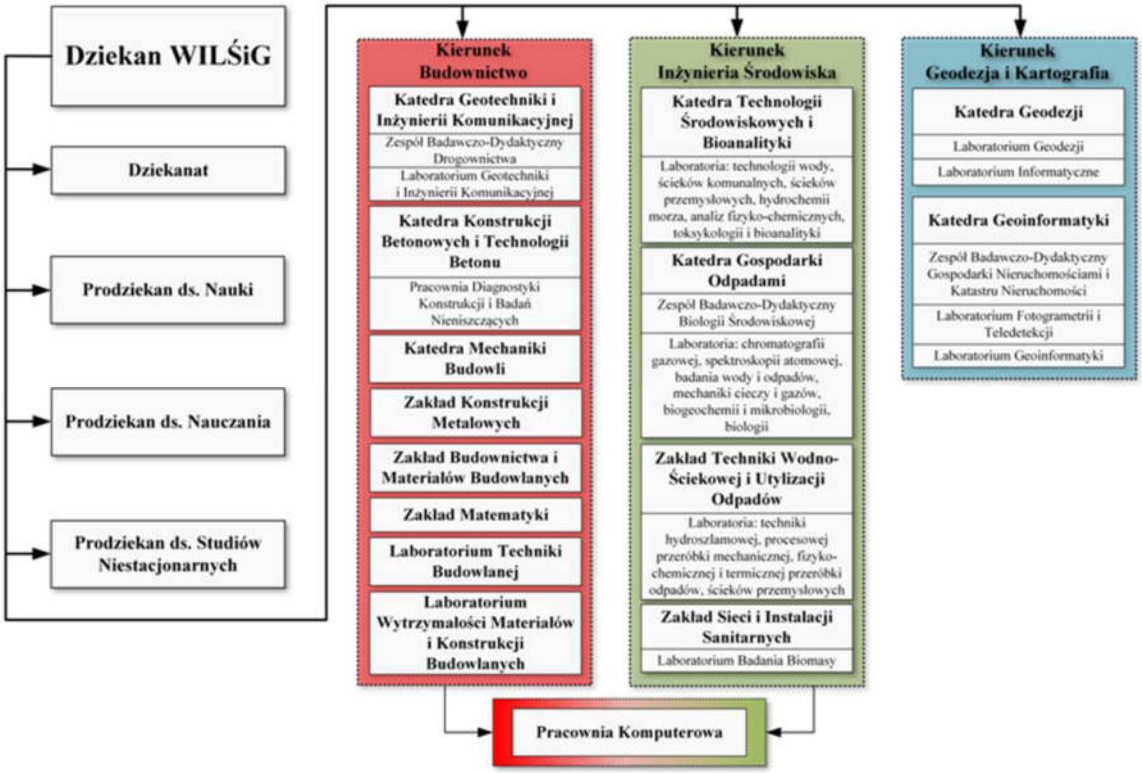

Obecna struktura organizacyjna Wydziału – Katedry, Zakłady i Laboratoria

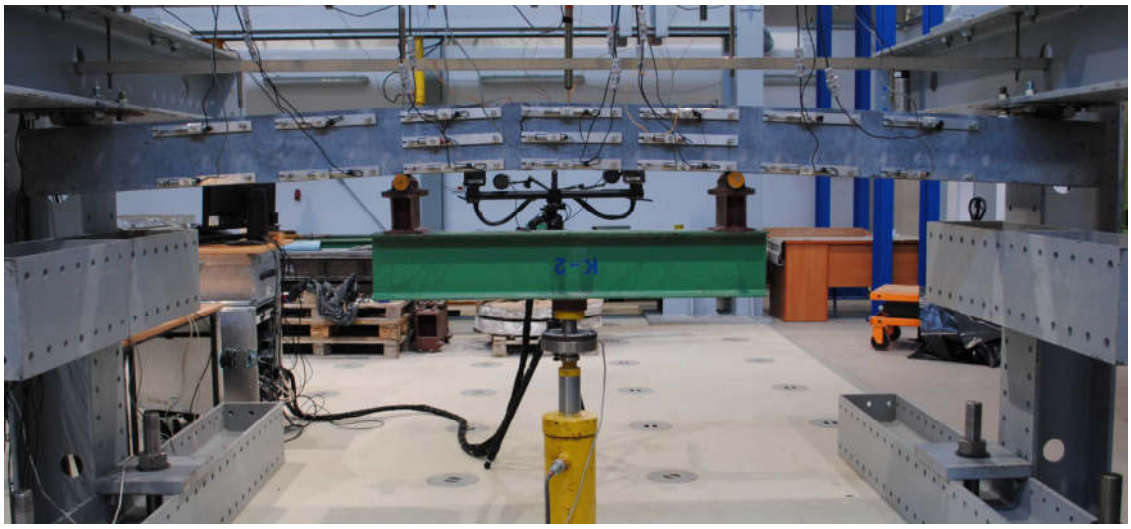

Przykładowe stanowiska badawcze Laboratorium Wytrzymałości Materiałów i Konstrukcji Budowlanych

Laboratorium Badań Materiałów Drogowych

Laboratorium Techniki Budowlanej

Laboratorium w Zakładzie Techniki Wodno-Ściekowej i Utylizacji Odpadów

Laboratorium w Katedrze Technologii Środowiskowych i Bioanalityki

Laboratorium w Katedrze Gospodarki Odpadami

W związku z wyraźnym niżem demograficznym łączna liczba studentów Wydziału (I i II stopnia studiów stacjonarnych i niestacjonarnych) na koniec kadencji 2012-2016 spadła do 1400. System kształcenia na Wydziale bazuje na jednolitych programach o profilu ogólnoakademickim, a studenci mają możliwość kształcenia się na różnych specjalnościach. Oferowane specjalności na kierunku *budownictwo,* na studiach I stopnia to: *konstrukcje budowlane i inżynierskie, budownictwo drogowe, technologia i organizacja budownictwa* oraz *budownictwo zrównoważone*, a na studiach II stopnia: *konstrukcje budowlane i inżynierskie, budownictwo drogowe*. Na kierunku *inżynieria środowiska* na studiach I stopnia oferowane są specjalności: *sieci i instalacje, technologia wody, ścieków i odpadów, instalacje odnawialnych źródeł energii oraz systemy i technologie inżynierii i ochrony środowiska*, a na studiach II stopnia: *sieci i instalacje sanitarne, ogrzewnictwo, ciepłownictwo i klimatyzacja*, natomiast na kierunku *geodezja i kartografia* na studiach I i II stopnia oferowana jest specjalność *geodezja gospodarcza*.

Ponadto, absolwenci studiów II stopnia mają możliwość kształcenia się na studiach doktoranckich – III stopnia – na kierunkach: *budownictwo* oraz *inżynieria środowiska.*

Wydział posiada w swojej ofercie edukacyjnej możliwość kształcenia na studiach podyplomowych, które prowadzone są na kierunkach *inżynieria środowiska – „Zaopatrzenie w Wodę i Odprowadzanie Ścieków”* oraz *geodezja* i *kartografia – „Gospodarka Nieruchomościami”* w trzech specjalnościach: *wycena nieruchomości, zarządzanie nieruchomościami, pośrednictwo w obrocie nieruchomościami*.

Wydział dysponuje kadrą naukowo-dydaktyczną, umożliwiającą realizację badań naukowych oraz prowadzenie zajęć dydaktycznych na wysokim poziomie. Na stanowiskach naukowo-dydaktycznych zatrudnionych jest: 12 profesorów z tytułem naukowym, 18 profesorów posiadających stopień doktora habilitowanego, 56 pracowników ze stopniem doktora oraz 26 nauczycieli akademickich nieposiadających tytułów lub stopni naukowych.

Wydział posiada uprawnienia do nadawania stopni naukowych doktora nauk technicznych w dwóch dyscyplinach: *budownictwo* i *inżynieria środowiska* oraz doktora habilitowanego nauk technicznych w dyscyplinie *budownictwo*.

Zwiększyła się możliwość kształcenia studentów za granicą, jak również nastąpił wzrost liczby zajęć realizowanych w języku angielskim dla studentów przybywających z zagranicy. Temu procesowi sprzyja międzynarodowy projekt dydaktyczny „Erasmus+”. Na Wydziale studiują studenci z Portugalii, Hiszpanii, Grecji, w grupach liczących do 12 osób w semestrze.

Ponadto, w ramach programu prowadzona jest od dziesięciu lat regularna współpraca z Brno University of Technology. Pracownicy Wydziału jeżdżą tam w dwuletnich interwałach czasowych w celu szkoleń oraz prowadzenia zajęć dydaktycznych. Co roku przyjmujemy delegację z Czech, która bierze udział w zorganizowanych przez nas szkoleniach, a członkowie delegacji prowadzą zajęcia dydaktyczne. Przykładem efektów współpracy było zorganizowanie spotkania roboczego pt. „2nd Central European Civil Engineering Meeting” (2nd CECEM), w którym uczestniczyli naukowcy z sześciu Politechnik z czterech państw. Goście z Republiki Czeskiej, Słowacji, Rumunii i Polski przedstawiali swoje referaty, m.in. z zakresu mechaniki budowli, modelowania konstrukcji oraz budownictwa ogólnego. Współpraca zaowocowała poprawą kompetencji językowych zarówno studentów, jak i pracowników Wydziału, wpłynęła także na podniesienie kompetencji dydaktycznych nauczycieli oraz pozwoliła porównać stosowane w Europie metody dydaktyczne i wprowadzić nowe ich elementy do procesu kształcenia.

Robocze spotkanie uczestników „2nd Central European Civil Engineering Meeting" – 2018 r.

Odnotowano również rosnące zainteresowanie rodzimych studentów wyjazdami na studia oraz praktyki zagraniczne. W ramach programu „Erasmus+" studenci wyjeżdżają, między innymi do Finlandii, Hiszpanii, Czech, Portugalii oraz Niemiec.

W 2013 roku powołano Konwent Wydziału oraz uchwalono Regulamin Konwentu. Konwent stał się organem doradczym i wspierającym działania Wydziału, w sprawach związanych z opiniowaniem programów studiów, w tym wyrażaniem opinii na temat oczekiwań pracodawców wobec absolwentów Wydziału, określaniem i ocenianiem efektów kształcenia zawartych w programach. Jednocześnie wśród kompetencji członków Konwentu znajdują się działania związane z promowaniem Wydziału w kraju i za granicą oraz wspieraniem w działalności na rzecz jego rozwoju.

Konwent Wydziału Inżynierii Lądowej, Środowiska i Geodezji PK

Członkami Konwentu zostali: Krystyna Wiśniewska Redaktor Naczelna miesięcznika „Materiały Budowlane", Andrzej Borowiec z Urzędu Morski w Szczecinie, Piotr Flens Prezes Przedsiębiorstwa Budownictwa Ogólnego i Usług Inwestycyjnych w Koszalinie, Tadeusz Gruszecki współwłaściciel Pra-

cowni Projektowej – Projektowanie i Nadzór Autorski w Koszalinie, Zdzisław Grzymała Prezes Zarządu Oddziału Polskiego Zrzeszenia Inżynierów i Techników Sanitarnych w Koszalinie, Tadeusz Kanas Prezes Zarządu Oddziału Stowarzyszenia Inżynierów i Techników Komunikacji w Koszalinie, obecnie pracownik Generalnej Dyrekcji Dróg Krajowych i Autostrad Oddz. Szczecin; Kierownik Rejonu w Koszalinie, Sławomir Leszko Wiceprezes Geodezyjnej Izby Gospodarczej w Warszawie, Jan Malicki Przewodniczący Rady Nadzorczej Okręgowego Przedsiębiorstwa Geodezyjno-Kartograficznego w Koszalinie, Robert Mania Prezes Zarządu Miejskiej Energetyki Cieplnej w Koszalinie, Dariusz Misztal Prezes Zarządu Okręgowego Przedsiębiorstwa Geodezyjno-Kartograficznego sp. z o.o. w Koszalinie, Krzysztof Motylak Zastępca Przewodniczącego Rady Zachodniopomorskiej Okręgowej Izby Inżynierów Budownictwa w Szczecinie, Mirosław Pender Komendant Miejski Państwowej Straży Pożarnej w Koszalinie, Tomasz Siciński Kierownik Zakładu Kanalizacji przy Miejskich Wodociągach i Kanalizacji w Koszalinie, Ryszard Soroko Prezes Oddziału Środkowopomorskiego Stowarzyszenia Geodetów Polskich w Koszalinie, Jarosław Staniszewski Zastępca Nadleśniczego Nadleśnictwa Karnieszewice ds. zagospodarowania lasu Nadleśnictwa Gościno, Jacek Szpuntowicz Komendant Powiatowy Państwowej Straży Pożarnej w Białogardzie, Edmund Tumielewicz właściciel Pracowni Projektowej „Statyk" w Koszalinie, Lech Wojciechowski Prezes Przedsiębiorstwa Inżynierii Środowiska „EkoWodrol" sp. z o.o. w Koszalinie.

Od początku kadencji rozpoczęto wdrażanie programów studiów, zgodnych z Krajowymi Ramami Kwalifikacji (KRK). Powołano komisję ds. wdrożenia KRK, koordynatorów KRK na poszczególnych kierunkach studiów oraz opracowano m.in. modułowe efekty kształcenia dla wszystkich prowadzonych kierunków studiów i poziomów kształcenia.

Od 2012 roku kontynuowano prace nad opracowaniem Wewnętrznego Systemu Zapewniania Jakości Kształcenia. W ramach Wydziału, Uchwałą Rady Wydziału, powołano Wydziałowy Zespół ds. Jakości Kształcenia (WZdsJK), którego zadania określone zostały Zarządzeniem Rektora.

W 2015 roku opracowano i zatwierdzono uchwałą Rady Wydziału w dniu 27 stycznia 2015 r., po raz pierwszy na Politechnice Koszalińskiej, Wewnętrzny System Zapewnienia Jakości Kształcenia (WSZJK), odnoszący się do każdego etapu kształcenia. Określono struktury WSZJK oraz zdefiniowano 14 obszarów działalności Wydziału, mających wpływ na szeroko pojętą jakość kształcenia. Dla każdego z obszarów opracowano cele, zakres działania oraz przedmioty procedur i poszczególnych zadań.

Efekty tych działań potwierdzone zostały pozytywną oceną, pierwszej na Politechnice Koszalińskiej, kontroli instytucjonalnej przeprowadzonej na Wydziale przez Państwową Komisję Akredytacyjną (Uchwała Nr 393/2015 Prezydium Polskiej Komisji Akredytacyjnej z dnia 21 maja 2015 r.).

Powołane Rady Programowe na poszczególnych kierunkach, na studiach podyplomowych oraz studiach III stopnia podjęły działania związane z dostosowaniem programów studiów do nowych regulacji prawnych wynikających z rozporządzeń Ministra Nauki i Szkolnictwa Wyższego oraz z dostosowaniem programów nauczania na studiach podyplomowych do obowiązujących regulacji prawnych.

W trakcie kadencji wprowadzony został obowiązek kontroli oryginalności realizowanych na Uczelni prac dyplomowych poprzez platformę plagiat.pl. Wydział dostosował się do tych wymagań, co zostało potwierdzone uzyskaniem pozytywnej oceny Najwyższej Izby Kontroli dotyczącej „Ochrony praw autorskich w szkołach wyższych". W lutym 2015 r. weszło w życie Zarządzenie Rektora, na mocy którego wszystkie prace dyplomowe przewidziane programami kształcenia na studiach I i II stopnia przekazywane są do Ogólnopolskiego Repozytorium Prac Dyplomowych (ORPD), prowadzonego przez Ministra Nauki i Szkolnictwa Wyższego, a elektroniczna archiwizacja prac dyplomowych prowadzona jest z wykorzystaniem Archiwum Prac Dyplomowych (APD), będącego elementem Uniwersyteckiego Systemu Obsługi Studiów (USOS).

W roku akademickim 2015/2016, wprowadzona zostaje legitymacja elektroniczna – w pierwszej kolejności dla studentów 1. roku studiów I stopnia.

W trakcie kadencji kontynuowano i z powodzeniem zakończono realizację projektu w ramach Europejskiego Funduszu Społecznego POKL 4.1.2 „Inżynier Pilnie Poszukiwany".

Wydział jest współorganizatorem licznych wykładów, prelekcji, pokazów, zajęć w laboratoriach dydaktyczno-badawczych, wystaw, warsztatów z różnych dziedzin nauki oraz ćwiczeń prowadzonych podczas Dni Otwartych PK, Festiwalu Nauki oraz zajęć dla uczniów szkół gimnazjalnych i ponadgimnazjalnych regionu.

W ramach współpracy z interesariuszami zewnętrznymi organizowane są szkolenia potwierdzane certyfikatami, wykłady, odbywają się również praktyki objęte planami studiów. Tworzeniu wysokiej kultury jakości kształcenia w dalszym ciągu sprzyjają, organizowane wspólnie z PZiTB, PZiTS oraz ze STiIK, konkursy na najlepsze prace dyplomowe.

Dni Otwarte – rok 2015

Dni Otwarte – rok 2016

Laureaci konkursu na najlepsze prace dyplomowe
na kierunkach budownictwo oraz geodezja i kartografia w roku 2014

Laureaci konkursu na najlepsze prace dyplomowe
na kierunku inżynieria środowiska w roku 2014

Laureaci konkursu na najlepsze prace dyplomowe
na kierunku budownictwo w roku 2014

Laureaci konkursu na najlepsze prace dyplomowe
na kierunkach budownictwo oraz geodezja i kartografia w roku 2016

Laureaci konkursu na najlepsze prace dyplomowe
na kierunku budownictwo w roku 2017

Laureaci konkursu na najlepsze prace dyplomowe
na kierunku geodezja i kartografia w roku 2017

Laureaci konkursu na najlepsze prace dyplomowe
na kierunkach budownictwo oraz geodezja i kartografia w roku 2017

Wychodząc naprzeciw potrzebom regionu środkowopomorskiego w 2015 roku została zawarta umowa edukacyjna pomiędzy Wydziałem Inżynierii Lądowej, Środowiska i Geodezji reprezentowanym przez Panią Dziekan, dr hab. inż. Wiesławę Głodkowską, prof. PK a Burmistrzem Miasta Darłowo Panem Arkadiuszem Klimowiczem oraz Dyrektorem Zespołu Szkół im. Stefana Żeromskiego w Darłowie Panem Bogdanem Herbeciem, w zakresie prowadzenia wykładów i ćwiczeń w nowo otwartym Technikum Systemów Energetyki Odnawialnej.

Ważną działalnością Wydziału jest kształcenie kadr naukowych. W latach 2012-2018 tytuły naukowe profesora uzyskali: dr hab. inż. Zbigniew Sienkiewicz (2013 r.), dr hab. inż. Miłosława Rutkowska (2014 r.) i dr hab. inż. Danuta Leśniewska (2016 r.). Stopień naukowy doktora habilitowanego w dyscyplinie *budownictwo* uzyskali: dr inż. Jacek Katzer (2014 r.), dr inż. Joanna Jankowska-Sandberg (2014 r.) i dr inż. Jacek Domski (2018 r.), a w dyscyplinie *inżynieria środowiska stopień naukowy doktora habilitowanego uzyskali*: dr Izabela Siebielska (2014 r.) i dr inż. Beata Janowska (2017 r.). Stopień doktora w dyscyplinie *budownictwo* uzyskali: mgr inż. Anna Staruch (2014 r.), mgr inż. Przemysław Krystosik (2014 r.), mgr inż. Janusz Kobaka (2014 r.), mgr inż. Magdalena Pietrzak (2014 r.), mgr inż. Joanna Laskowska-Bury (2017 r.) i mgr inż. Maciej Król (2018 r.), stopień naukowy doktora w dyscyplinie *inżynieria środo-*

wiska uzyskali: mgr inż. Bartosz Walendzik (2012 r.), mgr inż. Milena Grzegorczuk-Nowacka (2012 r.), mgr inż. Diana Fijałkowska (2013 r.), mgr inż. Sylwia Janta-Lipińska (2013 r.), mgr inż. Anna Kowalczyk (2015 r.) i mgr inż. Katarzyna Pikuła (2016 r.), natomiast stopień naukowy doktora w dyscyplinie *geodezja i kartografia* uzyskali: mgr inż. Tomasz Oberski (2017 r.), mgr inż. Tomasz Kogut (2017 r.) i mgr inż. Jakub Kalita (2017 r.). W grupie osób nie będących pracownikami Wydziału przeprowadzono procedurę i nadano stopnie naukowe doktora w dyscyplinie *inżynieria środowiska* następującym osobom: mgr Magdalenie Ślączce (2014 r.) i mgr Monice Ignatowicz (2015 r.), a stopnie naukowe doktora w dyscyplinie bud*ownict*wo nadano mgr. inż. Piotrowi Bogaczowi (2014 r.) i mgr. inż. Szymonowi Sawczyńskiemu (2013 r.).

Od 2012 roku Wydział ściśle współpracuje z instytucjami międzynarodowymi a forma i zakres współpracy dotyczą działalności naukowej i naukowo-badawczej. Wymienić tutaj można m.in. współpracę z trzema ośrodkami w Rosji: St. Petersburskim Państwowym Uniwersytetem Budownictwa i Architektury w Rosji, Kaliningradzkim Państwowym Uniwersytetem Technicznym oraz Wołgogradzkim Państwowym Uniwersytetem Technicznym. Ponadto, współpracowano: na Ukrainie z Połtawskim Narodowym Uniwersytetem Technicznym im. Jurija Kondratiuka i Iwano-Frankowskim Narodowym Uniwersytetem Technicznym Nafty i Gazu, na Łotwie z Politechniką Ryską, w Portugalii z Instituto Superior Técnicon Lisboa, w Norwegii z Uniwersytetem w Stawvanger, w Finlandii z University of Applied Sciences w Oulu, w Austrii z Europejskim Centrum Energii Odnawialnej w Güssing k/Wiednia, we Francji z Uniwersytetem w Lille, w Hiszpanii z Politechnica de Catalunia w Barcelonie, w Niemczech z Technische Universität Dresden, w Czechach z Czeskim Komitetem Geotechniki oraz w Holandii z University of Twente, Faculty of Geoinformation Science and Earth Observation.

Pracownicy Wydziału brali udział w zagranicznych stażach naukowych, szkoleniach oraz międzynarodowych konferencjach. Odwiedzono ośrodki: w Finlandii – University of Applied Sciences w Oulu, w Czechach – Kemwater ProChemie, w Niemczech – Leibniz Universität Hannover, Institute of Photogrammetry and GeoInformation, na Łotwie – Politechnika Ryska, w Danii – Instytut Biologii na Uniwersytecie Południowej Danii, we Włoszech – Politecnico di Milano, w Słówacji – Brno University of Technology, na Litwie – Vilniaus Gedimino Technikos Universitetas, w Czechach – Technical University of Liberec, w Hiszpanii – Universitat Politècnica de Catalunya w Barcelonie. Ponadto, realizowana była współpraca polegająca na wymianie doświadczeń, której efektem były publikacje wspólnych artykułów w Wielkiej Brytanii, Szwecji, Australii.

Pani prof. dr hab. inż. Danuta Leśniewska odbiera akt nadający tytuł profesora z rąk Prezydenta Rzeczypospolitej Polskiej – rok 2016

Pani prof. dr hab. inż. Danuta Leśniewska oraz Prezydent Rzeczypospolitej Polskiej w gronie profesorów tytularnych

Universitat Politecnica de Catalunya w Barcelonie – dr inż. Anna Cellmer i dr Joanna Cymerman razem z Koordynatorem Wydziałowym Programu ERASMUS mr. Jesus Abad Puente oraz profesorem goszczącym Carles Serrat Pie z Departament of Mathematics. Wyjazd w dniach 09-13 września 2017 w ramach programu ERASMUS+

Wydział Inżynierii Lądowej, Środowiska i Geodezji Politechniki Koszalińskiej w osobie dr hab. inż. Wiesławy Głodkowskiej, prof. PK (jako kierownik projektu), wspólnie z Fundacją Nauka dla Środowiska i Uniwersytetem z Wismaru, realizował projekt: „Przyjazny dom – Transgraniczna sieć energooszczędnych budynków demonstracyjnych" w ramach Seed Money Programu Interreg Południowy Bałtyk 2014-2020 ze środków Unii Europejskiej w ramach Europejskiego Funduszu Rozwoju Regionalnego. Działania zmierzały do wzmocnienia rozwoju społecznie i środowiskowo przyjaznych budynków pasywnych w regionie Południowego Bałtyku. Przygotowano koncepcję architektoniczną budynku demonstracyjnego, złożonego z segmentów modułowo powtarzalnych, w technologii drewnianej z płytą fundamentową, wytworzoną z fibrokompozytu na bazie piasków odpadowych z regionu Pomorza. W ramach projektu przeprowadzono w marcu 2017 r. warsztaty, których tematyka obejmowała zagadnienia związane, między innymi, z założeniami konstrukcyjnymi takiego budynku, jego układem funkcjonalnym, efektywnością energetyczną oraz polityką regionalną.

Dziekan Wydziału
dr hab. inż. Wiesława Głodkowska, prof. PK,
wyróżniona odznaką honorową
„Za zasługi dla budownictwa"

W 2016 r. Dziekan Wydziału dr hab. inż. Wiesława Głodkowska, prof. PK, została wyróżniona odznaką honorową „Za zasługi dla budownictwa”. Odznakę, na wniosek Stowarzyszenia Inżynierów i Techników Przemysłu Materiałów Budowlanych oraz redakcji czasopisma „Materiały Budowlane” przyznał Minister Infrastruktury i Budownictwa Andrzej Adamczyk za bogaty dorobek naukowy, działalność dydaktyczną oraz osiągnięcia na rzecz polskiego budownictwa.

W latach 2012-2018 zorganizowano kilkanaście konferencji naukowych. W trakcie konferencji: „Kompleksowe i Szczegółowe Problemy Inżynierii Środowiska” oraz „Gospodarki Odpadami Komunalnymi”, które są przez Wydział organizowane cyklicznie, prezentowano zagadnienia związane, między innymi z: technologią wody i oczyszczaniem ścieków, utylizacją odpadów, gospodarką wodną, problematyką osadów ściekowych, sieciami wodno-kanalizacyjnymi, ochroną powietrza, biotechnologią, ekonomią i marketingiem w ochronie środowiska oraz zrównoważonym rozwojem a także metodami analitycznymi stosowanymi w badaniach: odpadów komunalnych, odcieków składowiskowych, ścieków przemysłowych i osadów ściekowych, zanieczyszczonych gruntów, wód powierzchniowych oraz atmosfery.

Sesja otwarcia konferencji „Kompleksowe i Szczegółowe Problemy Inżynierii Środowiska”, przemawia dr hab. inż. Wiesława Głodkowska, prof. PK – 2015 rok

Sesja otwarcia konferencji „Kompleksowe i Szczegółowe Problemy Inżynierii Środowiska”, przemawia prof. dr hab. inż. Tadeusz Piecuch – 2015 rok

Sesja otwarcia konferencji „Kompleksowe i Szczegółowe Problemy Inżynierii Środowiska”, uczestnicy konferencji – 2015 rok

Uczestnicy konferencji pt. „Gospodarka odpadami komunalnymi”
w trakcie wizyty w spalarni odpadów w Malmö (Szwecja) – 2013 r.

Uczestnicy konferencji pt. „Gospodarka odpadami komunalnymi”
w trakcie wykładów w Royal Akademii of Technology – Sztokholm – 2018 r.

W 2015 roku na terenie kampusu Politechniki Koszalińskiej przy ulicy Śniadeckich odbył się XXIII Zjazd Hydrobiologów Polskich.

W dniach 26-28.01.2016 odbyła się w Koszalinie I Międzynarodowa Konferencja Naukowo-Techniczna, której tematyką były aktualne zagadnienia energetyki, budownictwa i inżynierii środowiska. Obok Wydziału Inżynierii Lądowej, Środowiska i Geodezji Politechniki Koszalińskiej oraz Połtawskiego Uniwersytetu Technicznego współorganizatorami tej konferencji były Uniwersytet w Oradei (Rumunia) i Europejska Akademia Nauki i Edukacji (Ukraina). W konferencji wzięli udział przedstawiciele: National Science Center (Kharkov, Ukraina); Institute of Physics and Technology (Kharkov, Ukraina); Saint-Petersburg State University of Architecture and Civil Engineering (Rosja); Faculty of Mechanical Engineering, University of Tuzla (Bośnia i Hercegowina); State Key Laboratory of Petroleum Resource and Prospecting, Unconventional Natural Gas Institute China University of Petroleum (Beijing, Chiny).

W roku 2016, w Sarbinowie, Wydział Inżynierii Lądowej, Środowiska i Geodezji Politechniki Koszalińskiej i Wydział Inżynierii Bezpieczeństwa Pożarowego Szkoły Głównej Służby Pożarniczej w Warszawie oraz Komendy Miejskiej PSP w Koszalinie zorganizowały konferencję, której celem było wypracowanie wniosków niezbędnych do analizy oraz zmian obowiązujących uregulowań prawnych w zakresie zagadnień bezpieczeństwa przeciwpożarowego systemów zaopatrzenia w wodę do zewnętrznego gaszenia pożaru jak również systemów bezpieczeństwa w obiektach budowlanych i w przemyśle.

Ponadto, z inicjatywy Wydziału Inżynierii Lądowej, Środowiska i Geodezji oraz Miejskiej Energetyki Cieplnej w Koszalinie w latach 2016, 2017 i 2018 odbyły się trzy konferencje pt. „Forum Ciepłownicze". Dominowały tematy związane z systemem Geographic Information System (GIS), służącym do wprowadzania, gromadzenia, przetwarzania oraz wizualizacji danych przestrzennych oraz z najnowszymi rozwiązaniami stosowanymi w telemetrii, automatyce, robotyce i systemach IT, związanych ze zdalnym odczytem liczników ciepła.

Konferencja w Sarbinowie – kwiecień 2016 r.
Od lewej: Dziekan Wydziału Inżynierii Lądowej, Środowiska i Geodezji
dr hab. inż. Wiesława Głodkowska, Rektor Politechniki Koszalińskiej
prof. dr hab. inż. Tadeusz Bohdal, Dziekan Wydziału Inżynierii Bezpieczeństwa
Pożarowego Szkoły Głównej Służby Pożarniczej st. bryg. dr hab. Marzena Półka,
prof. dr hab. inż. Sławczo Denczew

Uczestnicy Konferencji w Sarbinowie – kwiecień 2016 r.

Uczestnicy Konferencji w Sarbinowie – kwiecień 2016 r. W prezydium zasiadają (od lewej): dr hab. inż. Robert Sidełko, st. bryg. dr hab. Marzena Półka, Dziekan Wydziału Inżynierii Bezpieczeństwa Pożarowego Szkoły Głównej Służby Pożarniczej, prof. dr hab. inż. Sławczo Denczew, bryg. mgr inż. Mirosław Pender, KM PSP Koszalin

Otwarcie III Forum Ciepłowniczego przez Rektora Politechniki Koszalińskiej, prof. dr. hab. inż. Tadeusza Bohdala oraz Prezesa Zarządu Miejskiej Energetyki Cieplnej w Koszalinie, Roberta Manię – 2018 r.

W 2017 roku odbyła się w Kielcach II Międzynarodowa Konferencja Naukowo-Techniczna „Aktualne Zagadnienia Energetyki, Budownictwa i Inżynierii Środowiska". Konferencję zorganizował Wydział Inżynierii Lądowej, Środowiska i Geodezji Politechniki Koszalińskiej oraz Wydział Inżynierii Środowiska, Geomatyki i Energetyki Politechniki Świętokrzyskiej. Ponadto, współorganizatorami były: Iwano-Frankowski Narodowy Uniwersytet Techniczny Nafty i Gazu (Ukraina); Katedra Energetyki Uniwersytetu w Żylinie (Słowacja) i Europejska Akademia Nauki i Edukacji (Ukraina). Prezentowano zagadnienia związane z oszczędzaniem energii w systemach grzewczych, wentylacji i klimatyzacji; poprawą właściwości fizycznych materiałów izolacyjnych; analizą zużycia energii w systemach zaopatrzenia w ciepło odbiorców bytowo-komunalnych; poprawą sprawności zużycia paliwa gazowego w kotłach przemysłowo-grzewczych; ochroną powietrza przy spalaniu paliwa organicznego; opracowaniem metod obliczeń dwufazowych wymienników ciepła; oszacowaniem zasobów odnawialnych źródeł energii; badaniem procesów wymiany ciepła w urządzeniach do termicznej obróbki materiałów budowlanych; wytrzymałością materiałów budowlanych i konstrukcji specjalnych; opłacalnością wykorzystania małych hydroelektrowni i wielu innych aktualnych tematów energetyki, budownictwa i inżynierii środowiska. W konferencji wzięli udział przedstawiciele: National Technical University of Ukraine „Igor Sikorsky Kyiv Polytechnic Institute" (Ukraine), National Science Center (Kharkov, Ukraina), Institute of Physics and Technology (Kharkov, Ukraina), Heat Engineering, Thermal and Nuclear Power Plants Department Institute of Engineering and Systems Management National University „Lviv Polytechnic" (Ukraine), Połtawskiego Narodowego Uniwersytetu Technicznego imienia Jurija Kondratiuka (Ukraina), Zaporoskiej Państwowej Akademii Inżynierskiej (Ukraina), Odesskiego Narodowego Uniwersytetu Politechnicznego (Ukraina), Charkowskiego Narodowego Uniwersytetu Budownictwa i Architektury (Ukraina), Charkowskiego Narodowego Uniwersytetu Gospodarki Miejskiej imienia O.M. Biekietowa (Ukraina), a także przedstawiciel Jemenu z Sany. W konferencjach organizowanych przez Wydział brali udział zarówno pracownicy wyższych uczelni technicznych, przyrodniczych oraz instytutów naukowych z kraju i z zagranicy, jak również właściciele i pracownicy przedsiębiorstw i firm branżowych oraz studenci.

W ramach Wydziału funkcjonują następujące koła naukowe: Inżynierskie Koło Studenckie (IKS), Studenckie Koło Naukowe Bioanalityka, Koło Geodezyjne AZYMUT oraz Studenckie Koło Naukowe AQUA.

InTech Świdwin 2017 – członkowie koła IKS na szkoleniu z rusztowań przemysłowych

Członkowie Koła IKS na wycieczce w Gazoporcie w Świnoujściu – 2014 r.

Uczestnicy konkursu Tower Power 2017

Inżynierskie Koło Studenckie – IKS (pierwotnie Koło Młodych PZITB) jest kołem naukowym działającym od 2010 roku przy Zakładzie Konstrukcji Metalowych. Opiekunem koła jest dr hab. inż. Joanna Jankowska-Sandberg, prof. PK. W 2017 roku na terenie Politechniki Koszalińskiej z inicjatywy IKS, odbył się po raz pierwszy konkurs Power Tower, który pozwolił na wykazanie się umiejętnościami w zakresie projektowania oraz klejenia przestrzennych konstrukcji inżynierskich.

Członkowie IKS na budowie obwodnicy Koszalina – 2017 r.

Wizyta członków IKS w Drutex Bytów – 2017 r.

Koło „Bioanalityka”, którego opiekunem naukowym jest dr hab. Paweł Zarzycki, prof. PK, skupia studentów oraz doktorantów interesujących się aspektami chemii analitycznej oraz bioanalityki, ze szczególnym uwzględnieniem technik rozdzielania wykorzystujących cieczową chromatografię kolumnową oraz planarną.

Koło Geodezyjne AZYMUT, którego założycielem i pierwszym prezesem był student Pan Michał Ciszewski, a opiekunem mgr inż. Michał Mieszczak, zrzesza studentów, którzy poza nauką chcą poszerzać swoją wiedzę z zakresu geodezji i kartografii. W 2016 roku zrealizowany został projekt „Studenci Politechniki Koszalińskiej w niemieckich instytutach naukowych”, w ramach którego studenci przebywali w Poczdamie, w Neubrandenburga i Neusterlitz.

Na Wydziale wciąż działa najstarsze Studenckie Koło Naukowe AQUA, którego celem działalności są szeroko pojęte badania środowiska ze szczególnym uwzględnieniem ekosystemów wodnych. Wyniki badań zbieranych podczas obozów terenowych niejednokrotnie przedstawiane były na konferencjach o zasięgu krajowym oraz międzynarodowym. Wielu spośród byłych oraz obecnych pracowników Uczelni rozpoczynało w nim swoją naukową karierę. Można wśród nich wymienić: dr inż. Danutę Usidus, dr inż. Katarzynę Pikułę, dr inż. Dianę Fijałkowską, dr inż. Barbarę Kościelnik, dr. inż. Krzysztofa Piaskowskiego, dr. inż. Adama Boguskiego.

Członkowie koła Bioanalityka w trakcie monitoringu jakości wód i osadów

Spotkanie integracyjne z okazji pięciolecia koła Bioanalityka

Członkowie Koła Geodezyjnego AZYMUT w trakcie pokazu oprogramowania w Instrumentarium na Uniwersytecie Neusterlitz

Członkowie Koła Geodezyjnego AZYMUT podczas pokazu sprzętu w Instrumentarium na Uniwersytecie Neusterlitz

Członkowie koła AQUA na obozie naukowym w lipcu 2011 roku Warszawie. Prowadzono badania funkcjonowania stawów w Łazienkach Królewskich na zaproszenie ówczesnego dyrektora Łazienek Królewskich w Warszawie

Obóz naukowy koła AQUA w sierpniu 2011 roku. Prowadzono monitoring ichtiofauny w wodach przybrzeżnych naszego Bałtyku od Łeby po Niechorze na zlecenie Generalnego Dyrektora Ochrony Środowiska przy współpracy z Morskim Instytutem Rybackim PIB.

Zakres działalności studenckich kół naukowych jest bardzo szeroki i obejmuje prowadzenie współpracy z firmami, organizowanie wyjazdów na budowy, spotkań i obozów naukowych, warsztatów, wykładów, szkoleń i prelekcji oraz udział w konferencjach i konkursach.

Na Wydziale Inżynierii Lądowej, Środowiska i Geodezji działa Samorząd Studencki, którego głównym zadaniem jest reprezentowanie interesów studentów, zarówno na Wydziale, jak i na arenie uczelnianej i ogólnopolskiej. Przedstawiciele Samorządu mają swoją reprezentację, między innymi w Radzie Wydziału i w Senacie Politechniki Koszalińskiej.

Samorząd Studentów odgrywa bardzo istotną rolę w organizacji życia akademickiego na Wydziale. Głównym celem działania Samorządu Studenckiego jest integracja środowiska studentów, w tym pomoc studentom pierwszego roku w adaptacji do nowych warunków kształcenia oraz stwarzanie możliwości działania osobom aktywnym.

Samorząd Studentów WILŚiG współpracuje z władzami Wydziału i Uczelni przy organizacji cyklicznych imprez okolicznościowych, tj. Dni Otwarte czy Festiwal Nauki. Ponadto, Samorząd Studencki organizuje, współorganizuje oraz bierze czynny udział w wydziałowych, ogólnouczelnianych i miejskich imprezach studenckich (np. Otrzęsiny, Technikalia, Juwenalia, Zielony Ślad, Mikołajkowa Niespodzianka), promując tym samym Wydział. Poz tym, służy pomocą potrzebującym, angażując się w różne akcje charytatywne (między innymi: Wrzuć Miedziaka dla Dzieciaka, Paka dla Psiaka, Spacer z Psami).

Samorząd Studentów Wydziału Inżynierii Lądowej Środowiska i Geodezji organizuje zbiórkę karmy dla zwierząt z Koszalińskiego Schroniska. Do akcji przyłączają się także inne Samorządy Wydziałowe Politechniki Koszalińskiej.

Mikołajkowa Niespodzianka jest wydarzeniem, które wspiera akcję Wrzuć Miedziaka Dla Dzieciaka. W tym dniu Samorząd Studentów przygotowuje dla reszty Studentów oraz pracowników Wydziału miły podarunek w formie czekoladowej radości. Łakocie są rozdawane przez wydziałowego Mikołaja wraz ze Śnieżynkami.

Co roku członkowie Samorządu Wydziału Inżynierii Lądowej Środowiska i Geodezji organizują dla studentów Wydziału imprezę – Technikalia, integrującą przyszłych magistrów i inżynierów. Oprócz tego Technikalia wspierają akcję Wrzuć Miedziaka Dla Dzieciaka, w której studenci prężnie działają.

Członkowie Samorządu Studentów Wydziału Inżynierii Lądowej Środowiska i Geodezji.
Akcje: Mikołajkowa Niespodzianka oraz „Paka dla Psiaka”
(zbiórka karmy dla schroniska w Koszalinie) – 2017 r.

Studenci w trakcie Technikaliów – 2017 r.

Spotkanie Wigilijne – 2016 r.

Tydzień Kultury Studenckiej to czas, kiedy studenci przejmują oficjalnie klucze do bram miasta Koszalina. W każdym roku Studenci Samorządu Wydziału Inżynierii Lądowej Środowiska i Geodezji, starają się wesprzeć Parlament Studentów Politechniki Koszalińskiej przy organizacji tak ważnego święta studentów. Na zdjęciu wolontariusze oraz członkowie Parlamentu Studentów, w skład którego wchodzą także studenci z naszego Wydziału: Marta Dawidzińska, Adriana Maciuszek i Ziemowit Bejgrowicz.

Tradycją Wydziału są organizowane na zakończenie studiów absolutoria.
Absolutorium na Wydziale – styczeń 2017 r.

Absolutorium na Wydziale – styczeń 2017 r.

Absolutorium na Wydziale – czerwiec 2017 r.

OGÓLNE INFORMACJE O WYDZIALE

Władze Wydziału

Dziekan
dr hab. inż. Wiesława Głodkowska, prof. PK

Prodziekan ds. Nauki
dr hab. inż. Jacek Piekarski, prof. PK

Prodziekan ds. Nauczania
dr inż. Danuta Usidus

Prodziekan ds. Studiów Niestacjonarnych
dr inż. Marek Nowakowski

W skład Wydziału wchodzą:

Katedra Geodezji
Katedra Geoinformatyki
Katedra Geotechniki i Inżynierii Komunikacyjnej
Katedra Gospodarki Odpadami
Katedra Konstrukcji Betonowych i Technologii Betonu
Katedra Mechaniki Budowli
Katedra Technologii Środowiskowych i Bioanalityki
Zakład Budownictwa i Materiałów Budowlanych
Zakład Konstrukcji Metalowych
Zakład Matematyki
Zakład Sieci i Instalacji Sanitarnych
Zakład Techniki Wodno-Ściekowej i Utylizacji Odpadów
Laboratorium Fotogrametrii i Teledetekcji
Laboratorium Geodezji
Laboratorium Geoinformatyki
Laboratorium Informatyczne
Laboratorium Techniki Budowlanej
Laboratorium Wytrzymałości Materiałów i Konstrukcji Budowlanych
Pracownia Komputerowa

Kadrę profesorską Wydziału stanowią:

Profesorowie tytularni

Bujakiewicz Aleksandra
Filipkowski Jan
Heese Tomasz
Leśniewska Danuta
Pałkowski Szymon
Sienkiewicz Zbigniew
Shkarovskiy Alexander
Szymański Kazimierz
Rutkowska Miłosława
Wasilewski Alojzy
Werno Maciej
Zozulak Jurij

Profesorowie nadzwyczajni

Cichocki Krzysztof
Domski Jacek
Głodkowska Wiesława
Janowska Beata
Jankowska-Sandberg Joanna
Kaczmarek Leszek
Katzer Jacek
Kresse Wolfgang
Maciejewski Stanisław
Piekarski Jacek
Sidełko Robert
Sushch Volodymir
Zarnowski Aleksander
Zarzycki Paweł
Yatsko Andriy

JEDNOSTKI ORGANIZACYJNE WYDZIAŁU

Katedra Geodezji

Skład osobowy

prof. dr hab. inż. Miłosława Rutkowska – kierownik
prof. dr hab. inż. Alojzy Wasilewski
dr inż. Anna Bernatowicz
dr inż. Leszek Dawid
dr inż. Krzysztof Deska
dr inż. Marcin Jagoda
dr inż. Jakub Kalita
dr Katarzyna Kraszewska
dr inż. Czesław Suchocki
mgr inż. Marzena Damięcka-Suchocka
mgr inż. Michał Mieszczak
mgr inż. Radosław Różycki
mgr inż. Jan Sawka
mgr inż. Ludmiła Wicher
mgr inż. Bartosz Ziemniewicz
inż. Grzegorz Starościak

Historia

Od momentu powołania Wyższej Szkoły Inżynierskiej w Koszalinie w roku 1968 na kierunku budownictwo i inżynieria środowiska były prowadzone zajęcia z geodezji. W roku akademickim 1999/2000 powstał Zakład Geodezji. Zakład ten wchodził w skład Katedry Geotechniki na Wydziale Budownictwa, Inżynierii Lądowej i Środowiska. W 2015 roku minęła piętnasta rocznica utworzenia kierunku geodezja i kartografia. Zgodnie z Uchwałą Senatu Politechniki Koszalińskiej z dnia 27.09.2000 w ramach kierunku geodezja i kartografia powstała jednostka dydaktyczno-naukowa jaką jest Katedra Geodezji. Kierownikiem Katedry od 2012 roku jest prof. dr hab. inż. Miłosława Rutkowska. Jednostka zatrudnia dwóch profesorów zwyczajnych, siedmiu doktorów oraz pięciu magistrów, stanowiących kadrę naukowo-dydaktyczną Katedry. W okresie 15 lat istnienia Katedry pracownicy naukowi uzyskali następujące tytuły i stopnie naukowe:
M. Rutkowska (2014) – tytuł profesora w dziedzinie nauki techniczne,
w zakresie geodezji i kartografii na Politechnice Warszawskiej.
S. Mielewczyk (2006) – stopień dr habilitowanego w dziedzinie nauki techniczne,
w zakresie geodezji i kartografii na Uniwersytecie Warmińsko-Mazurskim.
K. Kraszewska (2007) – stopień dr w dziedzinie nauki fizyczne.
L. Dawid (2008), K. Deska (2010), Cz. Suchocki (2010),
A. Bernatowicz (2010), M. Jagoda (2011) – stopień dr w dziedzinie nauki techniczne.

Działalność dydaktyczna i badawcza

W ramach Katedry prowadzona jest działalność dydaktyczno-naukowa. W okresie 15 lat powstały i ukształtowały swoją tematykę samodzielne zespoły naukowo-badawcze, obejmujące następujące zagadnienia: badanie dynamiki Ziemi, geodezja wyższa, geodezja satelitarna, geodezja inżynieryjna oraz instrumentoznawstwo geodezyjne. Badanie dynamiki Ziemi obejmuje wyznaczenie orbit satelitów wysokich (dla celów precyzyjnych wyznaczeń układów współrzędnych i ruchów rocznych stacji naziemnych) oraz satelitów niskich, mających zastosowanie do badań geofizycznych, badanie parametrów sprężystości Ziemi oraz wyznaczenie parametrów ruchu płyt tektonicznych. Zakres badań z obszaru tzw. geodezji wyższej dotyczy zagadnień związanych z badaniem potencjału grawitacyjnego Ziemi metodami satelitarnymi. W ramach tematyki związanej z geodezją inżynieryjną badane były takie zagadnienia jak: wykorzystanie w geodezji i budownictwie naziemnego skaningu laserowego, metodyki określenia przemieszczeń obiektów inżynierskich i ich otoczenia, w tym przekryć, wykorzystanie technik satelitarnych GNSS w geodezyjnych pomiarach inżynierskich.

Katedra Geoinformatyki

Skład osobowy

prof. dr hab. inż. Aleksandra Bujakiewicz – kierownik
dr hab. inż. Aleksander Zarnowski, prof. PK
dr inż. Wolfgang Kresse, prof. PK
dr Anita Biszof
dr inż. Anna Cellmer
dr Joanna Cymerman
dr inż. Tomasz Kogut
dr inż. Tomasz Oberski
mgr inż. Agnieszka Czajka
mgr Anna Gursztynowicz-Zalewska
mgr inż. Dariusz Ickowski
mgr Zofia Szczepaniak-Kołtun
mgr inż. Józef Wicher
inż. Andrzej Serbiński

Historia

Katedra powstała 1 października 2010 r. w wyniku podziału Katedry Geodezji Gospodarczej na Katedry Geoinformatyki oraz Geodezji. Organizatorem Katedry i jej pierwszym kierownikiem został Śp. dr hab. inż. W. Wolniewicz, prof. PK, który zainicjował działalność dydaktyczną i naukową z zakresu geoinformatyki, fotogrametrii i teledetekcji. W Katedrze utworzono dwa laboratoria, Geoinformatyki oraz Fotogrametrii i Teledetekcji, wyposażone w sprzęt i specjalistyczne oprogramowanie. Następnymi kierownikami byli dr hab. inż. A. Żarnowski, prof. PK, prof. dr hab. inż. A. Wasilewski, a od 2015 r. prof. dr hab. inż. A. Bujakiewicz. W ramach Katedry działa także od grudnia

2010 r. Zespół Badawczo-Dydaktyczny Gospodarki Nieruchomościami i Katastru Nieruchomości, kierowany przez dr J. Cymerman. Nawiązano również współpracę międzynarodową z Uniwersytetem w Neubrandenburgu, w ramach której od 2011 roku, rozwój Katedry wspiera profesor tego Uniwersytetu, dr inż. Wolfgang Kresse (zatrudniony na PK na pełnym etacie). Dzięki Jego inicjatywie, w 2010 roku zorganizowano tam krótki pobyt studentów kierunku GiK, a w następnych latach realizowane były wizyty kilku studentów semestru dyplomowego.

Działalność dydaktyczna i badawcza

Katedra Geoinformatyki uczestniczy w procesie kształcenia na kierunku geodezja i kartografia w zakresie studiów stacjonarnych i niestacjonarnych pierwszego stopnia (studia inżynierskie) i drugiego stopnia (studia magisterskie). W ramach działalności dydaktycznej w Katedrze prowadzone są wykłady, ćwiczenia, zajęcia w laboratoriach z zakresu geoinformatyki, fotogrametrii i teledetekcji, GIS oraz katastru, gospodarki nieruchomościami i wyceny nieruchomości a także ćwiczenia terenowe z fotogrametrii. Wchodzące w skład Katedry laboratoria Geoinformatyki oraz Fotogrametrii i Teledetekcji wyposażone są w wielostanowiskowy sprzęt komputerowy oraz specjalistyczne oprogramowanie niezbędne do realizowania zadań dydaktycznych oraz prac naukowych. Do dyspozycji pracowników i studentów w laboratoriach są dostępne: 12 stacji fotogrametrycznych z oprogramowaniem pomiarów stereoskopowych (Leica Photogrammetric System, Dephos) i przetwarzaniem chmur punktów ze skaningu laserowego (Scene, Recap), 38 stacji roboczych z oprogramowaniem do analiz GIS (ArcInfo), cyfrowego przetwarzania obrazu (Envi) i programowania w wysokowydajnym środowisku obliczeniowym (Matlab). Uzupełnieniem wyposażenia laboratoriów są cyfrowe aparaty fotograficzne z zestawem obiektywów oraz profesjonalna kamera termowizyjna, które umożliwiają wykonywanie prac badawczych w zakresie fotogrametrii inżynieryjnej, a także dron Phantom 4 Advanced. W Katedrze Geoinformatyki prowadzone są kompleksowe badania naukowe z wykorzystaniem najnowszych technologii w zakresach geoinformatyki i ochrony środowiska, fotogrametrii i teledetekcji (bazujących na obrazach cyfrowych i danych ze skaningu laserowego), katastru oraz gospodarki nieruchomościami i wyceny nieruchomości. Od 2004 roku prowadzone są również studia podyplomowe Gospodarka Nieruchomościami kształcące na trzech specjalnościach (wycena nieruchomości, zarządzanie nieruchomościami, pośrednictwo w obrocie nieruchomościami), które ukończyło już przeszło 700 absolwentów. W ramach działalności statutowej Katedry, a także zadań własnych pracowników wykonywane są prace dotyczące metod pozyskiwania geoinformacji obrazowej i danych geoprzestrzennych z uwzględnieniem danych pochodzących z różnych źródeł (obrazy cyfrowe, numeryczne modele terenu, chmury punktów, dane GIS). Pracownicy Zespołu prowadzą badania w obszarze gospodarowania publicznymi zasobami nieruchomości, rozwoju rynków nieruchomości, określania wartości nieruchomości oraz zarządzania przestrzenią. Efektem działalności badawczej są trzy zakończone przez pracowników Katedry rozprawy doktorskie, wystąpienia konferencyjne i publikacje prezentujące stosowane metody i uzyskane wyniki.

Katedra Geotechniki i Inżynierii Komunikacyjnej

Skład osobowy

prof. dr hab. inż. Danuta Leśniewska – kierownik
prof. dr hab. inż. Maciej Werno
dr hab. inż. Janusz Hauryłkiewicz – emerytowany prof. PK
dr hab. inż. Jerzy Madej – emerytowany prof. PK
dr hab. inż. Leszek Kaczmarek – prof. PK
dr inż. Krzysztof Gajewski
dr inż. Jarosław Filipiak
dr inż. Jerzy Kud
dr inż. Magdalena Pietrzak
dr inż. Anna Staruch
dr inż. Urszula Żurek-Pysz
mgr inż. Wojciech Łoś
mgr inż. Tadeusz Nitecki – emerytowany starszy wykładowca
mgr inż. Iwona Radosz
Edyta Maziarz

Historia

Katedra Geotechniki i Inżynierii Komunikacyjnej powstała 1 października 2017 roku w wyniku połączenia dawnej Katedry Geotechniki i Zakładu Inżynierii Komunikacyjnej, kierowanego przez dr inż. Jerzego Kuda. W ramach Katedry działa wydzielony Zespół Naukowo-Dydaktyczny Drogownictwa, koordynowany przez dr inż. Annę Staruch oraz wydzielone Laboratorium Geotechniki i Inżynierii Komunikacyjnej, którego kierownikiem jest dr. inż. Jarosław Filipiak, przy czym Zespół Naukowo-Dydaktyczny Drogownictwa kontynuuje działalność dawnego Zakładu Inżynierii Komunikacyjnej.

Katedra Geotechniki w składzie sprzed połączenia z Zakładem Inżynierii Komunikacyjnej wywodzi się z powołanego w 1968 roku Zespołu Fundamentowania i Geodezji, z należącą do niego Pracownią Mechaniki Gruntów i Geodezji. Pierwszym kierownikiem Zespołu był doc. dr inż. Leopold Jastrzębski, pracownikami zaś inż. Kazimierz Salik i Mieczysław Aleksa. W roku 1974 powołano dwa odrębne Zakłady: Podłoża i Fundamentów oraz Geodezji, które złączono w roku 1982 w Zakład Geotechniki (od roku 1994 Katedrę Geotechniki). Ze struktury Katedry wyłączono część geodezyjną po uruchomieniu na Wydziale kierunku kształcenia geodezja. Kierownictwo Zakładu i Katedry Geotechniki, po przejściu doc. dr. inż. Leopolda Jastrzębskiego na emeryturę, sprawowali kolejno dr hab. inż. Jerzy Madej, dr inż. Urszula Żurek-Pysz, dr hab. inż. Janusz Hauryłkiewicz oraz prof. dr hab. inż. Danuta Leśniewska. Poza wymienionymi wyżej pracownikami w różnych okresach pracowały w Zakładzie i Katedrze Geotechniki następujące osoby: doc. dr inż. Juliusz Milewski, mgr inż. Andrzej Witkowski, dr inż. Jerzy Kud, Jerzy Osiński, Romuald Ducheński, mgr Wacław Dudaronek, mgr inż. Maria Marek, mgr inż Zofia Laskowska, mgr inż. Maria Niedźwiecka, mgr inż. Ada Kalita, dr inż. Stefan Mielewczyk, dr Andrzej Martini oraz mgr Grzegorz Skalski.

Działalność dydaktyczna i badawcza

Pierwszym przedmiotem dydaktycznym, prowadzonym w Katedrze od roku 1968, była geodezja. W dalszych latach profil dydaktyczny wzbogacił się o nauczanie mechaniki gruntów, fundamentowania, geologii inżynierskiej, geotechniki, wybranych zagadnień z geotechniki, hydrologii i nauki o Ziemi oraz hydrauliki. W ramach tych przedmiotów prowadzone są wykłady i ćwiczenia audytoryjne, laboratoryjne i projektowe, praktyki terenowe, seminaria dyplomowe i prace dyplomowe. Działalność dydaktyczna prowadzona jest na studiach I i II stopnia, stacjonarnych i niestacjonarnych, na kierunkach budownictwo, inżynieria środowiska, ochrona środowiska oraz geodezja i kartografia, w ramach kilkunastu kursów.

Działalność naukowo-badawcza Katedry od początku ukierunkowana była na rozwiązywanie problemów praktycznych, takich jak ustalanie warunków posadowienia obiektów budowlanych, ocena właściwości środowiska gruntowego z punktu widzenia potrzeb ochrony środowiska, ocena przydatności materiału gruntowego do budowy nasypów, analiza przyczyn awarii i katastrof budowlanych, opracowywanie technicznych sposobów przywrócenia właściwego poziomu bezpieczeństwa budowlom i składnikom środowiska przyrodniczego, analiza stateczności skarp i zboczy, obserwacje i pomiary geodezyjne przemieszczeń i odkształceń budowli. Stopniowo pojawiła się w Katedrze również działalność naukowa o charakterze bardziej podstawowym. Skupia się ona obecnie na problemach stateczności zboczy, gruntów słabych i ich wzmacniania, zagadnieniach transportu i segregacji osadów w sąsiedztwie budowli hydrotechnicznych, ochronie brzegów morskich i problemach analizy deformacji ośrodka ziarnistego z wykorzystaniem metod analizy obrazu i metod numerycznych.

Katedra Gospodarki Odpadami

Skład osobowy

prof. dr hab. Kazimierz Szymański – kierownik
dr hab. inż. Beata Janowska, prof. PK
dr hab. inż. Robert Sidełko, prof. PK
dr inż. Tomasz Skubała
dr inż. Bartosz Walendzik
mgr inż. Krzysztof Kamiński

Zespół Badawczo-Dydaktyczny Biologii Środowiskowej

prof. dr hab. inż. Tomasz Heese
dr Magdalena Lampart-Kałużniacka
dr Katarzyna Lewicka-Rataj
dr inż. Katarzyna Pikuła
dr Magdalena Szelągowska
mgr Michał Arciszewski
mgr Hanna Chrzczonowicz

Historia

W 1974 roku w ramach Instytutu Inżynierii Środowiska powołano Zakład Biologii i Chemii Sanitarnej, który w 1980 przemianowano na Katedrę Podstaw Inżynierii Ochrony Środowiska i w 1994 roku na Katedrę Gospodarki Odpadami. W 1995 roku z Katedry wydzielił się Zakład Biologii Środowiskowej. W poszczególnych latach Katedrą kierowali: dr Kazimierz Chmielewski (1974-1975), prof. Kazimierz Berliński (1975-1980), natomiast

od 1980 roku Katedrą kieruje prof. Kazimierz Szymański. W minionych latach, oprócz wyżej wymienionych osób, w Katedrze zatrudnieni byli: prof. Tomasz Heese, prof. Rafał Staszewski, prof. Wojciech Adamski, prof. nadzw. Robert Sidełko, prof. nadzw. Izabela Siebielska, prof. nadzw. Beata Janowska, dr Zofia Ewertowska, dr Barbara Wawrzacz, dr Tomasz Skubała, dr Janusz Mika, dr Bartosz Walendzik, dr Jadwiga Wąsowska, dr Magdalena Lampart-Kałużniacka, dr Wojciech Puchalski, mgr Tomasz Modzelewski i mgr Eliza Kużajska. Grupę pracowników technicznych i administracyjnych stanowili: mgr Krzysztof Kamiński, mgr Hanna Chrzczonowicz, mgr Maria Potępa, mgr Michał Arciszewski, lic. Urszula Rajch, techn. Wanda Niemczyk, techn. Danuta Woleń. W roku 2016 do Katedry Gospodarki Odpadami włączony został Zespół Badawczo-Dydaktyczny Biologii Środowiskowej, kierowany przez prof. Tomasza Heesego.

Działalność dydaktyczna i badawcza

Katedra Gospodarki Odpadami prowadzi działalność w zakresie badań środowiska wodno-gruntowego i atmosfery oraz wpływu czynników zewnętrznych na to środowisko. Działalność Katedry ukierunkowana jest również na prezentowanie osiągnięć nauki i techniki w zakresie gospodarki odpadami komunalnymi. Katedra posiada trzy laboratoria naukowe i dwa dydaktyczne, wyposażone w unikalny sprzęt badawczy w tym: chromatograf gazowy sprzężony z detektorem mas, spektrometry absorpcji atomowej, mineralizator mikrofalowy, analizator rtęci, analizator gazów. W ramach Katedry prowadzone są wykłady, ćwiczenia, laboratoria oraz zajęcia projektowe z przedmiotów: chemia ogólna, chemia środowiska i chemia budowlana, mechanika płynów, utylizacja i unieszkodliwiania odpadów, biologia i ekologia.

Katedra Gospodarki Odpadami, począwszy od 1983 roku prowadzi badania migracji zanieczyszczeń w środowisku wód i gruntów skażonych metalami ciężkimi i substancjami ropopochodnymi, w tym WWA i PCBs. W tym zakresie współpracowała lub współpracuje z wieloma jednostkami naukowymi w kraju oraz zagranicznymi (Francja, Niemcy, Włochy, Norwegia). W Katedrze wdrożono szereg rozwiązań inżynierskich w tym: sposoby renowacji sieci wodnych oraz specjalistycznych urządzeń ciepłowniczych i chłodzących, budowy składowisk, rekultywacji gruntów zanieczyszczonych substancjami ropopochodnymi, ekspertyz dot. jakości wody i odpadów, rekultywacji zbiorników wodnych, renaturyzacji koryt rzecznych oraz bioróżnorodności. Katedra posiada certyfikat UE – Central Consultancy Register Phare/Tacis –POL – 21425. W latach 1990-1993, w ramach Programu Tempus, zorganizowano w Koszalinie Międzynarodową Letnią Szkołę Ochrony Środowiska. Pracownicy Katedry kierowali lub byli wykonawcami projektów KBN, MNiSW oraz projektów międzynarodowych. Katedra była organizatorem 21 cyklicznych konferencji naukowo-technicznych, krajowych/międzynarodowych, pn. „Gospodarka odpadami komunalnymi". Pracownicy Katedry: prof. Kazimierz Szymański, prof. Tomasz Heese oraz prof. Robert Sidełko są członkami komitetów naukowych oraz sekcji Polskiej Akademii Nauk.

Katedra Konstrukcji Betonowych i Technologii Betonu

Skład osobowy

dr hab. inż. Wiesława Głodkowska, prof. PK – kierownik
prof. dr hab. Jurij Zozulak
dr hab. inż. Jacek Domski, prof. PK
dr inż. Waldemar Bierut
dr inż. Waldemar Borjaniec
dr inż. Henryk Dondelewski
dr inż. Joanna Laskowska-Bury
dr inż. Mariusz Staszewski
dr inż. Marek Ziarkiewicz
mgr inż. Marek Lehmann
Katarzyna Steigert

Historia

Zakład Konstrukcji Betonowych (pierwotna nazwa Katedry) utworzony został w 1974 roku, w wyniku wydzielenia z Zespołu Konstrukcji Budowlanych grupy przedmiotów z zakresu teorii wymiarowania oraz technologii wykonawstwa konstrukcji z betonu. Organizowano go od podstaw poprzez pozyskanie kadry naukowo-dydaktycznej, opracowanie programów nauczania. W 1994 roku, w miejsce Zakładu, powołana została Ka-

tedra Konstrukcji Betonowych, zaś 1997 roku przystąpiono do organizacji nowego laboratorium katedralnego w zakresie badań nowoczesnych materiałów kompozytowych stosowanych w naprawach, wzmocnieniach oraz ochronie powierzchniowej konstrukcji betonowych. Kierownikiem Zakładu, a następnie Katedry, sprawujący tę funkcję od początku istnienia ww. jednostki do grudnia 2006 roku, był śp. prof. dr hab. inż. Zdzisław Piątek. Od 2007 roku i obecnie kierownikiem Katedry jest dr hab. inż. Wiesława Głodkowska – profesor Politechniki Koszalińskiej. W roku 2008, w ramach Katedry, utworzono Pracownię Diagnostyki Konstrukcji i Badań Nieniszczących wraz z niezbędną dokumentacją stanowisk dydaktyczno-badawczych. Z dniem 1 marca 2010 r. do Katedry dołączono zagadnienia związane z technologią wykonywania konstrukcji betonowych, dlatego też zmieniona została jej nazwa na Katedrę Konstrukcji Betonowych i Technologii Betonu.

Działalność dydaktyczna i badawcza

W Katedrze prowadzone są zajęcia dydaktyczne w zakresie wymiarowania i konstruowania konstrukcji żelbetowych i sprężonych, technologii betonu, przyczyn awarii i metod wzmacniania, napraw oraz ochrony powierzchniowej konstrukcji z betonu, a także komputerowych metod wspomagania projektowania. Katedra prowadzi rocznie około 15 prac dyplomowych, a w okresie jej istnienia wypromowała ponad 600 absolwentów, z których wielu otrzymało nagrody i wyróżnienia w konkursach organizowanych między innymi przez PZITB i ZOIIB. Prowadzona działalność naukowo-badawcza dotyczy:

- problemów teoretycznych oraz badań doświadczalnych konstrukcji z betonu w zakresie stanów granicznych nośności i użytkowalności,
- zastosowania do produkcji betonu, elementów i konstrukcji sztucznych kruszyw lekkich, drobnoziarnistych oraz odpadowych wzbogaconych zbrojeniem rozproszonym,
- technologii napraw, ochrony powierzchniowej oraz metod wzmacniania konstrukcji z betonu.

Wyniki prac naukowo-badawczych znajdują zastosowanie przy opracowaniu norm, wytycznych i instrukcji projektowania napraw oraz zabezpieczeń konstrukcji z betonu. Rezultaty badań wdrożono w wielu obiektach budownictwa komunalnego, komunikacyjnego, przemysłowego, hydrotechnicznego oraz użyteczności publicznej. Osiągnięcia w dziedzinie nauki, działalności dydaktycznej i zawodowej zaowocowały uzyskaniem jednego tytułu profesora, dwóch stopni doktora habilitowanego oraz dziewięciu stopni doktorskich. Promotorem pięciu prac doktorskich był prof. dr hab. inż. Zdzisław F. Piątek (W. Bierut, W. Borjaniec, K. Kuncer, J. Katzer, J. Domski), zaś czterech prof. nadzw. dr hab. inż. Wiesława Głodkowska (M. Staszewski, J. Kobaka, J. Laskowska-Bury, M. Ziarkiewicz), która obecnie jest promotorem jednego przewodu doktorskiego pracownika katedry (M. Lehmann). Pracownicy Katedry są członkami Sekcji Konstrukcji Betonowych KILiW PAN, Sekcji Materiałów Budowlanych KILiW PAN, Komitetu Trwałości Budowli (W. Głodkowska), Komitetów Technicznych PKN (W. Głodkowska, J. Domski), Komitetu Nauki PZITB (W. Głodkowska – przewodnicząca Komisji Nauki Oddz. Koszalińskiego PZITB), Komisji Nauki Koszalińskiego Oddz. PZITB (J. Domski, W. Bierut, W. Borjaniec, H. Dondelewski), Rady Naukowej Czasopism PZITB (J. Domski) oraz European Academy of Education and Science (W. Głodkowska).

Katedra Mechaniki Budowli

Skład osobowy

prof.dr hab. inż. Zbigniew Sienkiewicz – kierownik
prof. dr inż. Jan Filipkowski
dr hab. inż. Krzysztof Cichocki, prof. PK
dr inż. Robert Adamczyk
dr inż. Joanna Jacoszek
dr inż. Marek Nowakowski
dr inż. Mariusz Ruchwa
dr inż. Mirosław Wesołowski
dr inż. Adam Zagubień

Historia

Organizatorem i wieloletnim kierownikiem zespołu naukowo-dydaktycznego mechaniki budowli był prof. dr inż. Jan Filipkowski. W latach 1968-1974 był to Zespół Mechaniki Budowli, od 1974 r. do 1991 r. – Zakład Mechaniki Budowli a od roku 1991 – Katedra Mechaniki Budowli. Funkcję kierownika Katedry od roku 1998 pełni prof. dr hab. inż. Zbigniew Sienkiewicz.

W pracy dydaktycznej i naukowej, poza aktualnym składem osobowym, uczestniczyli również: mgr inż. Lucjan Burzyński (1969-1973), dr hab. inż. Szymon Pałkowski (1970-1982), mgr inż. Mirosław Ratajczak (1970-1973), mgr inż. Bogdan Sierant (1972-1982), inż. Mirosław Neubauer (1972-1976), dr hab. inż. Józef Falkowski (1974-

1993), mgr inż. Włodzimierz Konon (1974-1975), mgr inż. Tadeusz Michniewicz (1974-1977), mgr inż. Zbigniew Kmieciak (1975-1976), mgr inż. Ewa Klingier (1975-1988), mgr inż. Kazimierz Szamszur (1976-1977), dr inż. Zdzisław Ceynowa (1976-1992), mgr inż. Waldemar Kowalski (1979-1985), mgr inż. Marian Wiszniewski (1982-1984), mgr inż. Jacek Dziarek (1982-1984), dr inż. Janusz Mika (1987-1994), mgr inż. Elżbieta Badeńska (1994-2003), mgr inż. Grzegorz Maliszewski (1997-1998), mgr inż. Jacek Domski (1997-2001), mgr inż. Tomasz Garbowski (2001-2009), mgr inż. Piotr Bołądź (2008-2010), dr inż. Ryszard Ingielewicz (1992-2014), mgr inż. Henryk Markowski (1968-2014), mgr inż. Urszula Bakalarz (2011-2016).

Działalność dydaktyczna i badawcza

Pracownicy Katedry prowadzą zajęcia dydaktyczne na studiach stacjonarnych i niestacjonarnych stopnia I i II na kierunku budownictwo z przedmiotów ogólnych, podstawowych, kierunkowych i specjalnościowych oraz kursy na inżynierii środowiska i geodezji i kartografii. Przedmioty na kierunku budownictwo: Mechanika teoretyczna, Wytrzymałość materiałów, Mechanika budowli, MES w mechanice budowli, Dynamika konstrukcji, Teoria sprężystości i plastyczności, Stany graniczne konstrukcji, Technologie informacyjne, Metody obliczeniowe, Metody komputerowe, Ochrona środowiska przed drganiami i hałasem, Seminaria dyplomowe. Kursy na kierunku inżynieria środowiska: Mechanika i wytrzymałość materiałów, Ochrona przed hałasem i wibracjami. Kurs na kierunku Geodezja i Kartografia: Mechanika budowli i konstrukcji. Katedra aktywnie uczestniczy w procesie dyplomowania na kierunku budownictwo.

Działalność badawcza Katedry dotyczy następujących zagadnień:

- teoria konstrukcji,
- analiza konstrukcji i struktur kompozytowych metodą elementów skończonych,
- interakcja dynamiczna konstrukcja-podłoże,
- zagadnienia odwrotne, lokalizacja defektów w strukturach kompozytowych,
- pomiary drgań konstrukcji i hałasu, analiza hałasu, ocena szkodliwości.

Katedra Technologii Środowiskowych i Bioanalityki

Skład osobowy

dr hab. Paweł K. Zarzycki, prof. PK – kierownik
dr hab. Stanisław Maciejewski, prof. PK
dr Michał J. Baran
dr inż. Robert Nowak
dr inż. Krzysztof Piaskowski
dr Renata Świderska-Dąbrowska
mgr inż. Lucyna Lewandowska
mgr inż. Aleksandra Sikora-Muryń

Historia

Katedra Technologii Środowiskowych i Bioanalityki została utworzona 01.10.2015 z połączenia funkcjonujących dwóch samodzielnych jednostek wydziałowych: Zakładu Toksykologii i Bioanalityki, kierowanego przez dr hab. Pawła K. Zarzyckiego oraz Zakładu Technologii Wody i Ścieków, którego obowiązki kierownika pełnił dr inż. Robert Nowak.

Działalność dydaktyczna i badawcza

Katedra prowadzi zajęcia dydaktyczne obejmujące głównie problematykę:
- biotechnologii, toksykologii, monitoringu środowiska oraz ochrony wód,
- gospodarki wodno-ściekowej na terenach wiejskich i w przemyśle,
- uzdatniania oraz odnowy wody,
- oczyszczania ścieków i unieszkodliwiania osadów ściekowych,
- bioanalityki, sensoryki i technik analitycznych w oparciu o tzw. separation science,
- badania metabolomiki cyjanobakterii oraz składu żywności, kosmetyków, suplementów diety oraz farmaceutyków,
- oddziaływań supramolekularnych.

W Katedrze prowadzone są badania naukowe w zakresie metod oczyszczania wody, ścieków i przeróbki osadów ściekowych oraz wszystkich aspektów bioanalityki i analizy danych pochodzących ze złożonych matryc biologicznych, ekosystemów wód powierzchniowych oraz procesów technologicznych.

Wykonywane są m.in. badania nad usuwaniem zanieczyszyszczeń organicznych w procesie foto-Fentona, przebiegiem filtracji i płukania złóż filtracyjnych, wykorzystania osadów żelazowych z uzdataniania wody podziemnej oraz badania biochemiczne oczyszczania ścieków z zastosowaniem osadu czynnego w reaktorach sekwencyjnych SBR. Prowadzone są również badania dotyczące analityki mikrozanieczyszczeń oraz biomarkerów w środowisku wodnym oraz ściekach i osadach z użyciem metod ekstrakcji i rozdzielania w oparciu o chromatografię, elektroforezę oraz urządzenia mikrofluidalne (uTAS, uPADs).

Zakład Budownictwa i Materiałów Budowlanych

Skład osobowy

dr hab. inż. Jacek Katzer, prof. PK – kierownik
dr inż. Zdzisław Ceynowa
dr inż. Maciej Król
dr inż. Andrzej Krysztoforski
dr inż. Mariusz Meller
dr inż. Piotr Śmiałek
mgr inż. Władysław Łapiczak
mgr inż. Dorota Kowalczuk
mgr Magda Potępa
mgr inż. arch. Maciej Siekierski

Historia

Początki Zakładu Budownictwa i Materiałów Budowlanych sięgają momentu powstania Wyższej Szkoły Inżynierskiej. Uczelnię założono w 1968 r. powołując jednocześnie Zespół Budownictwa Ogólnego i Przemysłowego. Wraz z rozszerzeniem profilu naukowo-dydaktycznego kilkukrotnie była zmieniona nazwa Zespołu, początkowo na Zakład Budownictwa Ogólnego, Rolniczego i Przemysłowego (1974), a następnie na Zakład Budownictwa Przemysłowego i Specjalnego.

W 1982 r. w wyniku połączenia Zakładu Budownictwa Przemysłowego i Specjalnego z Zakładem Technologii Materiałów Budowlanych powstał Zakład Budownictwa i Materiałów Budowlanych. Kolejną datą był rok 1994, w którym przekształcono Zakład na Katedrę. Jesienią 2006, w wyniku reorganizacji, do Katedry Budownictwa i Materiałów Budowlanych przyłączono Zakład Podstaw Urbanistyki i Architektury.

Od 2008 roku zespół funkcjonował pod nazwą Zakład Budownictwa i Materiałów Budowlanych. Obecnie jest to Katedra Budownictwa i Materiałów Budowlanych (od 2014 r.).

W poszczególnych okresach istnienia wyżej wymienionych zespołów funkcję kierownika pełnili: doc. dr inż. Henryk Wierowski (1968-1970), mgr inż. Józef Borowik (1970-1971), mgr inż. Zbigniew Perzyński (1971-1976), doc. dr inż. Henryk Wierowski (1976-1990), doc. dr inż. Jerzy Wachowiak (1990-2002), dr inż. Jacek Katzer (2002-2005), dr inż. Barbara Sokołowska (2005-2011), dr inż. Mariusz Januszewski (2011-2014), dr hab. inż. Jacek Katzer (2014-2016) oraz dr hab. inż. Tomasz Błaszczyński (2016-2017).

W ciągu kilkudziesięcioletniej historii istnienia Zakładu i Katedry pracowało tutaj wielu cenionych nauczycieli akademickich, spośród których wyjątkowe miejsce zajmują: prof. dr inż. arch. Andrzej Rzymkowski – pierwszy profesor zwyczajny w ówczesnej Wyższej Szkole Inżynierskiej, doc. dr inż. Henryk Wierowski – wieloletni dziekan Wydziału i prorektor Uczelni oraz dr hab. inż. Józef Falkowski i doc. dr inż. Jerzy Wachowiak – prorektorzy Uczelni.

Działalność dydaktyczna i badawcza

Obecnie w Katedrze prowadzone są zajęcia dydaktyczne z następujących przedmiotów: Budownictwo ogólne, Materiały budowlane z technologią betonu, Budownictwo drewniane, Budownictwo przemysłowe, Geometria wykreślna, Fizyka budowli, Podstawy budownictwa podziemnego, Rysunek techniczny, Urbanistyka i Architektura, Podstawy organizacji i zarządzania w budownictwie, Kierowanie procesem inwestycyjnym, Technologia i organizacja robót, Ekonomia, Ekonomika budownictwa i Planowanie przestrzenne.

Pracownicy Zakładu wydali 50 publikacji książkowych (monografie, podręczniki, skrypty) i opublikowali około 300 artykułów w czasopismach polskich i wydawnictwach zagranicznych. Doświadczenia naukowe są łączone z praktyką, dlatego pracownicy Katedry są autorami licznych projektów, ekspertyz i orzeczeń z zakresu uprawianych specjalizacji.

Zakład Konstrukcji Metalowych

Skład osobowy

dr hab. inż. Joanna Jankowska-Sandberg, prof. PK – kierownik
prof. dr hab. inż. Szymon Pałkowski
dr inż. Przemysław Krystosik
dr inż. Monika Matuszkiewicz
mgr inż. Renata Pigoń
mgr inż. Michał Piątkowski

Historia

Do 31 sierpnia 2016 roku Zakład Konstrukcji Metalowych istniał pod nazwą: Katedra Konstrukcji Metalowych. Katedra została utworzona w 1974 roku. Pierwszym jej kierownikiem był doc. Jerzy Smoleński, ówczesny rektor Uczelni. W latach 1981-2014 Katedrą kierował prof. dr hab. inż. Szymon Pałkowski, a od września 2014 roku funkcję kierownika Katedry pełniła dr hab. inż. Joanna Jankowska-Sandberg, prof. PK., obecna kierownik Zakładu. W ponad 40-letniej historii Katedry wielokrotnie zmieniał się jej skład osobowy. Niektórzy pracowali z nami tylko kilka lat, a inni byli związani z nami w dłuższym okresie czasu. Wieloletnimi pracownikami Katedry byli:
doc. Jerzy Smoleński (†2003), dr inż. Adam Romanowski (†2005), mgr inż. Wiktor Szamin, dr inż. Jarosław Kołodziej.

Działalność dydaktyczna i badawcza

W Zakładzie prowadzone są zajęcia dydaktyczne z konstrukcji i z technologii konstrukcji stalowych, konstrukcji zespolonych stalowo-betonowych, konstrukcji aluminiowych, z podstaw stateczności konstrukcji i podstaw mostownictwa oraz rysunku technicznego AutoCAD. Na studiach II. stopnia nabyta wcześniej wiedza związana z podstawami konstrukcji stalowych jest uzupełniana o konstrukcje inżynierskie wstępnie sprężone, konstrukcje łukowe, ramowe o węzłach podatnych, budowle typu wieżowego i masztowego, zbiorniki walcowe na ciecze oraz konstrukcje cienkościenne i cięgnowe. Zakład wypromował dotychczas ponad 750 absolwentów. Przy Zakładzie działa studenckie koło naukowe IKS (wcześniej Koło Młodych PZITB). Pracownicy Zakładu, oprócz dydaktyki, zajmują się głównie działalnością naukowo-badawczą. Badania naukowe dotyczą konstrukcji cięgnowych (przekrycia wiszące, maszty i kominy z odciągami), stateczności konstrukcji stalowych, a głównie stateczności kratownic, dźwigarów łukowych oraz stateczności słupów złożonych (wielogałęziowych), statyki i stateczności ram o węzłach podatnych. Pracownicy Zakładu czynnie uczestniczą w naukowych konferencjach krajowych i zagranicznych oraz publikują na łamach czasopism naukowych oraz naukowo-technicznych.

Zakład Matematyki

Skład osobowy

dr Igor Kierkosz – p.o. kierownika
dr hab. Volodymyr Sushch, prof. PK
dr hab. Andriy Yatsko, prof. PK
dr Maciej Łuczak
dr Grażyna Malatyńska
mgr Jolanta Janus

Historia

Zakład Matematyki (w latach 1993-2016 jako Katedra Matematyki) funkcjonuje w strukturach Politechniki Koszalińskiej od początku jej działalności, tj. od roku 1968. Pomimo, że zawsze był on związany organizacyjnie z obecnym Wydziałem Inżynierii Lądowej, Środowiska i Geodezji, to jego pracownicy prowadzili i nadal prowadzą zajęcia także dla studentów innych wydziałów Uczelni.

W poszczególnych okresach istnienia Zakładu funkcję kierownika pełnili: mgr Janina Kowalczyk, doc. dr Ludwik Cendrowski, mgr Władysław Jankowski, dr Halina Nowak-Knyrowicz, prof. nadzw. dr hab. Józef Sidorowicz, dr Tomasz Kowalski, prof. nadzw. dr hab. Zdzisław Hryniewicz, dr Igor Kierkosz.

W okresie 50 lat funkcjonowania Zakładu Matematyki pracownikami naukowo-dydaktycznymi, oprócz obecnie pracujących i wyżej wymienionych, byli: mgr Teresa Korolewicz, dr Elżbieta Filipow-Ciskowska, dr Krystyna Domirska-Ciesielska, mgr Kazi-

mierz Wierzbicki, dr Wiesława Niemyjska, mgr Ryszard Disterheft, mgr Teresa Barańska, mgr Mirosława Maryniak, mgr Elżbieta Żebrowska, dr Anna Sobolewska, dr Janusz Gilewicz, mgr Elżbieta Winiarczyk, mgr Ewa Czapla, dr Wiesław Pasewicz, mgr Jowita Malecka, mgr Elżbieta Trempała, mgr Marzena Mrzygłód, mgr Elżbieta Gronowska, prof. dr hab. Jurij Zozulak, dr Piotr Kozioł, dr Dariusz Pączka.

Obecnie w Zakładzie zatrudnionych jest 2 doktorów habilitowanych, 3 doktorów i 1 magister.

Działalność dydaktyczna i badawcza

Pracownicy Zakładu Matematyki prowadzą obecnie zajęcia dla studentów następujących jednostek Politechniki Koszalińskiej: Wydziału Inżynierii Lądowej, Środowiska i Geodezji; Wydziału Mechanicznego; Wydziału Technologii i Edukacji; Wydziału Elektroniki i Informatyki; Wydziału Przemysłu Drzewnego. Głównie są to wykłady i ćwiczenia z matematyki (różne poziomy i działy) oraz statystyki, jak również dodatkowe zajęcia wyrównawcze z matematyki dla studentów pierwszego roku studiów. Oprócz tego prowadzą kursy przedmaturalne dla uczniów szkół średnich oraz zajęcia edukacyjne, popularyzujące matematykę wśród uczniów różnych poziomów szkół.

Ważnym efektem pracy dydaktycznej jest wydanie wielu podręczników, skryptów i materiałów pomocniczych dla studentów wszystkich kierunków technicznych, które stanowią znaczną pomoc w samodzielnym przyswajaniu wiedzy i wskazują na szerokie zastosowania matematyki.

Wszyscy pracownicy Zakładu Matematyki mają wykształcenie matematyczne, chociaż kolejne stopnie naukowe zdobywali również w innych dyscyplinach naukowych, w tym: budownictwo, automatyka i robotyka, budowa i eksploatacja maszyn. W związku z tym działalność naukowa pracowników Zakładu skupia się obecnie na kilku różnych obszarach badawczych. Jednym z celów prowadzonych prac jest budowanie i badanie dyskretnych modeli, które zachowywałyby podstawowe własności geometryczne i fizyczne operatorów różniczkowych występujących w wybranych zagadnieniach fizyki matematycznej, ze szczególnym uwzględnieniem operatorów różniczkowych typu Diraca oraz zagadnień opisanych za pomocą równań Yanga-Millsa. Drugi ważny obszar badawczy związany jest z uczeniem maszynowym, rozpoznawaniem wzorców i eksploracją danych, a w szczególności klasyfikacją i analizą skupień jedno i wielowymiarowych szeregów czasowych. Wykorzystywane są tutaj obliczenia wielowątkowe, równoległe i rozproszone. Ponadto pracownicy Zakładu Matematyki w swoich badaniach zajmują się również: problemami propagacji fal w losowo niejednorodnych ośrodkach sprężystych; zagadnieniami optymalizacyjnymi związanymi przede wszystkim z problemami pakowania i rozkroju; problemem niezawodność urządzeń technicznych oraz analizą ryzyka i bezpieczeństwa systemów.

Efektem prowadzonej działalności badawczej jest między innymi autorstwo lub współautorstwo kilku monografii naukowych, liczne publikacje w uznanych czasopismach międzynarodowych, referaty wygłoszone na konferencjach oraz projekty będące wynikiem współpracy z przemysłem w ramach umownej działalności badawczej.

Zakład Sieci i Instalacji Sanitarnych

Skład osobowy

prof. dr hab. inż. Alexander Shkarovskiy – kierownik
prof. nadz. dr hab. Leszek Styszko
dr. inż. Sylwia Janta-Lipińska
dr. inż. Wojciech Kuczyński
dr inż. Magdalena Orłowska
dr inż. Danuta Usidus
mgr inż. Agnieszka Maliszewska

Historia

Korzenie Zakładu Sieci i Instalacji Sanitarnych wywodzą się z Inżynierii Komunalnej, powstałej w 1971 roku na Wydziale Budownictwa Lądowego WSI. W roku 1973 utworzono kierunek Inżynieria Sanitarna, a w 1974 roku powołano Instytut Inżynierii Środowiska, z którego wyłoniono Zakład Energetyki i Klimatyzacji, Zakład Technologii Wody i Ścieków, a w 1978 roku Zakład Wodociągów i Kanalizacji. Kierownictwo nad Zakładem Ogrzewnictwa i Wentylacji (wcześniej zwanym Zakładem Energetyki i Klimatyzacji) objął dr inż. Zbigniew Cierpisz (1974-1991). W trakcie jego pobytu na kontrakcie zagranicznym (1984-1987) obowiązki kierownika przejął dr inż. Waldemar Żuchowicki.

Funkcję kierownika Zakładu Wodociągów i Kanalizacji pełnili: dr inż. Krzysztof Sidorski (1978-1981), dr inż. Tadeusz Gruszecki (1981-1983), prof. nadzw. dr hab. Józef Malej (1983-1990), dr hab. inż. Waldemar Żuchowicki (1990-1991).

W 1991 roku połączono oba zakłady, w wyniku czego powstała Katedra Sieci i Instalacji Sanitarnych. Kierownikiem Katedry został prof. nadzw. dr hab. inż. Waldemar Żuchowicki. Od września 2012 roku funkcję tę sprawuje prof. dr hab. inż. Alexander Shkarovskiy (obecnie jako kierownik Zakładu Sieci i Instalacji Sanitarnych). W 2016 roku przyłączono do Zakładu Zespół Badawczo-Dydaktyczny Roślin Energetycznych oraz Laboratorium Badania Biomasy pod kierownictwem prof. nadzw. dr hab. inż. Leszka Styszko.

Działalność dydaktyczna i badawcza

Obecnie w Zakładzie prowadzone są zajęcia dydaktyczne z systemów wodociągowych, kanalizacyjnych, ciepłowniczych, gazowych, wentylacyjnych oraz klimatyzacyjnych. Wykłady są prowadzone dla studentów kierunku inżynierii środowiska, budownictwa oraz na Wydziale Mechanicznym. Działalność badawcza skupia się wokół zagadnień inżynierskich, mających zastosowanie w praktyce. W kręgu zainteresowań pracowników Zakładu znajdują się zagadnienia związane z ich działalnością naukowo-badawczą, do których należą m.in.:

- optymalizacja procesów energetycznych w pomieszczeniach ogrzewanych konwekcyjnie,
- badanie możliwości obniżenia emisji substancji szkodliwych z kotłów przemysłowo-grzewczych,
- emisja zanieczyszczeń z kuchenek gazowych oraz wpływem tych zanieczyszczeń na jakość powietrza w pomieszczeniach mieszkalnych,
- tworzenie modeli rozbiorów wody i opracowaniem metod prognozowania jej zużycia w osiedlach miejskich,
- badanie właściwości opadów deszczowych pod kątem analizy pracy i zasad projektowania kanalizacji deszczowej,
- badanie przydatności 16 genotypów wierzby do produkcji biomasy na cele energetyczne,
- sprawdzanie jakości wyprodukowanej biomasy, polegającej na badaniu zawartości suchej masy i popiołu, składu elementarnego oraz wartości opałowej.

Zakład współpracuje z wieloma renomowanymi uczelniami (Sankt-Petersburski Państwowy Uniwersytet Budownictwa i Architektury, Wołgogradzki Państwowy Uniwersytet Techniczny, Połtawski Państwowy Uniwersytet Techniczny), prowadząc wspólne badania naukowe w zakresie:

- poprawy efektywności i ekologiczności spalania w kotłach przemysłowo-grzewczych,
- ochrony atmosfery przed zanieczyszczeniem produktami spalania,
- oszczędzania energii w układach ciepłowniczych i instalacjach wewnętrznych.

Efektem czego jest bogaty dorobek publikacyjny w polskich i zagranicznych czasopismach oraz materiałach konferencyjnych.

Pracownicy Zakładu są członkami wielu międzynarodowych i krajowych stowarzyszeń naukowych i zawodowych, np. Międzynarodowego Towarzystwa Naukowego Budownictwa Niskoenergetycznego i Pasywnego, Międzynarodowej Akademii Nauk Stosowanych (International Applied Research Academy), Międzynarodowej Organizacji Naukowej Asocjacja Inżynierów Wentylacji, Klimatyzacji, Ciepłownictwa i Budowlanej Fizyki Cieplnej, Narodowym Centrum Badań i Rozwoju, Polskim Towarzystwie Agronomicznym, Polskim Towarzystwie Ochrony Roślin, Polskiej Izby Inżynierów Budownictwa).

Zakład Techniki Wodno-Ściekowej i Utylizacji Odpadów

Skład osobowy

dr hab. inż. Jacek Piekarski, prof. PK – kierownik
dr inż. Janusz Dąbrowski
dr inż. Tomasz Dąbrowski
dr inż. Anna Kowalczyk
mgr Lydmyla Andriyewska
Bożena Mikołajczak

Historia

W październiku 1987 r. utworzono pod kierownictwem dr. hab. inż. Tadeusza Piecucha Zakład Technologii Ścieków i Utylizacji Odpadów Przemysłowych. Następnie w roku 1990 w wyniku połączenia Zakładu z częścią Zakładu Wodociągów i Kanalizacji (Zespołem Technologii Wody i Ścieków Komunalnych, kierowanego przez dr. hab. Józefa Maleja) utworzono Katedrę Technologii Wody, Ścieków i Odpadów, której kierownikiem został dr hab. inż. Tadeusz Piecuch. Intensywna działalność naukowa Katedry przyczyniła się do znaczącego rozwoju kadry naukowo-dydaktycznej. Dlatego też 1 stycznia 2002 roku Katedrę Technologii Wody, Ścieków i Odpadów podzielono na: Katedrę Techniki Wodno-Mułowej i Utylizacji Odpadów (prof. Tadeusz Piecuch) oraz Katedrę Technologii Wody i Ścieków (prof. Anna M. Anielak). Po przejściu prof. Piecucha na emeryturę 1 września 2016 roku Katedrę przekształcono w Zakład Techniki

Wodno-Mułowej i Utylizacji Odpadów, którego kierownikiem został dr hab. inż. Jacek Piekarski. W grudniu 2016 r. zmieniono nazwę na Zakład Techniki Wodno-Ściekowej i Utylizacji Odpadów. W minionych latach, oprócz wyżej wymienionych osób, w Katedrze zatrudnieni byli: prof. dr hab. inż. Wojciech Adamski, prof. dr hab. inż. Zdzisław Harabin, prof. dr hab. inż. Janusz Pempkowiak, dr inż. Adam Boguski, dr inż. Barbara Kościelnik, dr inż. Zdzisław Kurowski, dr inż. Artur Majewski, dr inż. Robert Nowak, dr inż. Krzysztof Piaskowski, dr Renata Świderska-Dąbrowska, dr inż. Mariusz Wojnicz, mgr inż. Arkadiusz Kadlec, mgr inż. Danuta Karasiewicz, mgr Grażyna Kościerzyńska-Siekan, mgr inż. Mariusz Kozak, mgr inż. Jacek Maciejewski, mgr inż. Wojciech Zaremba, techn. Danuta Woleń, Beata Ciuruś, Teresa Felińska.

Działalność dydaktyczna i badawcza

Pracownicy Zakładu Techniki Wodno-Ściekowej i Utylizacji Odpadów prowadzą zajęcia dydaktyczne na studiach stacjonarnych i niestacjonarnych stopnia I, II i III kierunku inżynieria środowiska. W ramach zajęć dydaktycznych omawiana jest problematyka z zakresu:
- zagospodarowania i unieszkodliwiania odpadów przemysłowych,
- inżynierii procesowej,
- ochrony powietrza,
- termicznego przekształcania odpadów,
- zastosowania metod numerycznych w inżynierii środowiska.

W Zakładzie prowadzone są badania dotyczące procesów i technologii związanych z inżynierią środowiska. Zakres badań w szczególności obejmuje:
- likwidację i neutralizację odpadów przemysłowych (w tym, termiczne unieszkodliwianie odpadów),
- ocenę jakości powietrza atmosferycznego,
- badania neutralizacji przykrych zapachów,
- zastosowanie metod numerycznych i oprogramowania komputerowego do optymalizacji procesów stosowanych w inżynierii środowiska.

W latach 1997-2015 Zakład był organizatorem cyklicznych, ogólnopolskich i międzynarodowych konferencji naukowo-technicznych, nt. Kompleksowe i Szczegółowe Problemy Inżynierii Środowiska.

Laboratorium Techniki Budowlanej

Skład osobowy

dr inż. Janusz Kobaka – kierownik
mgr inż. Paweł Szwedowicz
Zbigniew Gryciuk

Historia

Laboratorium Techniki Budowlanej powstało w roku 1991 na bazie Laboratorium Materiałów Budowlanych. Laboratorium to było utworzone w 1970 roku przy Zakładzie Technologii Materiałów i Elementów Budowlanych. Zakładem tym kierował doc. dr inż. Stefan Marcinkowski, który wraz ze swoimi pierwszymi współpracownikami tworzył Laboratorium od podstaw, gromadząc sprzęt oraz aparaturę, organizując proces dydaktyczny i badania naukowe. Po zmianie i reorganizacji Instytutu Budownictwa Lądowego Laboratorium Materiałów Budowlanych zostało przyporządkowane Zakładowi Budownictwa i Materiałów Budowlanych. Po utworzeniu Wydziału Budownictwa i Inżynierii Środowiska zostało ono przypisane do Katedry Budownictwa i Materiałów Budowlanych. W roku 1991 ówczesny Dziekan Wydziału, prof. dr inż. Jan Filipkowski, usamodzielnił Laboratorium, tworząc z niego jednostkę międzykatedralną, obsługującą wszystkie Katedry Wydziału. W efekcie tych działań usprawniono proces badawczy i dydaktyczny, kierownikiem nowopowstałego Laboratorium został dr inż. Lesław Macieik. Po przejściu na emeryturę dr. inż. Lesława Macieika nowym kierownikiem w roku 2004 został dr inż. Jacek Katzer a następnie od roku 2007 dr inż. Janusz Kobaka. W roku 2009 Laboratorium zostało przeniesione do nowego kompleksu budynków przy ul. Śniadeckich 2 oraz doposażone w nowoczesny sprzęt badawczy.

Działalność dydaktyczna i badawcza

W skład Laboratorum wchodzi kilka pracowni: Pracownia Badań Materiałów Budowlanych, Pracownia Badań Betonów, Pracownia Badań Fizyko-Chemicznych, Pracownia Badań Fizycznych, Pracownia Badań Materiałów Drogowych. Podstawową działalnością Laboratorium są badania materiałów i wyrobów budowlaneych takich jak: betonów, spoiw (mineralnych, comentowo-polimerowych, polimerowych), zapraw, materiałów drogowych, drobnowymiarowych elementów konstrukcyjnych. Prowadzone są badania właściwości doraźnych i reologicznych w warunkach krótko- i długotrwałych obciążeń. Badania te prowadzone są w zakresie dydaktyki, badań naukowych oraz współpracy z przemysłem.

Działalność dydaktyczna

Zajęcia w Laboratorium prowadzone są dla studentów studiów magisterskich i inżynierskich na Wydziale Inżynierii Lądowej, Środowiska i Geodezji. Podstawową formę zajęć stanowią ćwiczenia praktyczne z zakresu metodyki badań oraz oceny materiałów budowlanych (w tym drogowych) a także projektowania, technologii wykonania betonu oraz jego badania i oceny. Oprócz zajęć w ramach działalności dydaktycznej realizowane są prace dyplomowe o tematyce badawczej, związanej z profilem działalności Laboratorium.

Działalność naukowo-badawcza

W LTB realizowane są również prace doktorskie oraz inne prace badawcze pracowników naukowych Wydziału. Laboratorium specjalizuje się w badaniach betonów drobnokruszywowych i fibrobetonów wykonanych na bazie surowców regionalnych (piasków naturalnych oraz piasków odpadowych, uzyskiwanych przy produkcji kruszyw żwirowych).

Usługi badawcze dla firm

Zakres usług badawczych świadczonych przez Laboratorium obejmuje:

- projektowanie składu mieszanek betonowych o różnych właściwościach technicznych (betony zwykłe, hydrotechniczne, o wysokiej wytrzymałości, samozagęszczalne),
- badania cech betonów: wytrzymałościowe, mrozoodporności, nasiąkliwości, ścieralności, wodoprzepuszczalności, skurczu i pełzania,
- badania wyrobów betonowych (kostka brukowa, bloczki betonowe, bloczki gazobetonowe, inne),
- badania materiałów kamiennych, kruszyw budowlanych, spoiw budowlanych,
- badania wyrobów ceramicznych,
- badania materiałów izolacji wodochronnych i izolacji termicznych,
- badania zapraw, klejów cementowych, gładzi itp.,
- doradztwo techniczne w zakresie technologii betonu (porady w zakresie doboru składników betonu, sposobu wytwarzania mieszanek betonowych, układania i pielęgnacji oraz prognozowania trwałości betonu),
- ekspertyzy, orzeczenia, opinie dotyczące zagadnień materiałowych i wykonawstwa robót budowlanych.

Laboratorium Wytrzymałości Materiałów i Konstrukcji Budowlanych

Skład osobowy

dr hab. inż. Jacek Domski, prof. PK – kierownik
mgr inż. Konrad Polek
mgr inż. Mateusz Zakrzewski
Józef Jadłowski

Historia

Początki laboratorium sięgają 1968 roku, w którym powstała Wyższa Szkoła Inżynierska w Koszalinie. Została wówczas utworzona Pracownia Mechaniki i Konstrukcji Budowlanych, której kierownikiem został dr inż. Franciszek Grabski. Następnie kierownictwo Pracowni przejął prof. dr inż. Jan Filipkowski, który przyczynił się do jej znacznego rozwoju. W tym okresie istotny wkład w rozwój jednostki wnieśli również dr hab. inż. Józef Falkowski oraz dr inż. Grzegorz Funke.

W 1974 roku Pracownia weszła w skład Zespołu Laboratoriów kierowanych przez inż. Zdzisława Kościńskiego. W latach 1987-1990 Zespół Laboratoriów przekształcono w Międzyzakładowe Laboratorium Wytrzymałości Materiałów i Konstrukcji Budowlanych, którym kierował inż. Bogusław Staszczyk, a od 1988 roku mgr inż. Irena Kasprzak.

W 1992 roku zmieniono nazwę Laboratorium na obecną, a kierownictwo objął dr inż. Ryszard Ingielewicz. Kolejnymi kierownikami Laboratorium byli dr inż. Adam Zagubień (w okresie 2006-2008) oraz dr inż. Marek Nowakowski (w latach 2008-2009).

Od stycznia 2010 roku na stanowisko kierownika Laboratorium Wytrzymałości Materiałów i Konstrukcji Budowlanych powołano dr. inż. Jacka Domskiego, który kieruje jednostką do dnia dzisiejszego.

Działalność dydaktyczna i badawcza

W Laboratorium prowadzone są praktyczne zajęcia dydaktyczne z zakresu wytrzymałości materiałów, konstrukcji betonowych, konstrukcji metalowych oraz ochrony przed hałasem i drganiami. Zajęcia prowadzą doświadczeni pracownicy odpowiednich katedr lub zakładów w asyście personelu technicznego. Laboratorium umożliwia realizację prac badawczych związanych z dyplomami inżynierskimi i magisterskimi.

Większość badań związana jest z pracami doktorskimi i habilitacyjnymi pracowników Uczelni oraz realizowanymi grantami, pracami na rzecz przemysłu. Dzięki wykorzystaniu modularnych stanowisk możliwe jest badanie elementów konstrukcyjnych o znacznych rozmiarach – modeli stalowych kratownic oraz belek, płyt i słupów wykonanych z betonu. Nowoczesny system służący do optycznego pomiaru odkształceń, współpracujący z numerycznie sterowaną uniwersalną maszyną wytrzymałościową, pozwala na wnikliwą analizę właściwości mechanicznych współcześnie używanych materiałów budowlanych.

Głównym zainteresowaniem naukowym pracowników Laboratorium jest wykorzystanie materiałów odpadowych w produkcji fibrokompozytów cementowych.

Działalność usługowa

Laboratorium oferuje szeroki zakres prac na rzecz przemysłu i jednostek gospodarczych tj.:

- badania metali: wytrzymałość na rozciąganie i zginanie, odkształcalność, twardość,
- badania tkanin: wytrzymałość na rozciąganie, pełzanie jedno- i dwuosiowe,
- badania betonu: cechy reologiczne (skurcz i pełzanie),
- badania nieniszczące betonu,
- badania makroskopowe spoin spawalniczych,
- badania niszczące spawów (próba zginania, rozciągania i twardości),
- badania elementów konstrukcyjnych stalowych, żelbetowych i drewnianych: nośność i deformacje, stateczność globalna, stateczność lokalna,
- badania terenowe konstrukcji stalowych, żelbetowych i drewnianych: pomiary przemieszczeń i deformacji (z wykorzystaniem tensometrii elektrooporowej),
- pomiary drgań obiektów budowlanych i podłoża gruntowego,
- ekspertyzy i opinie techniczne dotyczące konstrukcji inżynierskich,
- doradztwo techniczne w zakresie projektowania elementów konstrukcyjnych w obiektach budowlanych,
- wykonywanie prac na obrabiarkach (toczenie, frezowanie, cięcie, szlifowanie) z powierzonego materiału (np. dorabianie detali do urządzeń),
- spawanie elektryczne.

Pracownia Komputerowa

Skład osobowy

mgr inż. Włodzimierz Szewel – kierownik
mgr Zdzisław Knap
inż. Czesław Hońko

Historia

Wydziałowa Pracownia Komputerowa powstała w 1993 roku z inicjatywy ówczesnego Dziekana Wydziału prof. Jana Filipkowskiego. Pierwszym jej kierownikiem był dr hab. inż. Krzysztof Cichocki prof. PK (1994-1997), następnie dr inż. Jarosław Kołodziej (1997-2005). Od 2005 roku Pracownią kieruje mgr inż. Włodzimierz Szewel.

Zasadniczym przeznaczeniem Pracowni było umożliwienie wprowadzenia do dydaktyki zagadnień związanych z szeroko rozumianym komputerowym wspomaganiem prac inżynierskich. Wyposażenie stanowiło wówczas 10 stanowisk komputerowych znajdujących się w jednej sali laboratoryjnej. Obecnie Pracownia Komputerowa zajmuje trzy sale laboratoryjne udostępniając dla studentów łącznie 51 stanowisk komputerowych, każde z szerokopasmowym dostępem do internetu. Ponadto posiada własną serwerownię, w której znajdują się serwery: Novell Netware (serwer plików i wydruku), Linux (serwer www i poczty), Linux oraz Windows (serwery licencji sieciowych).

Działalność dydaktyczna i badawcza

Zakres dydaktyki realizowanej przy wykorzystaniu zasobów sprzętowych i programowych Pracowni obejmuje komputerowe wspomaganie procesu projektowania w budownictwie i inżynierii środowiska, zastosowanie nowoczesnych metod obliczeniowych do analizy stanu sił wewnętrznych w ustrojach budowlanych, jak też obsługę profesjonalnych programów kosztorysowania. Oprócz tego w zasobach programowych Pracowni znajdują się programy pomocnicze (edytory tekstu, arkusze kalkulacyjne itp.), przeznaczone do wspomagania realizacji dydaktyki. Pracownia Komputerowa uczestniczy w programach Microsoft Imagine Premium oraz Autodesk Education Master Suite.

Dziekanat Wydziału

mgr inż. Joanna Gładziszewska – kierownik
Magdalena Grzelak
mgr Anna Kaszubska
mgr Alina Kłodzińska
lic. Agnieszka Ostaszewska
mgr Teresa Radosz
dr inż. Elżbieta Włodarczyk

ul. Śniadeckich 2, 75-453 Koszalin
tel: (94) 3478 505,
email: dziekanat@wilsig.tu.koszalin.pl

ABSOLWENCI WYDZIAŁU

1972
Budownictwo Lądowe
studia inżynierskie

ANTOŃCZAK Piotr
BARANOWSKA Wanda
CZOMKO Edward
GAGATEK Honorata
GAWLIK Roman
KAPSA Maciej
KNOTZ Andrzej
KRYSZTOFORSKI Andrzej
ŁANGOWSKI Eugeniusz
ŁOPUCHA-ŚWIRSZCZ Barbara
MOCHNACZ Andrzej
NAPIERAŁA Hanna
NEUBAUER Mirosław
NIEDZIN Wincenty
PAWŁOWSKA Krystyna
PISKUŁA Maria
PYSZNIAK Anna
SAK Edward
SIDORSKI Roman
SIERANT Bogdan
STACHOWICZ Ryszard
SUDNICKA Zofia
SZANIAWSKA-ŁĄPIEŚ Halina
SZARYJ Teresa
SZYMKOWICZ Regina
ŚWIRSKI Olgierd
TESMER Zbigniew
WÓJCIK Tomasz
WITCZYŃSKI Janusz
ZABIEŁŁO Ewa
ZAJĄC Zdzisław
ŻYBURTOWICZ Zbigniew

1973
Budownictwo Lądowe
studia inżynierskie

BARDZKI Zbigniew
BARTOSIK Wojciech
BRZEZIŃSKI Wojciech
BUDNIAK Krzysztof
CZERNIECKI Tadeusz
DANKOWSKI Witold
DONDOLEWSKI Henryk
GABRIEL Tomasz
GALAK Barbara
GLUGLA Henryk
GRABOWSKI Waldemar
GROSZEK Waldemar
GUZ Jan
HATŁAS Jadwiga
HERING Elżbieta
JAKUBOWSKI Zbigniew
JAROSZ Ewa
JAROSZ Janusz
JESIOŃCZAK Ryszard
KĘSIK Marek
KALSKA Henryka
KAPELAN Grażyna
KIEŁBASA Anna
KIELAR Krystyna
KIRKIŁO-STACEWICZ Irena
KOCIOŁEK Grażyna
KONAŚ Halina
KUNCER Krzysztof
KUROWSKA Irena
LEWANDOWSKI Stefan
ŁOPATYŃSKI Bolesław
MĘCIŃSKA Barbara
MALINOWSKI Eugeniusz
MATUSZAK Roman
MIECZKOWSKI Ryszard
MUZYCZUK Aleksander

NIECHCIAŁ Irena
NOWOSADKO Sławomir
OKOŁOTOWICZ Regina
OKOŃSKA Maria
OKUNOWICZ Jerzy
OSSOWSKA Alicja
PARADA Barbara
PINKASIEWICZ Bolesław
PRZYMANOWSKA Krystyna
RECŁAW Henryk
RZECZYCKA Regina
SATKOWSKA Leokadia
SAWICZ Joanna
SIKORA Jan
SOJCHER Urszula
STAŃCZAK Jolanta
SZYRNA Ryszard
SZYSZKO Adam
ŚWITEK Adam
TOCZKO Ryszard
TRYNISZEWSKA Barbara
WACHOWIAK-GROŃSKA Joanna
WAGNER Zygfryd
ZAGUBIEŃ Jan
ZAUSKI Mieczysław
ZBIEWSKA Halina
ZIELIŃSKI Marek
ŻYCKI Józef

1974
Budownictwo Lądowe
studia inżynierskie

ACHRAMOWICZ Jerzy
BAŃKA Teodora
BETHKE Andrzej
BIBIK Mieczysław
BOCHER Władysław
BORJANIEC Waldemar
BORUCH Zygmunt
BRADLOWSKI Marcin
BURZYŃSKA Elżbieta
BURZYŃSKI Kazimierz
CHOMICKI Zbigniew
CICHOŃ Stanisław
CIELAS Stefan
CZYNKO Maria
ĆWIRKO Zenon Jan
DAWIDOWSKA-SARNICKA Danuta
DENIZIUK Jerzy
DRZAZGA Roman
DYL Franciszek
FIGIEL Krystyna
GŁOWACKA Barbara
GĘBKA Kajetan
GÓRAL Roman
GÓRSKA Maria
GÓRSKI Wacław
GILEWICZ Barbara
GOŃDA Gabriel
GONCZARUK Alina
GROMASZEK Roman
GRZELĄZKA Janusz
GRZELECKA Bogumiła
HURYSZ Zbigniew
JANIUK Krystyna
JAROŃCZYK Henryk
KACPRZAK Grażyna
KAFEL Marek
KALOCIŃSKI Jerzy
KARMAZYN Anna
KINASZ Krystyna
KOCBUS Ryszard
KOKOLUS Michał
KOWAŁKO Mieczysław
KWIETNIEWSKI Jerzy
LEOŃSKI Mieczysław
LEWANDOWSKA Jolanta
LISZENKOWSKA Lucyna
MAŁECKI Mieczysław
MACIÓŁKA Eugeniusz

MACIEJEWSKA Mirosława
MALINOWSKA Ewa
MICHALIK Antoni
MOJSKA Krystyna
NADSTAWNA Anna
NEUBAUER Grażyna
NIEDOŚMIAŁEK Danuta
OCHOCIŃSKI Konrad
PAPUGA Bogdan
PIÓRKOWSKI Janusz
PLACEK Henryk
POŻERSKA-DOBEK Marianna
ROLA Jadwiga
SKWIERAWSKA Małgorzata
SMORĄG Ryszard
SOBCZYŃSKA Janina
STASIAK Hieronim
STOLIŃSKI Grzegorz
SULEWSKI Jan
SZATKIEWICZ Aleksander
SZEWCZYK Stefan
SZPAK Józef
ŚCIESIŃSKI Zenon
TARASIUK Czesław
TUDRUJEK Stanisław
UTECHT-RUDNIK Mirosława
WEGNER Eugeniusz
WĘGLARCZYK Maria
WISŁOCKI Józef
WIŚNIEWSKA Elżbieta
WITOWSKA Ewa
WŁOSEK Piotr
WOJCIECHOWSKA Anna
WOJEWÓDZKA Krystyna
WÓJCICKA Eliza
WRÓBLEWSKA Ewa
ZALEWSKI Mirosław
ZAWORA Tadeusz
ZYCH Jan

1975
Budownictwo Lądowe
studia inżynierskie

BIELAN Henryk
BINDULSKI Jerzy
BORAŃSKI Dariusz
BOSIACKA Anita
BRUSKI Ryszard
BUDNY Ryszard
BUTOWSKA Irena
CEYNOWA Zdzisław
CHITRUSZKO Witold
CHMIELIŃSKI Zenon
CIEBIŃSKI Jan
CZERNICHOWSKI Janusz
DOBRUCKA Elżbieta
DZIEDZIEJKO-BORJANIEC Anastazja
GADZIŃSKA Barbara
GIEROŃ Ewa Teresa
GRZESIAK Leszek
HELBIK Ludwik
HOFFMAN Grażyna
JAŚKIEWICZ Stanisław
JAŻDŻEWSKI Ryszard
JACHIMOWICZ Zbigniew
KEMPKIEWICZ Halina
KIERZEK Emilia
KINOWSKA-MIECZKOWSKA Maria
KLINGER Andrzej
KMIECIAK Zbigniew
KOCHANOWSKA-ŚRON Ewa
KONON-PRAJS Teresa
KRETKOWSKI Marian
KUBCZAK Jerzy
LACHIEWICZ Alina
LANGNER Piotr
LECH Barbara
LESKA Leokadia
LINKOWSKI Kazimierz

LWOWSKA Anna
ŁAPICZAK Władysław
ŁOPUCHA Andrzej
ŁUKOWSKI Kazimierz
MACIEJEWSKA Krystyna
MADEJEK Mieczysław
MAJCHROWSKI Stefan
MAJCHRZAK Jerzy
MAJCHRZAK Zofia
MAYER Krystian
MICKIEWICZ Edward
MINKIEWICZ Lechosław
MOŻDŻEŃ Danuta
MOZOLEWSKA-TYSZKA Irena
MRÓWCZYŃSKI Piotr
MROWIŃSKA Wiesława
NIEDOPYTALSKA Janina
NIEPOŃ Anna
NIEPOŃ Zdzisław
NOWACKA Anna
OLEJNICZAK Barbara
OSIŃSKI Jerzy
PACHOLSKI Ryszard
PAWLEWSKI Romuald
PIETRZAK Jan
PIONKE Hanna
PLICHTA Edmund
POMIRSKA-SZCZERBINA Elżbieta
POTEJKO Zbigniew
RATAJCZAK Czesław
ROSIK Wiesław
RUMAS Zdzisław
RUSIŃSKI Ryszard
SAWICKA Maria
SIŁAKOWSKI Jan
SIKORSKA Daniela
SIKORSKA Teresa
SMARDZEWSKI Stanisław
STRZELCZK Leon Kazimierz
STUDZIŃSKA Jadwiga
SZADZIEWSKI Wacław
SZAMSZUR Kazimierz
SZCZEGLIK-GILIS Ewa
SZCZEPAŃSKI Wiesław
SZEWC Józef
SZEWS Ewa
SZTUKOWSKI Stanisław
SZWALGUN Jan
ŚRON Jan
ŚWIERCZEWSKA Ewa
TEUS-KUKIEŁKA Małgorzata
TOMASZEWSKA Halina
TOMASZEWSKA Stefania
TYSZKA Marian
WALTOŚ Jerzy
WISŁOCKA Danuta
WITT Zdzisław
WOŁGIN Zdzisława
WOJCIECHOWSKI Marek
WYSOCKI Waldemar
WYSOCZAŃSKI Wacław
ZAKRZEWSKI Ryszard
ŻYDZIANOWSKA Barbara

1975
Inżynieria Środowiska
studia inżynierskie

BŁOŃSKI Henryk Franciszek
DANKOWSKA Wanda
DIKOLENKO Regina
GIBOWSKI Marek
GOGÓŁ Sławomir
JARZĄBEK Kazimierz
JURIEW Ryszarda
KUCZYŃSKI Leszek
LICHOTA Barbara
MYŚLIŃSKA Grażyna
OKRUTNA Danuta
SOPOLIŃSKI Andrzej

STĘPIEŃ Alicja
TKACZYK Jolanta
WILCZYŃSKA Barbara
ŻYWUSZKO Irena

1976
Budownictwo Lądowe
studia inżynierskie

ADAMCZYK Teresa
ADAMIEC Zdzisław
ALBRECHT Jacek
BARTOSZEWICZ Leszek
CAPAR Stanisław
CIĘŻKI Wiktor
CIERESZKO Barbara
ĆWIRKO-KONDRASZUK Barbara
DOMIŃCZAK Mieczysław
DREMZA Krzysztof
DUDYK Antoni
DURKIEWICZ Zenon
DUTKIEWICZ Bogusław
DWORNIAK Jerzy
DZIEMIDOWICZ Jerzy
FLENS Piotr
FLORKÓW Józef
FORMELA Franciszek
FRĄCZAK Waldemar
GŁÓWKA Wojciech
GŁADYSZ Dorota
GARCZYŃSKI Zygmunt
GOŁOWACZ Joanna
GRĘBSKI Piotr
GROCHOWSKI Władysław
HEŁMINIAK Anna
HORA Janusz
IGNASZEWSKI Lech
JAROMINIAK Jacek
JOSKOWSKI Henryk
KACIANOWSKI Stanisław
KALINOWSKI Henryk
KALISZEWSKA Janina
KAMIŃSKA Jadwiga
KAMIŃSKA-POPIEL Ewa
KAMIŃSKI Leszek
KANTEK Aleksander
KOŁAKOWSKI Mirosław
KOSIŃSKA Maria
KRACZEK Józef
KSEPKO Andrzej
KULIK Barbara
KURYLCZYK Jan Ryszard
KWAŚNIAK Elżbieta
LACHOWICZ Jerzy
LEWANDOWSKI Edward
LIPIŃSKI Ryszard
LITWIN Anna
MAŃKA Barbara
MACHOWSKA-CAPAR Barbara
MADZIĄG Jolanta
MAJEROWSKI Bogdan
MAKURAT Stanisław
MIĘTEK Marek
MINTA Tadeusz
NIECZKOWSKA Gizela
NOWACKI Jerzy
NOWCZUN Jolanta
OBTUŁOWICZ Kazimierz
OLEŚ Henryk
PACEWICZ Jadwiga
PACHOLIK Jan
PIASECKA Łucja
PIECHOWSKA Jolanta
PIETRZAK Krystian
PILARZ Włodzimierz
PLATE Paweł
PREISING Roman
PRZECISZEWSKA Hanna
PRZERADZKI Tadeusz
RAK Henryk
ROMANOWSKI Kazimierz

RUŻYŁO Władysław
RUMAS Grażyna
RYBAK Bogdan
SACZYŃSKI Jan
SATEFANOWICZ Stanisław
SAWICKI Wiesław
SCHRÖDER Michał
SKOWROŃSKI Stanisław
SMOLARCZYK Tadeusz
SOSNOWSKI Marian
STAŃCZYK Ewa
STEBIELSKA Alicja
SWĘDZIOŁ Anna
SZCZEGLIK Barbara
SZCZYRSKI Adam
SZULC Grzegorz
SZYMAŃSKI Ryszard
ŚWIDERSKI Adam
ŚWITALSKA Mirosława
TERCZYŃSKI Henryk
UNIEWICZ Grażyna
URBAN Danuta
WIECZOREK Marian
WILCZYŃSKI Andrzej
WNĘK Mirosława
WOŹNIAK Marek
WOJCIECHOWSKI Andrzej
WOJNIUSZ Walerian
WOJSZNIS Lech
WOLAK Longina
WOLSKI Tadeusz
WYRZYKOWSKI Michał
ZEDLER Edward
ŻEŁABOWSKI Leszek

1976
Budownictwo Lądowe
studia magisterskie

BIERUT Waldemar
BORJANIEC Waldemar
CZYNKO Elżbieta
KUNCER Krzysztof
MAJEWSKA Krystyna
SIERANT Bogdan
SZYSZKO Adam

1976
Inżynieria Środowiska
studia inżynierskie

BABINA Rafał
BARCZAK Krzysztof
BUDZISZ Danuta
BUDZISZ Marek
DROZDA Krystyna
DUL Elżbieta
DUL Janusz
GORIDA Marian
HORYD Halina
JANDZISZAK Elżbieta
JASTRZĘBSKI Lech
JUNKA Izabella
JUNKA Romuald
KOMASZEWSKA Zofia
KOZŁOWSKA Urszula
LEWOCZKO Michał
LISOWSKA Danuta
MIELNICZUK Grażyna
MIELNICZUK Romuald
MOLĄG Ewa
PAWŁOWSKI Krzysztof
POŁOŃSKI Wojciech
RODZIEWICZ Lesław
SICIŃSKI Tomasz

SKAWIŃSKA Anna
SOBOLEWSKA Grażyna
STEFAŃCZAK Wanda
STEFANOWSKA-KRASNOPOLSKA Elżbieta
STELMASZYK-BONECKA Maria
SUSŁOWICZ Elżbieta
SZCZERBIŃSKI Zbigniew
WITANOWSKI Janusz
WOŹNICA Danuta
WRZESIŃSKA Hanna
ZUGAJ Ireneusz
ŻUKOWSKI Łukasz
ŻUKOWSKI Tadeusz

1977
Budownictwo Lądowe
studia inżynierskie

ABRAMEK Ryszard
AMBROZIAK Grażyna
BANIEWICZ Władysław
BOGACKI Lech
CZARNOCKI Lech
CZYŻ Grażyna
DUMA Alicja
DZIEDZIEJKO Józef
FRANCKOWIAK Tadeusz
GOŁOWACZ Mirosław
JACUK Jan
JASZEWSKA Maria
KAZANECKA Halina
KLEJDYSZ Bronisław
KOŁODZIEJEK Helena
KOLP Henryk
KOZŁOWSKA Aleksandra
KUCHTA Zdzisław
KULIKOWSKI Piotr
LEWICKA Leokadia
LEWICKI Ryszard
LITWIN Grażyna
ŁABUĆ Bogusław
MAROSZEK Marian
MATYSIAK Barbara
MEJZA-DOMAGAŁA Jolanta
PIEGOWSKI Jan
PILCHOWSKI Jerzy
PNIEWSKI Ryszard
PROTORCZYN Ryszard
PYZIK Kazimierz
RADZIUN Henryk
SCHILF Marek
SIENKIEWICZ Edward
ŚCIGAŁA Barbara
TAŁAJ Teresa
WIERZBICKI Jerzy
ZALEWSKI Krzysztof
ŻUCHELKOWSKI Wiesław

1977
Budownictwo Lądowe
studia magisterskie

KRYSZTOFORSKI Andrzej
SIENKIEWICZ Zbigniew
ŚWIERCZEWSKA Ewa

1977
Inżynieria Środowiska
studia inżynierskie

BARYŁKA Czesław
BOBRYK Janina
BUKOWSKI Andrzej
CZUPAJŁO Wiktor
DZIEKOŃSKI Jan
GAJZLER Jerzy
GALOCZ Halina
GUZIENIUK Grażyna
JAKUBIEC Jerzy
KLIMEK Elżbieta
KOMOROWSKA Danuta
KRUPKA Jerzy
LEWANDOWSKI Jerzy
ŁAPUCHA Jolanta
MACIEJEWSKI Kazimierz
MARKIEWICZ Stanisław
NIEMCZYK Henryk
NOWACKA Halina
PIEC Bogusława
POPŁAWSKI Andrzej
RODZIEWICZ Ewa
SIKORSKI Bogdan
SOŃTA Zdzisław
WARDYŃSKI Jerzy
WOŹNIAK Anna
ZIELIŃSKI Wiesław

1978
Budownictwo Lądowe
studia inżynierskie

BAGIŃSKI Fabian
BAŁDYS Marek
CZARNECKA Henryka
DOBOSZ Eugeniusz
GŁÓWCZYŃSKI Krzysztof
GNAT Janusz
GRADKOWSKA Helena
GROWIŃSKA Krystyna
GWOŹDZIK Andrzej
HARASIMOWICZ Janusz
ILISZKO Antoni
JAWORSKI Zbigniew
KAPKA Zdzisław
KŁOSOWICZ Elżbieta
KŁOSOWICZ Zdzisław
KONARSKA Elżbieta
KURASIŃSKA Danuta
LIEBNER Andrzej
LISOWSKI Ryszard
MYCZEK Wiesław
ORCZYKOWSKI Jan
OSIECKI Tadeusz
PIETRUSZKIEWICZ Czesław
PYTNER Baltazar
RISCHKA Andrzej
RUTKOWSKI Wojciech
SIANKOWSKI Kazimierz
STACHOWIAK Iwona
STARYK Wanda
STASZCZYK Bogusław
STRAMSKI Leszek
SWARCEWICZ Bogdan
SZADZIEWICZ Jarosław
ŚWIRSZCZ Zygmunt
TABOREK Roman
TARASZKIEWICZ Andrzej
TOŁŁOCZKO Janusz
WACŁAWSKA Elżbieta
ŻMUDA Romuald

1978
Budownictwo Lądowe
studia magisterskie

BŁASIAK Krystyna
BACZYŃSKI Jerzy
BASTOWSKA Krystyna
BEBA Anna
BIELECKA Elżbieta
BIELECKI Piotr
BISKUPSKA Ewa
BRONOWICKI Kazimierz
BRUNENGRABER Regina
CELEJ Elżbieta
CEYNOWA Zdzisław
CHODKIEWICZ Marek
CICHOCKI Krzysztof
CZERNIAWSKI Waldemar
CZUSZEL Waldemar
DASTYCH Grażyna
DOBEK Ryszard
DOLEGA Maria
FIJAŁKOWSKI Marek
GÓRSKI Marek
GLOSA Andrzej
GRĘBSKA Krystyna
GULBICKA Jolanta
GWOŹDZIK Anna
JANASIK Zbigniew
JANICKI Henryk
JANKOWSKA Joanna
JANKOWSKI Waldemar
KAŹMIERCZAK Kazimierz
KABAT Ryszard
KACPRZAK Roman
KAMYNO Grażyna
KAMYNO Ryszard
KAZUŚ Wiesław
KEMPA Hanna
KLIMEK Roman
KLINGER Ewa
KOŁOSIONEK Edward
KOŃCZEWSKI Ryszard
KOROL Maria
KOWALEWSKI Wojciech
KOWALSKA Danuta
KUŹMISZYN Grzegorz
KUBALSKA Maria
LANDOWSKA Mirosława
LEWANDOWSKI Krzysztof
LIPIŃSKI Julian
ŁAGODA Tadeusz
ŁEPECKI Wiesław
MAZUR Kazimierz
MINDA Danuta
NAJDZIŃSKI Andrzej
NAPIERALSKA Barbara
PAWELSKA Małgorzata
PIETROWICZ Joanna
PIETRZAK Krystyna
PIOTROWSKI Henryk
POKRYWKA Mirosława
PORĘBSKA Wanda
REDLARSKI Eugeniusz
ROGALA Teresa
ROSIAK Emilia
RUCIŃSKI Zdzisław
SŁOMIŃSKA Anna
SADOWSKI Krzysztof
SIKORSKA Wanda
STENZEL Andrzej
SUBALSKA Wiesława
SZPYNDA Teresa
SZUBERT-JANKOWSKA Jolanta
ŚMIAŁEK Irena
TARASZKIEWICZ Grażyna
TOKAREWICZ Elżbieta
WAWRZYNIAK Jan
WAWRZYNIAK Teresa
WOJCIECHOWSKI Zbigniew
WYSOKIŃSKA Jolanta
WYSOKIŃSKI Andrzej
ZALEWSKA Wiesława

1978
Inżynieria Środowiska
studia inżynierskie

BRYZDA Tadeusz
CYLKOWSKA Celina
HORDYJ Michał
JANKOWSKI Jerzy
KARASIEWICZ Danuta
KAZUKIEWICZ Lucjan
KROM Mirosław
KRZYŻANIAK Zygmunt
MAKSYMIEC Antoni
MIKRZAK Jerzy
NARKOWICZ Jan
PACUŁA Władysław
PAWLUKOJĆ Jerzy
RYŚ Czesław
RYDZ Marian
SOPOĆKO Bronisław
ZALEWSKA Urszula

1978
Inżynieria Środowiska
studia magisterskie

ADAMCZYK Waldemar
ANISZKIEWICZ Irena
BAJONCZAK Leszek
BERNACIAK Danuta
BOCHENEK Jerzy
BOROŃ Maria
BUDNIAK Bogusław
BUDNIAK Ewa
CZYNKO Bożena
FALARZ Piotr
GRODZICKI Krzysztof
HOŁOWSKI Leszek
JĘDRZEJEWSKA Stefania
KARYKOWSKA Maria
KLUK Czesław
KOŚCIELNIAK Andrzej
KOWALCZYK Elżbieta
KUJAWSKI Roman
KURLAPSKI Wojciech
MROZOWICZ Roman
PETERLEJTNER Janusz
PIĘTKA Teresa
RAJEWICZ Krzysztof
REINHOLZ Marek
RODZIEWICZ Lesław
ROSZKIEWICZ Arkadiusz
SADOWSKA Anna
SZUBARTOWSKA Anna
WITKIEWICZ Marek
WYPYCH Danuta
ŻUKOWSKA Bożena
ZYCH Grzegorz

1979
Budownictwo Lądowe
studia inżynierskie

DOBRZYŃSKA Elżbieta
DOBRZYŃSKI Janusz
DWORAK Andrzej
GARBOWICZ Józefa
GRINBERG Bożena
JARECKA Halina
JAWORSKI Tadeusz
KĘDRA Artur

KACZOROWSKA Barbara
KOPROWSKI Marcin
LUBAŃSKA-STYCZEŃ Jadwiga
MALINOWSKA Krystyna
MELANOWICZ Ewa
MICEWICZ Helena
POLONIS Teresa
SZABLEWSKA Maria
TIECE Gracjana
WĄSOWICZ Andrzej
WOCHNA Andrzej

1979
Budownictwo Lądowe
studia magisterskie

ANTKOWIAK Maria
APANEL Tadeusz
BISKUPSKI Andrzej
BOGACZYŃSKI Ryszard
BUDLEWSKA Teresa
BUJNICKA Bożena
BURZYŃSKA Alicja
CABAN Zbigniew
CZARNA Jolanta
CZŁONKA Krzysztof
ĆWIK Janina, Arleta
DONDELEWSKI Henryk
DURAJ-KOSZYCKA Elżbieta
DZIWISZEK Wojciech
FAUSTMAN Janusz
FRYCA Anna
GOERIG Stanisław
GRĘBSKI Piotr
GRUNT Maria
HAWRO Leszek
HELENIAK-AUGUSTYN Maria
HOŁOWACZ Barbara
HYCKA Elżbieta
JAKUBOWSKA Danuta
JANAS Zbigniew
JANKOWSKA Maria
KALINOWSKI Lech
KAPELA Bernarda
KAZIMIERSKI Waldemar
KNUT Krzysztof
KONOWAŁEK Jerzy
KOSZYCKI Józef
KOWALSKI Waldemar
KROMER Jolanta
KUJAWSKI Stanisław
KUNCER Józef
KURCZAP Jerzy
LITERSKA Alicja
ŁAPICZAK Władysław
ŁOSOŚ Antoni
MAKAREWICZ Teresa
MARCINKOWSKA Iwona
MICHAŁOWSKA Dobromira
MILIŃSKA Liliana
MILIŃSKI Krzysztof
MOLLIN-POPIOŁEK Teresa
MUSIELAK Leszek
NIKLEWSKA-SZALA Elżbieta
NITECKA Jolanta
NITECKI Tadeusz
OLEJOWSKI Marek
PIASECKA-RAJEWICZ Małgorzata
PISARSKI Krzysztof
PISZCZECKI Andrzej
PLATE Paweł
REIMANN Zbigniew
RINGWELSKI Marek
ROMAN Jan
SACZYŃSKA Alicja
SARNIAK Emilia
SATKOWSKA Grażyna
SIWIEC Tadeusz
SKOCZYLAS Andrzej
SKOCZYLAS Iwona

SOKOŁOWSKA Barbara
SZLACHCIKOWSKI Marek
TOPOLEWSKA Teresa
TROCZEWSKA Anna
WĄSOWICZ Ewa
WIŚNIEWSKA Katarzyna
WOŁOSZCZUK Sławomir
WSZEBOROWSKI Janusz
ZAJĄC Daniel
ZIĘCIAK Maria
ŻUKOWSKI Andrzej

1979
Inżynieria Środowiska
studia inżynierskie

BASZKO Bolesław
BEJNAROWICZ Czesław
BRZEŹNIAKIEWICZ Maria
CIOK Zbigniew
HARASIMCZUK Hanna
JANECKI Bolesław
KŁAPKOWSKI Ryszard
KAMIŃSKA Barbara
KOT Janusz
MARCZAK Jan
MILEWSKA Elżbieta
MOŻDŻYŃSKA Wiesława
MYŚLIŃSKI Andrzej
PANASOWIEC Anna
POLANIN Bogumił
ROCHOWIAK Henryk
SIECIECHOWICZ Jakub
STASIEWICZ Danuta
SZARK Zenon
ŚWINICKI Adolf
UTECHT Lech
WASIK Zenon
WASILEWSKI Stefan
WENDA Halina

1979
Inżynieria Środowiska
studia magisterskie

BAUER Łucja
BEJNAROWICZ Jolanta
BOGACKA Bożena
BUDNER-KOPACZ Mariola
BUDNIAK Leszek
CHMIELEWSKA Grażyna
CHWALISZ Krzysztof
DANKOWSKA Wanda
DYMUS Ewa
FABER Mirosław
FILIPCZAK Wanda
GWIZDAŁA Elżbieta
GWIZDAŁA Stanisław
HORA Elżbieta
KAMIŃSKA Wiesława
KILJAN Elżbieta
KLIMEK Elżbieta
KULESZA Wanda
LEWANDOWSKA Alicja
LIPUT Emilia
ŁABĘDŹ Ludmiła
NIEZNAŃSKA Wiesława
NOWOGRODZKI Piotr
OLESZKIEWICZ Adam
PAPAJ Adam
PIASECZNA Urszula
PIELECKA Grażyna
PIELKA Stefan
PIOTROWSKA Anna
POPŁAWSKA Jolanta

PRZESMYCKA Edwarda
RAKOWIEC Bogdan
RAKOWIEC Grażyna
RUDZKI Zbigniew
STARZYŃSKA Barbara
STYKA Marek
SZTURO Kalina
ŚLAGOWSKA Barbara
WALCZAKOWSKA Barbara
WAWRZONKOWSKA Ewa
WIĘCŁAWEK Mirosław
WIĘCEK Jolanta
WIANKOWSKI Krzysztof
WRÓBLEWSKI Marek
ZABŁOCKI Marek
ZIMOCH Wiesława
ŻYDECKA Hanna

1980
Budownictwo Lądowe
studia inżynierskie

BALAŁEK Andrzej
BARANOWSKI Zdzisław
CHŁOPEK Ewa
CZAPLIŃSKI Wiesław
CZARNECKI Józef
CZEREK Elżbieta
ĆWIĘKA Zbigniew
DZIĘCIELSKI Jerzy
DZIEMITKO Krystyna
FESZ Jan
FIEDUCIK Ryszard
GRUSZCZYŃSKA-BUŁKA Anna
HAMERSKA Grażyna
HENDZEL Irena
JESIONOWSKI Mirosław
KOCHNOWICZ Józefa
KOPIK Teresa
KORDA Kazimierz
KORDECKI Jan
KOWALEWSKA Barbara
KOWALEWSKA Jadwiga
KOZŁOWSKI Daniel
KUNA Regina
ŁASTOWSKI Wacław
ŁOWCEWICZ Andrzej
MAKÓWKA Lech
MALEJ Irena
MECH Andrzej
NIEMIEC Bogusław
ORELIK Róża
OSADOWSKI Roman
PASTUCHA Bolesław
PIĄTEK Andrzej
PILARCZYK Edmund
PISZCZECKI Ryszard
PRZYBORSKI Tadeusz
PRZYBYSZ Anna
PRZYWARA Barbara
SKOCZYLAS Anna
SKORUPSKI Bogdan
STĘPIEŃ Tadeusz
SZABLIŃSKI Mieczysław
SZAFRON Jerzy
TYBOROWSKA Danuta
WARCHOLAK Józef
WESOŁOWSKI Roman
WIŚNIEWSKI Jerzy
WOJCIECHOWSKA Grażyna
WOJTCZAK Małgorzata
ZIENKIEWICZ Teresa

1980
Budownictwo Lądowe
studia magisterskie

ANTOŃCZAK Urszula
BACZYŃSKA Jolanta
BARTNIK Władysław
BERNAT Juliusz
BIELICKI Jan
BOCZKOWSKI Zbigniew
BORYSEWICZ Danuta
BRACH Zbigniew
BUSŁOWICZ Krzysztof
CEGIEŁKA Mirosław
CHRUŚCIEL Barbara
CZYŻ Zdzisław
DĘBOWSKI Włodzimierz
DOLIŃSKA Jadwiga
DOWGIAŁO Elżbieta
DYMKOWSKI Zdzisław
DZIĘGIELEWSKA Ewa
DZIADOWICZ-ORDAK Małgorzata
FORMELA Maria
GLINKA-ZAWISZEWSKA Elżbieta
GOJŻEWSKI Mirosław
GRZEGORZEWSKI Jerzy
GRZYBOWSKI Waldemar
HARASIMOWICZ Henryk
HOŁUBECKI Mirosław
HOFFMAN Jan
IGNASIAK Mirosław
JANKOWSKI Julian
JAWORSKA Maria
KACZMAREK Zbigniew
KAPSA Maciej
KASPERSKA Maria
KLIMEK Rafał
KOCZARA Mirosława
KORONKIEWICZ Ewa
KOT Maria
KOT Ryszard
KOWNACKA Danuta
KREPSKA Alicja
KRZACZYŃSKA Anna
KUBICKA-JAŚKIEWICZ Jolanta
LENKIEWICZ Andrzej
LENKIEWICZ Jolanta
LISZENKOWSKA Alicja
ŁAŃCUCKI Henryk
MACIOSZEK Krzysztof
MAKOWSKA Maria
MALKA Krystyna
MARASZEK Krzysztof
MARGOŚ Franciszek
MAZUR Stanisław
MAZUR Teresa
MURASZKOWSKI Bogdan
NOWICKA Elżbieta
OKOŁOTOWICZ Ewa
OKOŁOTOWICZ Lech
OPORSKI Stanisław
PĘKAŁA Marek
PIASECKI Stanisław
PLĄSKA Krystyna
PLUCIŃSKA Grażyna
PLUTO-PRĄDZYŃSKI Rajmund
PODLASZEWSKA-DZIONEK Elżbieta
PRAJSNER Kazimierz
PRUSZYŃSKI Zbigniew
REGLIŃSKI Zbigniew
RZESZOWSKI Zbigniew
SŁOWIŃSKI Zbigniew
SIEMIĄTKOWSKI Zbigniew
SIERADZKI Lucjan
SKOCZYLAS Małgorzata
STACHURSKA Aldona
STELMASZEK Leonard
SZABLEWSKI Stefan
SZAWŁOWSKI Jan
SZCZUCHNIAK Wacław
SZUMOTALSKI Lucjan
SZYMAŃSKI Andrzej

WEITMAN Tomasz
WIECZORKIEWICZ Irena
WIRKUS Mieczysław
WITTMANN Janusz
WNUKIEWICZ Janusz
WOJSA Zdzisław
WYSOCKI Marian
ŻMIDZIŃSKA Bernadeta
ŻMUDA-TRZEBIATOWSKI Edward

1980
Inżynieria Środowiska
studia inżynierskie

BARSKI Kazimierz
DRZYMAŁA Helena
FRYMARK Wiesław
GONCZAR Jerzy
INGIELEWICZ Danuta
KAPISZKA Kazimierz
KINOWSKA Helena
KOWIESKI Wiesław
KULIŃSKA Irena
LEWANDOWSKA Zofia
MAŁYSZEK Ryszard
MAKSYMIAK Józef
MATUSIAK Włodzimierz
PATAN Krystyna
PIŁAT Maria
RADTKE Krzysztof
STANDO Zuzanna
ZATORSKA Urszula

1980
Inżynieria Środowiska
studia magisterskie

BAUER Wojciech
BODARSKA Gizela
BODARSKI Bogusław
BRZUŚ Grażyna
BUCZEK-WIDZ Krystyna
CIERPISZEWSKI Leszek
DĄBROWSKI Krzysztof
DOMKA Ryszard
DROBNIAK Maria
GRABOWSKA Helena
GUTRAL Elżbieta
IWANISIK Irena
JANUS Marzena
JASTRZĘBSKI Witold
JAWOR Ewa
KINOWSKA Anna
KRAUS Danuta
KUSKOWSKA Teresa
LESZCZYSZYN Michał
LIBNER Renata
LISIŃSKA Janina
LISIŃSKI Ryszard
LITWIN Lech
MŁODZIEJESKI Edward
MIŚKIEWICZ Danuta
MICHALAK Krystyna
MOCHNACZ Barbara
PAPIŃSKA Jolanta
REINHOLZ Elżbieta
ROSIŃSKA Lucyna
ROSIŃSKI Henryk
RYCHTER Marianna
RYSZ Zuzanna
SAWICKA Irena
STEFANIAK Krzysztof
STROIŃSKI Zbigniew
SZAFONI Zbigniew
TEUS Maria

TRUN Bogdan
TURAS Grażynna
WETMAŃSKI Adam
WIŚNIEWSKI Jan
WIDZ Janusz
WOJCIŃSKA Danuta

1981
Budownictwo Lądowe
studia inżynierskie

BADOWSKA Mirosława
BATRUCKI Jan
BUDA Olga
CISZEWSKI January
CZYŻYK Wacław
ĆWIKLIŃSKI Józef
DROŻDŻ Bogusław
FRYT-LINDNER Violetta
GADOMSKA-HAMARNIK Barbara
GLIŃSKA Wiesława
GORZELAK Zofia
HNATIUK Lubomira
JĘKOT Maria
JANIK Stanisław
KANAS Tadeusz
KAWA Grażyna
KISŁOWSKI Tadeusz
KLATT-STENCEL Elżbieta
KURZAWA Zdzisław
LORENS Jerzy
ŁOPACIUK Jolanta
MAŁECKI Jan
MAJCHROWSKI Mariusz
MALISZEWSKI Antoni
MICHAŚ Halina
MOCEK Antoni
MULSON Małgorzata
NICIEJEWSKA-KLATKA Gabriela
NIEWINOWSKI Błażej
OKONIEWSKI Wojciech
PŁOSZYŃSKI Wiesław
PARTYK Tadeusz
PAWLUK Lech
PIĄTKIEWICZ Helena
POŁOCZAŃSKA Bronisława
PODLEWSKI Czesław
PRUNCEL-MATUSZCZAK Danuta
RADWAN-WIATROWSKI Krzysztof
SĘK Leopold
SIERPUć Longin
SWĘDZIKIEWICZ Jan
SZKUDLAREK Zbigniew
SZYDŁOWSKI Jerzy
WIECZOREK Elżbieta
WIJACHA Ryszard
ZIÓŁKOWSKI Kazimierz
ZIELKE Tadeusz

1981
Budownictwo Lądowe
studia magisterskie

BANASIAK Olga
BARTOSZEWSKI Zbigniew
BOMBA Elżbieta
BRUSKA Elżbieta
CZERWIŃSKA Wanda
DOMINICZAK Tomasz
DUDYK Jolanta
DURAJ Krzysztof
DUTKOWSKI Tomasz
DZIEMIŃSKI Stanisław
FALKOWSKA Jolanta
GĄSIOROWSKI Jerzy

GAJEWSKA Elżbieta
GAJEWSKI Krzysztof
GALEWSKA Grażyna
GALEWSKI Krzysztof
GRABOWSKI Bogdan
GRAJDA Grzegorz
GZIK Ryszard
HOŁUBOWICZ Waldemar
JAGIELSKI Wiesław
JAKUBOWSKA Barbara
KŁOSOWSKI Mariusz
KAMIŃSKI Jerzy
KNAK Dariusz
KOŻŁOWSKA Grażyna
KOCZERSKI Ryszard
KONARSKI Krzysztof
KRZEMIŃSKA Izabella
KUNCER Jolanta
KURP Ryszard
KUSZMAR Jan
LESZCZYSZYN Krystyna
LEWANDOWSKA Barbara
ŁAPIŃSKA Maria
ŁAWRYNOWICZ Jolanta
ŁOSIŃSKA Renata
MŁYNARCZYK Marek
MAJKOWSKA Maria
MALATYŃSKI Michał
MAZUR Marek
MERONK Andrzej
MICHALSKI Andrzej
MIKLASZEWSKI Andrzej
MUCHOWSKI Andrzej
MUCHOWSKI Janusz
NIDERLA Lucyna
NOWAK Liliana
OKRUTNA Jolanta
OKRUTNY Leszek
OLESIŃSKA Sławomira
ORGANEK-JÓŹWIK Ewa
PAŻDZIOR Mirosław
PAWŁOWSKI Edward
PIETRUSZCZAK Zbigniew
PRYCZKOWSKI Marian
PRZYBYSŁAWSKI Andrzej
RAJSKA Ewa
REPIŃSKI Adam
RYPINA Andrzej
SKRZYPEK Daniela
SOBIERAJ Maria
SOBIERAJSKI Mieczysław
SOJA Krzysztof
SUBOTKIEWICZ-FRANKIEWICZ Jolanta
SZYMANDERA Wiesława
TOMCZAK Danuta
TUTKOWSKA Gizela
WAKULAK Ryszard
WIECZOREK Marek
WIELGOŁASKA Jolanta
WITKOWICZ Krzysztof
ZARYCHTA Bogusław
ZAWADZKI Janusz
ZIELONKA Krystyna

1981
Inżynieria Środowiska
studia inżynierskie

ADAMCZYK Henryka
AUGUSTYNEK Jan
BIGOTT Leon
CHILCHER Jolanta
CUBAŁA Adam
CZERNIAWSKI Tadeusz
ĆWIRKO Jan
GAJDULEWICZ Rajmund
GLAZA Marceli
GRZELAK Janusz
JANKOWSKA Maria
KAŻMIERCZAK Danuta

KUFEL Henryk
ŁATA Wiesław
MACHNICKA Mirosława
MICHAŁOWSKI Romuald
NIEWINOWSKA Barbara
PACZKOWSKI Zbigniew
PRĘTKOWSKI Arkadiusz
PRÓCHNICKA Teresa
PYKA Tadeusz
SMOLIŃSKA Helena
SMOLIŃSKI Mirosław
SROCZYŃSKI Stanisław
THIEDE Zygmunt
WASILEWSKI Zbigniew
WITCZYŃSKA Elżbieta
WOLEŃ Tadeusz
WOLITEK Janusz

1981
Inżynieria Środowiska
studia magisterskie

ADAMCZEWSKA Hanna
ANTON Mirosław
BALCERZAK Sławomir
BOWIUK Barbara
BROŻYŃSKA Grażyna
BROŻYŃSKI Stanisław
BUTYŃSKA Barbara
CHYŻYŃSKA-KACZMAREK Anna
CIEŚLIŃSKI Adam
CYNIAK Andrzej
DĄBROWSKA Grażyna
DUDARONEK Michał
DYNIAK Alicja
FARBOTKO Beata
FIBINGIER Regina
FILIPOWSKA Jolanta
GAŁĄZKA Jerzy
GAWĘCKI Ryszard
HETMAN-NAGAŃSKA Maria
HOLAŃSKA-KŁĘBCZYK Krystyna
JĘDRZEJEWSKI Bernard
JANDZISZAK Elżbieta
KŁOPOTOWSKA Danuta
KĘPIŃSKI Benedykt
KARASIEWICZ Danuta
KARPOWICZ Grażyna
KLIMEK Elżbieta
KOŃCZEWICZ Aleksandra
KOTLICKA Halina
KOWALCZUK Maria
KOWALSKA Jolanta
KRZYŻANIAK Zygmunt
LUBBE Joanna
MĄCZKO Grażyna
MIKITIUK Wanda
MIKRZAK Jerzy
MURAWIEJKO Jan
NIESIOŁOWSKA Aurora
PAŹDZIOR Sławomira
PADRAK Leszek
PAULIŃSKA Grażyna
PAWŁOWSKI Krzysztof
PAWLICZ Wanda
PTAK Przemysława
ROBIONEK Kazimierz
SŁOWAK Stefan
SATKOWSKA Jadwiga
SOBOLEWSKA Grażyna
SOKOŁOWSKA Elżbieta
SOKOLIŃSKA Iwona
SOLCZAK Dariusz
STĘPIEŃ-KĘSIK Alicja
STASZKÓW Mieczysław
STELMASZYK Maria
STODZIŃSKI Bogdan
STRYJAKOWSKA Hanna
SZCZYGŁOWSKI Tadeusz
SZNURAWA Krzysztof

SZYMAŃSKA Jolanta
ŚLEWA Jolanta
TURLEWICZ Jolanta
TYCIŃSKI Arkadiusz
WASYLEWICZ Bożena
WAWIERNIA Anna
WIECZORKOWSKI Ryszard
WOJCIECHOWSKA-CHUDZIK Krystyna
WOJCIECHOWSKI Lech
WOJDAK Barbara
WYRWAS Jan
ZENOWICZ Tadeusz
ŻYTKA Iwona

1982
Budownictwo Lądowe
studia inżynierskie

BAKALARSKI Jerzy
BULWAN Jan
DZIUBA Jan
FIAŁEK Zygmunt
GŁÓDŹ Józef
GŁOWACKI Mieczysław
GŁOWACKI Stanisław
GIBOWSKI Zbigniew
GNACIŃSKI Ludwik
IGNACIK Halina
JARCZEWSKA Halina
JUCHUM Włodzimierz
KAMCZYCKA Bożena
KAPUŚCIŃSKI Jan
KAWA Tamara
KOSIKIEWICZ Jan
KUBERA Elżbieta
KULCZYCKA Honorata
ŁOPACIUK Andrzej
MALECHA Leszek
PASTUSZKO Jolanta
ROMANOWSKA Grażyna
RYKACZEWSKA Grażyna
SEREDYŃSKA Józefa
SIERADZKI Henryk
SIUDOWSKI Bogdan
SIWIŃSKI Kazimierz
SMOLIŃSKA Iwona
SOBOL Leonard
SZUTKOWSKA Janina
TRZEBIATOWSKI Roman
WŁODEK Andrzej
WESOŁOWSKI Ryszard
WIŚNIEWSKI Jerzy
ZAKRZEWSKI Janusz
ZALEWSKA Astrida
ZAPOR Lech
ZIELIŃSKI Marek

1982
Budownictwo Lądowe
studia magisterskie

ANDERSZ Urszula
BŁAŻEJEWSKI Andrzej
BEŃKO Halina
BRUCKI Marek
BUDŹKO Anna
CHLUDZIŃSKA Elżbieta
CHOIŃSKA Elżbieta
CHOJNACKI Jacek
CIECHANOWSKI Piotr
CUPIAŁ Irena
CZAPIGA Krzysztof
ĆWIORA Krzysztof
DATA Jerzy
DEMIDOWICZ Ewa

DEMIDOWICZ Ryszard
DUTKOWSKA Leonarda
DZIKOWSKI Ryszard
GÓRECKI Marek
GÓRSKI Mirosław
GALAS Mirosław
GIEDA Leszek
GLAZAR Andrzej
GRĘZIAK Irena
HARAT Piotr
IDZIK Bogdan
IGRAS Krystyna
JACEK Litwin
JANKOWSKA Maria
KŁUNEJKO Janusz
KLEDZIK-MERONK Grażyna
KLIMOWICZ Włodzimierz
KOŁAKOWSKI Krzysztof
KOCEMBA Janusz
KOWALSKI Mirosław
KRAWCZYK Artur
KUŻEL Jerzy
KWIATKOWSKI Ryszard
MALINOWSKI Wiesław
MARCHEWKA Wiesława
MARDZIEL Dariusz
MARKIEWICZ Mirosław
MASEŁBAS Zdzisław
MENTEK Czesława
MICHAŁOWSKI Wojciech
MIKLASZEWSKA Jadwiga
MOTYLAK Krzysztof
MURGLIN Zbigniew
NUCKOWSKI Henryk
ŁĘKAWSKA Krystyna
ŁYCZAK Iwona
ONOSZKO Zbigniew
ORŁOWSKA Grażyna
PIOTRZKOWSKA Małgorzata
PLANGO Zbigniew
PLUTO-PRĄDZYŃSKI Antoni
PRAJSNER Edward
PRAJSNER Zofia
PSYK Janusz
ROMANOWSKI Andrzej
SKÓRKA Jan
SNUZIK Waldemar
SOBASZKIEWICZ Janusz
STĘPNIEWSKI Józef
STARZYŃSKA Aleksandra
STARZYŃSKI Wojciech
SZABELSKI Lech
SZLACHTA Zbigniew
SZULERECKA Hermenegilda
SZYMAŃSKI Mirosław
SZYMAŃSKI Ryszard
SZYMAŃSKI Waldemar
ŚLIWIŃSKI Dariusz
ŚLUBOWSKA Ewa
ŚLUBOWSKI Zdzisław
ŚNIADACH Bożena
ŚNIADACH Józef
TRUN Elżbieta
WŁODARCZYK Waldemar
WEITMAN Ewa
WEITMAN Jarosław
WIŚNIEWSKA Wioletta
WIECZOREK Elżbieta
WILCZYŃSKI Janusz
WOJCIECHOWICZ Romuald
WRÓBLEWSKA Elżbieta
ZABOROWSKI Roman
ZALEWSKI Janusz
ZAREMBA Mirosław
ZASADZIŃSKA Zdzisława
ZAWOLSKA Ewa
ZWIEFKA Urszula
ŻÓŁTOWSKI Jerzy

1982
Inżynieria Środowiska
studia inżynierskie

AGURKIEWICZ Zdzisława
CHŁODNICKA Eleonora
DROPIŃSKI Stanisław
JĄCZEK Grażyna
KASPRZAK Tomasz
KAWALERSKA Helena
KUZAŃSKI Henryk
MACIEJEWSKA Elżbieta
MAJCHEREK Ryszard
MALANOWSKI Andrzej
MALISZEWSKA Alicja
MAZUR Tadeusz
MAZUREK Mirosław
PAWŁOWSKI Marian
PIŁAT Zbigniew
POLCYN Bogusław
POLIT Włodzimierz
PRUK Jerzy
RAGIN Henryk
SŁONIECKI Stefan
STANKIEWICZ Kazimierz
STAWIŃSKA Barbara
SZUPRYCZYŃSKA Ewa
ZAPAŚNIK Zbigniew

1982
Inżynieria Środowiska
studia magisterskie

BRODA Ryszard
BUTKIEWICZ Maria
DĄBROWSKA Danuta
DOMERACKI Krzysztof
DROP Anna
GŁOWACKA Renata
GĄSIOROWSKI Kazimierz
GODLEWSKA Anna
GODLEWSKI Andrzej
GUTRAL Jarosław
HOŁDA Anna
JANKOWSKA Anna
JASNOCH Zygmunt
JAWORSKI Zbigniew
KOCHAŃSKI Krzysztof
KOWA Michał
KOWALCZYK Bogumiła
KOWALCZYK Grzegorz
KRAWCZYK Krystyna
LUBIŃSKA Lidia
MĄCZKO Jerzy
MOLENDA Krystyna
OŁUBIEC Jolanta
OLEJNICZAK Hanna
ORYNCZAK Anna
OSTRYCHARZ Zenon
RENKOWSKI Piotr
ROMANOWSKI Mariusz
SORUAT Ewa
STRUCKI Janusz
SZYMBERSKA Urszula
ŚRODA Danuta
TARABA Małgorzata
TARABA Ryszard
TRUSIŁO Leszek
TWARDOWSKA Elżbieta
WOJCIECHOWSKA Aleksandra
ŻÓŁNOWSKA Ewa
ŻWAN Wojciech
ŻYLIŃSKI Arwid
ŻYWUSZKO Irena

1983
Budownictwo Lądowe
studia inżynierskie

BIELECKA Janina
BODNAR Andrzej
DĘBSKA Ewa
FILIP Krzysztof
GRUBECKA Krystyna
HYCKI Adam
JAWORSKI Zdzisław
KOŁODZIEJEK Stanisław
KUŁAKOWSKI Wiesław
KURKIEWICZ Ryszard
MIELCAREK Waldemar
MUSIAŁKOWSKA Grażyna
POLESZAK Halina
PUCHALA Alicja
SAWICKA Krystyna
SOLECKA Elżbieta
ŚWIĄTKIEWICZ Wojciech
ŚWIĄTKOWSKA Lucyna
WALCZAK Andrzej
WITT Ewa
WOCHNA Gabriela
ZIEMANN Maria

1983
Budownictwo Lądowe
studia magisterskie

BADZIĄGOWSKA Anna
BAZGIER Lidia
BAZGIER Władysław
BERENT Leszek
BILSKI Wojciech
BRYZEK Lech
BRZESKA Maria
BRZESKI Andrzej
CHYLIŃSKI Leszek
ĆWIEK Andrzej
DĘBSKA Danuta
DAGLIS Stanisław
DOŁĘGOWSKI Romuald
DRZEWIECKI Andrzej
DUBICKI Grzegorz
DUNAJEWSKA Danuta
DYJAS Elżbieta
DZIĘGIELEWSKI Bogusław
DZIEMIŃSKI Romuald
FAJER Grażyna
GŁOGOWSKA Alicja
GARNICKI Andrzej
GIBOWSKI Krzysztof
GRZYBOWSKI Ryszard
ILKIEWICZ Adam
JANKOWSKI Stanisław
JASIŃSKA Sławomira
KATEUSZ Wiesława
KECZMERSKA Izabela
KICIŃSKA-WOŹNICA Alicja
KIERZEK Andrzej
KNUT Mirosława
KOŁODZIEJSKI Jerzy
KOŹLIK Andrzej
KOSTIW Władysław
KURPIEJEWSKI Grzegorz
LATZKE Elżbieta
LESISZ Anna
LUTY Stanisław
ŁĄCKA Danuta
ŁOTYSZ Paweł
ŁUSZCZYK Janusz
MŁYNARCZYK Maria
MĄKA Marek
MACHALEWSKI Piotr
MARCINKIEWICZ Bogusława

MARCINKOWSKI Zbigniew
MARKOWSKI Dariusz
MATECKI Krzysztof
MAZUR Krzysztof
MEYER Witold
MIERZEJEWSKA Elżbieta
MIKA Katarzyna
MODRZEWSKI Jan
MOSKALIK Michał
OŚCIŁOWICZ Janina
OBLIZAJEK Wieńczysław
ORCIUCH Wiesław
PESTKA Czesław
PIECHOWIAK Roman
POKOJSKA Wioletta
RANISZEWSKA Grażyna
SAFIAN Barbara
SAMBURSKA Maria
SIECH Sławomira
SKOWROŃSKI Leszek
SKOWROŃSKI Ryszard
SKRZYPEK Romuald
SOBOLEWSKI Roman
STANKIEWICZ Mariusz
STERNOWSKI Jacek
STRACH Andrzej
STRZELECKA Elżbieta
STRZELECKA Wiesława
SZLACHCIKOWSKI Witold
ŚWIEDZIŃSKI Andrzej
TARASZKIEWICZ Anna
TCHÓRZ Janusz
TUSZKIEWICZ Jan
WĄSOWICZ Bogdan
WALKUSZ Andrzej
WASIELEWSKI Andrzej
WASIK Zdzisław
WASILEWSKI Zbigniew
WIDŹGOWSKI Ewaryst
WINNICKA-HAWRO Grażyna
WYSOKIŃSKI Leszek
ZALEWSKI Marek
ZARYCZAŃSKI Janusz
ZIELIŃSKI Andrzej

1983
Inżynieria Środowiska
studia inżynierskie

BERNAT Jan
BEZDEL Halina
CETYS Maria
DUDEK Jolanta
GAJDZIS Włodzimierz
GRAMS Jacek
JANOWSKA Bożena
JASIŃSKA Krystyna
JOŃCA Jan
KACPRZAK Małgorzata
KRZYSZCZUK Grażyna
MIELKE Henryk
MOSKAL Janusz
OLESZCZAK Janusz
PAWŁOWSKA Wanda
PLUTO-PRĄDZYŃSKA Renata
POCHODAJ Wiesław
PRZYBEK Jan
SĘDŁAK Elżbieta
SIENKIEWICZ Ewa
STACHURSKI Bronisław
STENZEL Leokadia
SZLACHCIKOWSKA Mariola
TARGOWSKI Janusz
WITCZAK Krystyna
WITCZAK Mirosław
ŻOŁNIERCZUK Stanisław

1983
Inżynieria Środowiska
studia magisterskie

ARCISZEWSKA Anna
BEDNAREK Wiesława
BENTRYN Ewa
BERNAS Beata
BIELAS Grażyna
BIERNACKI Zygmunt
BRODNICKA Urszula
CIERACH Franciszek
CZEREPANIAK Janusz
CZERWIEC Grażyna
DUBROWSKA Alicja
FIGAT Tadeusz
FORNAL Ewa
GOWIŃSKI Adam
GRADZIK Małgorzata
HAŁACZKIEWICZ Andrzej
HOŁUBOWICZ Dorota
JANKOWSKA Bożena
KACZMAREK Joanna
KIJEWSKI Joachim
KLECZKOWSKI Andrzej
KOŚCIELSKI Witold
KRÓL Jarosław
KRZEWSKA Danuta
KUŹMIK Jolanta
LACHOWICZ Anna
LEONOWICZ Hanna
ŁUKA Wiesława
MAZUR Stanisław
MIESZCZAŃSKA Teresa
MIESZCZAŃSKI Jacek
NEJMAN Jadwiga
NIEMCZYK Henryk
NOWAK Romuald
NOWICKA Danuta
NOWICKA Jolanta
PEŁKO Mariola
POKOJSKI Eugeniusz
PUZO Eleonora
PUZYREWSKI Ludwik
PYTEL Tadeusz
SIKORA Aleksandra
SKOWROŃSKA Grażyna
TWARDOWSKA Wanda
UCIŃSKA Jolanta
UCIŃSKI Tomasz
WENCEL Andrzej
WENCEL Grażyna
WOJCIECHOWICZ Piotr
ŻYLIŃSKA Lidia

1984
Budownictwo Lądowe
studia inżynierskie

AJCHLER-MOSKAL Maria
BAKOWSKI Józef
CZACHOR Józef
DĘBSKI Zbigniew
GŁOWIŃSKI Witold
GAWRYLUK Jan
JĘDRASZEK Stanisław
JABŁOŃSKA Danuta
JAWORSKI Tadeusz
KOSTRZEWA Elżbieta
KOWALCZYK Ryszard
KOWALSKA Krystyna
KRAKUS Wanda
KURCIN Leszek
LEHMANN Małgorzata
LESIAK Stanisława
MANOWIEC Kazimierz
MAREWSKI Krzysztof

MISZTAL Zbigniew
PAWLAK Witold
PAWLICKA Anna
PRUSINOWSKI Mariusz
PURSKI Jerzy
RUTKOWSKI Jan
SŁONIK Franciszek
SIERADZKI Jan
SIKORSKA Ewa
STAWICKI Sławomir
SZUFLITA Andrzej
ŚLIWIŃSKI Jan
ŚMIECIUCH Emilia
TOMICKA Danuta
WĘGRZYNEK Maria
ZAJĄCZKOWSKA Iwona
ZAJĄCZKOWSKI Stanisław

1984
Budownictwo Lądowe
studia magisterskie

AMBROZIAK Irena
BARYLUK Karolina
BEBKO Marian
BIAŁECKA Bożena
BRYŁKA Zbigniew
BUCA Małgorzata
CHMIEL Cezary
CHOJECKA Bożena
CIECHANOWSKA Krystyna
CURYŁO Krzysztof
CZEKAJ Grażyna
CZERKAS Cezariusz
CZERWONKA Małgorzata
DZIUBA Kazimierz
DZIUBA Małgorzata
FIKUS Ewa
FILONOWICZ Elżbieta
FILONOWICZ-KUSZMAR Krystyna
FIR Zdzisław
FLIS Andrzej
FRANCZAK Romuald
GÓRSKA Urszula
GAJDA Dariusz
GAJDZICA Krzysztof
GOJŻEWSKI Andrzej
GRUSZECKI Aleksander
GRZELAK Krzysztof
GRZELAK Marzena
HERBUŚ Teresa
HOROBIOWSKI Leszek
JANKOWSKA Krystyna
KOŁECKI Leszek
KOŁODZIEJ Aleksandra
KOŁODZIEJ Jarosław
KOŁODZIEJCZAK Grażyna
KOŁODZIEJCZYK Andrzej
KOCUR Zbigniew
KOMOROWSKI Janusz
KRÓL Leszek
KUCHALSKI Tomasz
LAUTER Brygida
LUBOCKI Henryk
ŁOMAKO Magdalena
ŁUKASZEWSKI Paweł
MACEWICZ Bogdan
MACHOWSKA Małgorzata
MAZUR Grażyna
MEJZA Andrzej
MEJZA Urszula
MISZEWSKA Wioletta
MONIKOWSKI Ludwik
NADRATOWSKI Jerzy
NAGÓRSKA Teresa
NARKOWICZ Ewa
NIEDŹWIEDZKA Danuta
NIEDŹWIEDZKI Andrzej
NOWICKI Tadeusz
PAWŁOWSKA Mariola

PIOTROWSKA Izabela
PISAREK Krzysztof
PLĄSKA Tomasz
POLAŃSKI Ryszard
REDLICKA Violetta
ROBAK Jolanta
ROMAN Jolanta
SAFIAN Wojciech
SIATECKA Mirosława
SIECZKA Bogusława
SIENIEWICZ Jan
SKIBIŃSKI Arkadiusz
SMOLAK Marek
STACHURSKA Emilia
STAROŃ Jolanta
STRACH Marek
STRUCKI Waldemar
SYNOWIECKI Zbigniew
SZCZEPANIAK Hanna
SZOŁDRA Agnieszka
SZPYT Beata
SZTUBA Mirosław
TERESZKIEWICZ Jan
WÓJCICKI Ryszard
WITKOWSKI Zenon
WOJAS Grzegorz

1984
Inżynieria Środowiska
studia inżynierskie

BŁAHUT Kazimierz
FUŁAWKA Mieczysław
GLAZA Marian
HOŁUBICKI Zbigniew
HORKÓW Ewa
JAŚKIEWICZ Teresa
KAŁUŻNIACKI Roland
KACZMAREK Danuta
KAMINIARZ Czesław
KMITA Edward
KONOPACKA Liliana
KOTUŁA Maciej
KUBICZ Grażyna
ŁAPIŃSKA Iwona
MIŁASZEWSKA Teresa
MICHOŃ Iwona
NASTAJ Edward
PIĘTA Ryszard
RÓG Ewa
ROŻNIECKI Tomasz
SACHAJKO Włodzimierz
SMAGIEŁ Tadeusz
STERCZYŃSKA Wanda

1984
Inżynieria Środowiska
studia magisterskie

BANASZEK Grażyna
BOWNIK Jan
BUCZYŃSKA Lila
BUSKA Weronika
DUDARONEK Jolanta
DZIUBA Mieczysław
FERDYNUS Anna
FERSZT Maria
FIKOWICZ Krzysztof
FILICZKOWSKI Jacek
GACKOWSKA Hanna
GAWROŃSKA Danuta
GIERSZEWSKA Mirosława
GOLIK Małgorzata
GRZEŚKÓW Wojciech
GRZEGORCZYK Krystyna

GRZYBOWSKI Jacek
JAGODZIŃSKA Ewa
JAWORSKA Halina
KIEŁKOWSKA Joanna
KOWALCZUK Dorota
KOZAKOWSKA Jolanta
KULIŃSKA Anna
KURLANDT Ewa
ŁATA Leszek
MADEJEK Andrzej
MAKOWSKI Włodzimierz
MALINOWSKI Leszek
MAZUR Bożena
MIKOŁAJCZAK Paweł
NEHRING Krzysztof
NIEDEK Halina
NOWAK Piotr
NOWAKOWSKI Sławomir
OSMAŃSKI Sławomir
PĘDZICH Jolanta
PAŁUBICKA Danuta
PAWLINA Ewa
PLUTA Ewa
POBŁOCKI Jerzy
PUDŁO Urszula
PURTA Izabela
PYTLAK Małgorzata
ROMANOWSKI Marek
RUDZKA Małgorzata
SŁOMSKA Mariola
SŁOMSKI Tomasz
SĘDŁAK Lilianna
SKRZYPEK Joanna
SMARUL Mirosława
STANULA Grzegorz
STECKA Urszula
SURDYKA Hanna
SZERSZENOWICZ Danuta
SZTOLDO Marian
THOM Małgorzata
WOLSKA Danuta
ZEGZUŁA Andrzej
ŻUK Helena

1985
Budownictwo Lądowe
studia inżynierskie

BRZOZOWSKA Teresa
CEBULAK Marek
JAROŃ Dorota
JUCHNIEWICZ Józef
KALLAUR Walenty
MAŚLACH Zenon
MALEC Bożena
MOSZKO Ryszard
PABIAN Danuta
SOBCZYŃSKA-KOZŁOWSKA Bożena
STACHOWIAK Andrzej
SZMYT Leszek
ŚRÓDKA Małgorzata
ŚWISTUN Romuald
UKLEJA Teresa
ZALEWSKA Teresa
ZAWADZKI Bogdan
ZIELONKOWSKI Jan

1985
Budownictwo Lądowe
studia magisterskie

ADAMCZYK Lech
ADLER Janusz
ANTKOWIAK Anna
BĄCZKOWSKI Ireneusz

BASAK Stanisław
BINCZYK Zbigniew
BRZEZIŃSKA Danuta
BUCZYŁKO Elżbieta
BUGAJ Krzysztof
CHUDZIŃSKA Iwona
CZAJA Małgorzata
ĆWIEK Waldemar
DUBLINOWSKA Małgorzata
DYRDA Wojciech
DZIEMIAŃCZYK Piotr
GŁUBISZ Emilia
GÓRAL Zenon
IGIEL Mirosława
KARBOWIAK Waldemar
KIEŁKOWSKI Dariusz
KOCZERGO Henryk
KOSZEL Bogusław
KOWALSKA Jolanta
KOWALSKI Marek
KRÓL Jacek
KUBICKA Grażyna
KUBICKI Mirosław
KUPROWSKI Jerzy
KWAŚNIAK Ewa
KWIATKOWSKI Leszek
LEJKOWSKA Zofia
LIPIEŃ Jan
NAPRAWSKI Zbigniew
NIEZGODA Adam
NIKEL Małgorzata
NISKA Czesława
OSOWSKA Barbara
PACZEK Bożena
PASTERNAK Waldemar
PEKRÓL Stanisław
PODSIADŁO Marian
PRAJS Lechosław
PRONIN Andrzej
PRZEOR Janusz
SKOWRON Grzegorz
SMARSZ Andrzej
SOBOLEWSKA Teresa
STAŃCZYK Małgorzata
STRUPCZEWSKI Piotr
STYRNA Elżbieta
SYNOWIEC Piotr
SZULIST Mirosław
ULATOWSKI Wiesław
WALCZAK Jarosław
WALCZAK Tadeusz
WIGLUSZ Andrzej
WOJCIECHOWSKA Halina
ZALEWSKI Krzysztof
ZARĘBA Maciej
ZDUNEK Ewa

1985
Inżynieria Środowiska
studia inżynierskie

GEISLER Renata
GRZEGRZÓŁKA Jerzy
JĘDRZEJEWSKI Lucjan
KADELSKI Andrzej
KLIPO Kazimierz
KOŃCZAK Mariola
KRUK Zdzisław
KRUPECKI Andrzej
LAUBE Małgorzata
ŁUCZYK Mirosława
MAZURKIEWICZ Adolf
MYCZEK Janusz
NOWICKA Jolanta
OGONOWSKI Włodzimierz
OSADA Elżbieta
SIENKIEWICZ Alina
SONDEJ Ryszard
SZCZEPAŃSKI Ryszard
WIELGOSZ Ryszard
WÓJCIK Wiesław
WROTNIAK Adam

1985
Inżynieria Środowiska
studia magisterskie

BANDELEWSKA Bogusława
BIŃCZYK Lilia
BOLA Andrzej
BOLA Małgorzata
BORATYŃSKA Ewa
BORYN Jolanta
DĄBROWSKA Iwona
DĄBROWSKI Maciej
DZIEDZIC Marzena
GÓRZYŃSKI Jarosław
GAJDECKA Hanna
GRUNT Ewa
JABŁOŃSKA Bożena
JANUSZEWSKA Urszula
KOŁECKA Ewa
KRYSZAN Piotr
KUBISCH Bożena
LEWANDOWSKI Jerzy
MAŁKOWSKA Beata
OPALIŃSKA Mirosława
PACER Bożena
POGORZELSKA Grażyna
PTASZYŃSKA Łucja
REMLEIN Barbara
SMARSZ Maria
SOLECKA Wiesława
SOWA Jarosław
SZATARÓW Jolanta
TOMCZYŃSKI Marek
TOUSTY Marek
WŁODARSKI Ireneusz
WALCZAK Maria
ŻAL Grażyna

1986
Budownictwo Lądowe
studia inżynierskie

ADEL Ewa
BARAŃSKI Witold
BOGDZIEWICZ Teresa
BRYŁOWSKI Andrzej
CZERNICHOWSKI Stanisław
DZIEWA Ewa
FUNKE Bogdan
GRUŻEWSKA Jolanta
GURBA Mirosław
JAGLIŃSKI Edward
JASICZEK Roman
KARPIŃSKI Ryszard
KOŁODZIEJ Edwin
KOSTRZEWA Maria
KOTOWICZ Bożena
KOZAK Henryk
LECKO Teresa
LUSAWA Mieczysław
ŁUSZCZYŃSKI Krzysztof
MICHAŁEK Adam
MIKOŁAJCZAK Piotr
OTLEWSKI Franciszek
PŁUCIENNIK Mieczysław
PROŃ Zygmunt
ROŻYŃSKI Henryk
ROGUSKI Sławomir
ROSOŁOWSKA Teresa
SIELSKA Grażyna
SIEPKA Bogdan
SKOTNICKI Henryk
SZTUBA Małgorzata
ŚMIAŁEK Andrzej
TYNIA Bożena
WENDERLICH Alfred
WIERKOWICZ Marlena
WOJSZNIS Bogdan
ŻUCHOWSKI Jacek

1986
Budownictwo Lądowe
studia magisterskie

ADIB MATTI Bassam
ANDRYŁOJĆ Anna
ANDRYŁOJĆ Edward
ASTRAMOWICZ Stefan
BADEŃSKA Elżbieta
BADEŃSKI Jerzy
BARTNIK Wiesław
BIAŁECKI Juliusz
BOSIACKI Kazimierz
BRZEZIŃSKI Grzegorz
BUŁAK Zbigniew
BUŁAK Zbigniew
CZUCHRYTA Jerzy
DAJNOWSKA Jolanta
DEC Krzysztof
GRABOWSKI Grzegorz
GRZELAK Bożena
GRZYBEK Tadeusz
HARASIMOWICZ Elżbieta
HERCZAK-BYCZKOWSKA Grażyna
IGNASIAK Mirosław
IWEN Zbigniew
JABŁOŃSKA Danuta
JANCZYSZYN Jacek
JASIŃSKI Tomasz
JUREWICZ Anna
KACPRZAK Mirosław
KAISER Romuald
KIJEWSKI Dariusz
KILIAN Bożena
KILIAN Grzegorz
KOWALSKI Zbigniew
KREFT Krzysztof
KRUCZKOWSKA Danuta
KRUK Elżbieta
KRUK Wiesław
KUCIO Krzysztof
KWIATKOWSKI Ireneusz
LASOTA Robert
LEWANDOWSKI Marek
MAJSTRENKO Mirosław
MAKSYMOWICZ Waldemar
MARSZAŁKIEWICZ Mirosław
MARSZAŁKIEWICZ Sławomir
NOWAKOWSKA Alina
NOWAKOWSKA Alina
NOWAKOWSKI Zbigniew
NOWAKOWSKI Zbigniew
PACHOLSKA Halina
PIEKARSKI Marek
PRUSKA Danuta
PUSZKIEL Janusz
PUTEK Ryszard
SOSNOWSKI Przemysław
STECKI Benedykt
SZAFULSKA Elżbieta
ŚWIGOŃ Katarzyna
ŚWIGOŃ Krzysztof
TOBOLSKI Andrzej
ULICZ Bożena
WÓJCICKA Izabela
WALTOŚ Krzysztof
WASOWICZ Beata
WICZKOWSKI Wiesław
WILNIEWCZYC Andrzej
WITKOWSKI Paweł
WRZASK Stanisław
WYSZYŃSKI Sławomir
ZADORA Marek
ZASADA Bożena
ZASADA Jacek
ZDANOWICZ Wojciech
ZIELIŃSKA Jolanta
ŻŁOBIŃSKI Dariusz
ŻYLEWICZ Mirosława

1986
Inżynieria Środowiska
studia inżynierskie

ANDRZEJEWSKI Mieczysław
CZAPLA Mirosław
CZEKOŃSKA Milita
DĄBROWSKI Jerzy
DORENGIEWICZ Edward
DOROSIŃSKI Franciszek
GRUDKA Henryk
JÓŹWIAK Halina
KINOWSKI Edmund
KOLISZ Zofia
KUSZLEWICZ Tadeusz
MALISZEWSKA Urszula
NOWICKA Aleksandra
PAWLUK Józef
SKIERSKI Władysław
WNUK Bogumiła

1986
Inżynieria Środowiska
studia magisterskie

BUJWID Danuta
FULBISZEWSKI Andrzej
FURMAN Stanisław
GÓRAL Zofia
JERUZAL Zbigniew
KARAŚ Jarosław
KLIMÓW Mirosław
KOPIŃSKA Irena
KOZŁOWSKI Zbigniew
KUCZYŃSKI Wojciech
MAJCHRZAK Marzena
MARUSZEWSKI Zbigniew
MATCZYŃSKI Mirosław
MICHAŁKOWSKI Jacek
MIKOŁAJCZYK Mirosław
PIWOWARSKA Halina
PIWOWARSKI Jarosław
POPRAWSKI Wojciech
SERWATKA Joanna
SILKIEWICZ Anna
SILKIEWICZ Cezary
SKUBAŁA Tomasz
SOSNOWSKA Halina
STADNIK Ireneusz
SUSS Lidia
SZAMOCKI Rafał
TARASIUK Czesław
TRĘDOWSKI Andrzej
TROJANOWSKI Mirosław
ULINOWICZ Henryk
WASIELEWSKA Jolanta
WEJMAN Kazimierz
WOJDYŁO Bogdan
WOSZCZYK Mariusz
WOSZCZYK Marzena

1987
Budownictwo Lądowe
studia inżynierskie

BAJEK Władysław
CINCIRUK Jolanta
DĄBROWSKA Wiesława
GIBOWSKA Krystyna
JELONKIEWICZ Adam
KOWALSKA Hanna

KOZŁOWSKI Zygmunt
KROLL Ewa
KRZEMIANOWSKA Krystyna
MĘTLEWICZ Anna
MICHALSKI Jerzy
MIERZEJEWSKI Ryszard
MOROCH Maria
OSTAPKO Kazimierz
OTTO Jolanta
PIERKO Stefania
PIOTROWSKI Kazimierz
REJMAN Elżbieta
ROBAKOWSKA Barbara
STENZEL Ryszard
TRZCIONKA Teresa
WÓJCIK Janusz
WAGNER Lidia
WELTROWSKI Ludwik
WSZELAK Zdzisława
ŻYWICKI Marek

1987
Budownictwo Lądowe
studia magisterskie

BONIAK Mariusz
BRONIECKI Dariusz
BUCKI Andrzej
DYBCZYŃSKI Tomasz
DZIEKOŃSKI Adam
GRAD Ryszard
GUZ Marian
HAJDUK Mirosław
HUSEJKO Małgorzata
JASIŃSKI Wojciech
JUTRZENKA-TRZEBIATOWSKI Bogdan
KOCIENIEWSKI Dariusz
KORDA Kazimierz
KORTAS Brunon
KOSIKIEWICZ Jan
KOZŁOWSKA Monika
LITECKA Dorota
LITECKI Witold
MACIASZEK Jan
MATYS Marzena
NAUMCZYK Ewa
NIEPOŃ Zdzisław
NOWAKOWSKI Marek
OŚCIŁOWICZ Krzysztof
OKOŃSKA Maria
RACZKOWSKI Marek
RAJEWSKI Marian
REDESIUK Krzysztof
RETKIEWICZ Henryk
ROMBALSKI Zbigniew
SALAH Kanber
SANTYCZ Danuta
SERWATKA Janusz
SIERZPUTOWSKI Jacek
SYSKA Jan
SZCZERBIAK Krzysztof
SZEWCZYK Stefan
WEICHBRODT Irena
WISZOWATY Jerzy
ZAJĄC Bernard
ZGLIŃSKA Julita
ZIELKE Tadeusz

1987
Inżynieria Środowiska
studia inżynierskie

ADAMCZAK Małgorzata
BEDNARCZYK Mirosław
BIROSZ Michał
DOWGIELEWICZ Barbara

KAPELUCH Małgorzata
KOLAŚNA Halina
KRZYŚPIAK Ewa
LATKOWSKI Zbigniew
MACIEJEWSKA Danuta
MAJERCZYK Teresa
MARYN Jan
MIĄSEK Tadeusz
RATAJCZAK Stefan
RUDNIK Marek
TELIŃSKA Mirella
TOPOLEWSKI Ryszard

1987
Inżynieria Środowiska
studia magisterskie

BAZAR Irena
CZERNIEL Jolanta
GĄSIOROWSKI Mariusz
HAŁUSZKA Grzegorz
HAMULAK Mariola
HAMULAK Tadeusz
KLENOWICZ Jadwiga
KOPEĆ Ewa
KRETKOWSKI Robert
KUDELSKI Witold
MAJEWSKA Małgorzata
MARKOWSKA Alicja
NIEDŹWIECKI Antoni
OSAKOWICZ Krystyna
PUCUŁA Mirosława
RETECKA Dorota
RETECKI Dariusz
SŁOWIK Adam
SIDEŁKO Robert
SOWIŃSKI Jerzy
SUSS Piotr
SZCZYPIŃSKI Mieczysław
WALKOWIAK Sławomir
WOSZCZUR Andrzej
ZIĘBA Zbigniew

1988
Budownictwo Lądowe
studia inżynierskie

BIELAWSKI Mieczysław
DRĄŻKOWSKA Ewa
HAS Anna
KRYGIER Ewa
LEUS Czesław
TAŁAJ Marian
TOMASZEWSKI Zbigniew
WRYCZA Andrzej

1988
Budownictwo Lądowe
studia magisterskie

ADWAR Khoshaba Khanano
AUGUSTYN Marek
BASIM Mehdi Hussin
BLICHARSKI Janusz
BURGIEL Lucjan
DEKARLI Justyna
DEKARLI Remigiusz
GŁODKOWSKA Wiesława
GÓRAL Jarosław
IWANEK Mirosław

KAIS E. Yacoub
KHALIS Ahmed Abdul Aziz
KIFAH H. Thewaini
KLAWITER Małgorzata
KLAWITER Waldemar
KONIECZKO Halina
KUSAI Hasan Akhri
LULEK Ryszard
ŁABONARSKI Jerzy
MAHIR Khayry Hassan Ahmed
MAJ Halina
MNICHOWICZ Ryszard
NAMAK Atta Mawloud
PASTERNAK Jolanta
PAWELCZAK Marek
PIETRASZEWSKI Jacek
POGORZELEC Mieczysław
POL Tomasz
PRZYSOWA Andrzej
SAŃKO Dariusz
SHABITH Ahmad
SHAKIR Mohamood Aziz
STADNIK Krzysztof
SZUFLITA Andrzej
TARASZKIEWICZ Anna
THAIR Saleen Sadiq
TRYBUCKI Stanisław
TYLINGO Jarosław
WALEED kH Abed
ŻABICKI Tadeusz

1988
Inżynieria Środowiska
studia magisterskie

BEJGROWICZ Jacek
CEYNOWA Beata
DALBIAK Wioletta
DROZD Andrzej
DYBOWSKA Dorota
FRĄTCZAK Andrzej
HEMERLING Marek
JABBAR Rashak
JANICKA Mirosława
JURKOWSKA Wanda
KOZAK Mariusz
KURDEJ Violetta
LECH Piotr
ŁUKASIK Dorota
MASŁOWSKA Maria
MATCZYŃSKA Renata
PIETRASZEWSKI Jacek
PIOTROWSKI Zbigniew
ROPELA Jacek
SAZON Jan
SEMENOWICZ Maria
SIENIEWICZ Małgorzata
SKRZYPA Jolanta
STECKA Małgorzata
SZCZERBIŃSKI Andrzej
ZADROŻNY Zbigniew
ZARĘBA Maciej

1989
Budownictwo Lądowe
studia magisterskie

ABBAS M. Salih Albeer
CEYNOWA Jacek
CHROMIEC Krzysztof
DEC Anna
DREISEITEL Beata
DRUPISZ Lech
FALKOWSKI Jacek
GAWRYSIAK Adam

GHANIM K-Hamid
GREGORCZYK Cezary
HUSHAM Mohammed Hussain
HUSSAIN Ridha Abbas
JAROSZ Ireneusz
KARIM K. IBEIR
KAWALEC Dariusz
KHALID A. Aziz Ibrahim
LEATH K. Abbas
LEWIŃSKI Jacek
ŁAZARZ Dariusz
MEHAL Adam
MOHAMMED Hamza Walli
MOHAMMED Ridha Abbas
MURAWIEJKO Marek
NAJIM Al. Obedi
NATHEM Husoon Abbas
NATHIR Ihazi Hamid
OMAR A. Aziz Ibrahim
RAHEEM Muhsen
REMER Mariusz
SOKOŁOWSKA Teresa
STELMACH Jacek
STELMACH Wioletta
TALIB Habib Lafta
WITKOWICZ Grzegorz

1990
Budownictwo Lądowe
studia magisterskie

ADAMCZEWSKI Marek
AHMAD Al Rahman Mosa
AHMAD Shawki Jasim
AMER Saleh Abdullatif
BORECKI Grzegorz
FARIK Abid Hamodi
GIERCZYŃSKI Piotr
GRZYBEK Beata
HEJNAR Mariusz
JARCZEWSKI Grzegorz
JUSZCZAK Dariusz
KWIECIEŃ Adam
LISOWSKI Bogusław
ŁĘKOWSKI Zbigniew
MALEC Krzysztof
PARUSZEWSKI Andrzej
POPOWICZ Andrzej
PSTRĄGOWSKI Kazimierz
ROSA Cezary
RUCHWA Mariusz
SCHULZ Halina
SHAKIR Mahmood Shakir
SKIBA Wojciech
SOBIERAJ Elżbieta
SZCZERBIŃSKI Adam
ŚLUSARSKA Elwira
TEREFENKO Tadeusz
THAEIR Tarek Al. Suhail
WASILEWSKI Mariusz
WIĘCKOWSKI Marek
ŻIÓŁKOWSKI Włodzimierz

1990
Inżynieria Środowiska
studia magisterskie

ALBRECHT Marek
BIERNACKA Barbara
DMITROCA Sławomir
DREJSKI Bogdan
GAJDECKI Andrzej
HAWRYLAK Iwona
KOLASA Dorota
KOLASA Krzysztof

LEWONOWSKI Maciej
ŁOPATO Mirosław
MANIA Robert
MIELNICZEK Adam
MIERZLIKIN Jacek
PEŁKO Grzegorz
PIESIK Tomasz
SKIBA Radosław
STACHNIAK Marek
STANISŁAW Bohdan
STARY Mirosław
SZYSZKA Milada
TOPOR Elżbieta
TORBIŃSKA Joanna
WOJTKIEWICZ Iwona
WOJTKIEWICZ Piotr
WUDZIŃSKI Krzysztof
ŻUBRYNOWICZ Mariusz

1991
Budownictwo Lądowe
studia inżynierskie

AUGUSTYNIAK Ryszard
DANKOWSKI Wiesław
DORĘBSKA Grażyna
KĘDZIERSKI Krzysztof
NATKANIEC Henryk
SOKOŁANKO Włodzimierz
STAŃCZAK Andrzej

1991
Budownictwo Lądowe
studia magisterskie

ALI Humadi Sabbar
BOŻYK Teresa
CYBULSKI Jacek
DRAPAŁA Jan
FILICZKOWSKI Dariusz
GŁÓWCZYK Jarosław
GOROWIEC Anna
GROMADZKI Janusz
HALAMA Robert
HRYCIKOWSKA Jolanta
JAWORSKI Zenon
KOBAKA Janusz
KONDRACIUK Andrzej
KONIECZNY Piotr
LIPIŃSKI Wiesław
ŁUKOWSKA Sławomira
MARKOWSKI Paweł
NARLOCH Iwona
NOWAKOWSKI Andrzej
PODGÓRSKI Mariusz
POTOCZNY Piotr
RASSIM Obaid Karim
SMOLIŃSKI Dariusz
SPYCHALSKI Artur
SYCZ Mirosław
SZERSZENOWICZ Tadeusz
SZYNTAR Andrzej
TALKOWSKI Andrzej
WATRACZ Mariusz
WINIECKI Wojciech

1991
Inżynieria Środowiska
studia magisterskie

CYLKOWSKA Joanna
DZIURA Mariusz
GĄSECKI Ireneusz
JABŁONOWSKA Joanna
KOSIŃSKI Roman
KOWALIK Violetta
MUNDZIEL Andrzej
NADWORSKA Renata
PAŃCZYSZYN Bogusław
PIETRZALA Piotr
PURKIEWICZ Piotr
RADTKE Jarosław
SKAŁKA-RĘBARZ Beata
SKRZYŃSKA Izabella
SUBCZYŃSKA Sławomira
SWOROWSKI Jacek
ŚLIŻEWSKA Iwona
ŚWIOKŁA Robert
WAŚNIEWSKI Cezary
WEDER Arkadiusz
WINIECKA Katarzyna
WITKIEWICZ Wojciech

1992
Budownictwo Lądowe
studia inżynierskie

BENDASIUK Bolesław
BURZYŃSKI Tomasz
GŁOGOZA Grzegorz
GÓRSKA Dorota
GALANTOWICZ Piotr
GARDY Didar
GUŚCIORA Krzysztof
KARNICKI Lech
KOBUSIŃSKI Leszek
KRUPA Jacek
KUCHARSKA Alicja
NOWAKOWSKI Ryszard
NOWAKOWSKI Ryszard
PAWŁOWSKI Wacław
RODZIEWICZ Krzysztof
SIEBERT Józef
TYCZYŃSKI Jacek
WACHOWIAK Piotr
WIKLAK Krzysztof

1992
Budownictwo Lądowe
studia magisterskie

ABDUL Naser Dalati
GNIAZDOWSKI Grzegorz
HASKA Mirosław
HUSSEIN Khatib
KAŁUCKI Jerzy
KANAREK Zbigniew
KOŁODZIEJCZYK Radosław
KOZŁOWSKI Jacek
KREFFT Adam
KRYCHOWSKI Jarosław
KUNA Dariusz
KUZIAK Arkadiusz
MAŚLIŃSKA Agnieszka
MAŚLIŃSKI Marek
MIELNICZEK Katarzyna
MURZIŃSKI Marek

NAZARUK Dariusz
SAWICKI Jarosław
SPODNIEWSKI Piotr
STANISŁAWSKI Andrzej
STAWUTA Maciej
TKACZ Krzysztof
WYKRZYKOWSKA Alicja
WYKRZYKOWSKI Rafał

1992
Inżynieria Środowiska
studia magisterski

CIECHANOWICZ Zbigniew
CIEŚLAK Ireneusz
DOMAŃSKI Grzegorz
JABŁOŃSKA Marzena
KACZMAREK Artur
KRASKA Arnold
KRZYŻANIAK Robert
MIKOŁAJCZYK Małgorzata
NOWAK Andrzej
OLEJNICZAK Beata
OMAR Mohd Ali Said Qteishat
PAWŁOWICZ Wojciech
POŁANIECKI Paweł
PUC Cezary
ROSSI Małgorzata
SAGADYN Marek
SERWATKA Elżbieta
SZALWACH Wojciech
SZCZEPAŃSKI Maciej
SZUMAŃSKA Hanna
ŚWIĄDER Artur
URBAŃSKI Tomasz
WARDZIŃSKI Sławomir
WICHROWSKI Mirosław
WITKOWSKI Ryszard
ZIEMNIAK Anna

1993
Budownictwo Lądowe
studia inżynierskie

BADZIĄG Waldemar
BENDASIUK Jadwiga
BENDASIUK Piotr
BERENDT Adam
BOŻYK Ewa
FURMAN Zofia
HAŁKA Tomasz
HRYCIKOWSKI Jacek
KISIELEWSKA Małgorzata
KOZŁOWSKI Ireneusz
KRASICKA Jagoda
KURECKI Krzysztof
LEŚNIEWSKA Elżbieta
LEŚNIEWSKI Andrzej
MAŁKIEWICZ Tomasz
MAKIEWICZ Robert
NIEMYSKA Iwona
NOWOSAD Dariusz
SZAMPANTI Teresa
THIELE Dorota
TUBYLEWICZ Ludmiła
WĄSOWICZ Michał
WĄTŁA Grażyna
ZAKRZEWSKA Halina

1993
Budownictwo Lądowe
studia magisterskie

AHMED Saeed Nagi
BERLICKI Grzegorz
DAWID Rafał
DOBROWOLSKI Andrzej
FARES Hammoud
FENKANIN Oleg
JÓZEFKO Grzegorz
KOŻUCHOWSKI Robert
KONON Andrzej
KOSTKA Robert
KRÓL Dariusz
LAU Maciej
PIETRASIŃSKI Leszek
ROMPCA Jarosław
SOKOŁOWSKI Andrzej
SULEIMAN Mahmoud
SZALLA Alicja
SZEWEL Włodzimierz
TARATUTA Aleksandra
TARATUTA Robert
TREDER Waldemar
WOŚ Arkadiusz
WYROŚLAK Mariusz

1993
Inżynieria Środowiska
studia magisterskie

ARABSKA Jolanta
BOGUSKI Adam
CZECZOTKA Tomasz
JABŁOŃSKI Marek
KORZENIEWSKI Andrzej
KUŻAJSKA Eliza
MASTALERZ Mirosław
MORAWSKI Adam
RAJKOWSKI Mirosław
SZUTA Małgorzata
ŚWIGŁO Wojciech
TRYBULSKA Ewa
USIDUS Danuta
WALKOWICZ Jarosław
WYSOCKA Wioletta
ZIÓŁKOWSKI Wojciech
ŻAL Dariusz

1994
Budownictwo Lądowe
studia inżynierskie

BARYŁOWICZ Anna
GOŁĘBIOWSKA-KATZIG Małgorzata
HAMERSKI Maciej
JERCHEL Michał
KANIEWSKA-ŻAMOJĆ Arleta
KRASZEWSKI Kazimierz
MATCZAK Mariola
ROGOWICZ Berta
SUWAŁOWSKA Beata
SZYBISTA Marzena
TREDER Izabela

1994
Budownictwo Lądowe
studia magisterskie

ABDEL Hadu Al-Azazi
Ali Salen Mohd Abdulrazag
BORECKI Jarosław
BORUCIŃSKI Jacek
BULWAN Wioletta
CELBAN Jarosław
DIUG Mirosław
HAIDAR Hasan Dergham
KATZER Jacek
KOWALEWSKI Stanisław
KOWALSKI Dariusz
KRYSZEWSKI Robert
MAGLEWICZ Krzysztof
NEZAR Ghandour
NOWICKI Maciej
PILIPOW Zbigniew
ROT Tomasz
RUTKOWSKA Joanna
SIERZPUTOWSKI Stanisław
SKRZYŃSKI Andrzej
SOBKO Roman
SZARY Andrzej
SZPIL Tomasz
ZAWADA Anna
ZIELIŃSKI Mariusz

1994
Inżynieria Środowiska
studia magisterskie

ARNOLD Piotr
BANDURA Agnieszka
BEREZOWSKA Anna
BOŻEMSKA Ewa
BOKIEJ Andrzej
BROSZKOWSKI Winicjusz
BRZÓSKA Edward
BUGIEL Władysław
GIERMANIUK Arkadiusz
GROŃSKA-ŁUKOJKO Małgorzata
IWANIEC Marek
JARCZAK Jacek
JUSZCZYK Robert
KANONOWICZ Edyta
KARPOWICZ Wojciech
KRZYSZTOFIK Bernadeta
LESZKE Renata
MAĆKOWIAK Jerzy
MALUARTE Domingos Joaquim
MARKIEWICZ Marzena
MICHALCZYK Ziemowit
NCHULCHO Duarte Nissongo
NOSEWICZ Klaudiusz
NOWAK Iwona
PAWLINA Krzysztof
PIÓRO Andrzej
PLESIEWICZ Tomasz
POLASZEK Grzegorz
RAJCA Tomasz
RUDY Magdalena
SŁAPCZYŃSKA Ewa
SADOWSKI Sławomir
SIEGERT Tomasz
SOBKOWICZ Dariusz
SZALLA Cezary
ŚWIEBODZIŃSKI Robert
WŁOCH Grzegorz
WOLSKA-POLASZEK Magdalena
ZAJĄC Artur
ZIELIŃSKI Juliusz

1995
Budownictwo Lądowe
studia inżynierskie

GÓRALSKI Wiesław
HRYB Jarosław
LITWIN Wiesław
ŁĘCKA Marzena
RAJCA Andrzej
RAJTER-SZCZEPAŃSKA Anna
STARKOWSKI Andrzej
TOMCZAK Jarosław
WICHROWSKA Marzena

1995
Budownictwo Lądowe
studia magisterskie

ABDULLA Kasem Arjoun
ABDULLA Yehga Mohd Abbas Al-Morawakel
ADAMCZYK Robert
ANTOSIAK Andrzej
BUREK Robert
CZERNIAK Andrzej
DAMASZK Tomasz
DIUG Joanna
FILIPIAK Jarosław
GINDA Piotr
GOLEC Joanna
GULIŃSKI Dariusz
KIEŁCZYKOWSKA Jolanta
KRYSZCZYŃSKI Marcin
LEGIEĆ Beata
MADEJ Krzysztof
MATUSZKIEWICZ Monika
MIETRUS Zbigniew
MOCHNACZ Wojciech
MOHAMED Mohd Ali
NAKONIECZNY Mirosław
PADEWSKI Grzegorz
PASZKIEL Artur
PESTKA Maciej
PISKULSKA Iwona
PYTEL Krzysztof
SAŁEK Maciej
SKIRUCHA Krzysztof
TULIGŁOWSKI Artur
WALID Haza Ali Ahmed
WOLSKI Jacek
ZWIEFKA Sławomir

1995
Inżynieria Środowiska
studia magisterskie

BACULEWSKI Bogdan
BATYŃSKI Jan
BRONCEL Mariola
BRZEZIŃSKI Dariusz
CHMIELNICKA Barbara
CIEŚLIŃSKI Marcin
DOWGIELEWICZ Katarzyna
DYMECKA Wioletta
FRONCZEK Joanna
FRONCZEK Sławomir
GREMBOWSKI Leszek
HARDENBICKEN Wioletta
JANUSZ Paweł
KAŃCZKOWSKI Krzysztof
KOSMALSKI Dariusz
KOZŁOWSKA Beata

KRUKOWSKA Agnieszka
KUCZYŃSKI Jacek
MAZUR Krzysztof
MILKO Andrzej
NOWAK Zbigniew
OFIERZYŃSKA Małgorzata
OKUŁOWICZ Piotr
PIEKARSKI Jacek
SIATKOWSKI Arkadiusz
SZADKOWSKA Anna
ŚWIERCZYNA Zbigniew
WILCZEK Marcin
ZIELONKA Małgorzata

1996
Budownictwo Lądowe
studia inżynierskie

JĘDRZEJEWSKI Jarosław
JAKUBOWSKA Wioletta
KOŁTUNIAK Zdzisław
MALEC Elżbieta
MARCHEWKA Arkadiusz
MLECZKO Waldemar
NOWAK Barbara
NOWAK Halina
SIWIŃSKA-DZIURA Beata
STEFANOWSKA Ryszarda
SZEWCZYK Danuta
SZEWCZYK Jan
WEŁPA Izabela
WOŁCZYŃSKA Sylwia

1996
Budownictwo Lądowe
studia magisterskie

ADAMCZYK Jacek
ANDRUSIECZKO Jan
ANTOSZCZUK Dariusz
BOBIK Andrzej
BOBOLA Grzegorz
BROZIS Witold
BURDA Andrzej
DĘBSKI Radosław
GRAJEWSKI Jerzy
JAGIEŁŁO Joanna
JANCZEWSKI Jacek
JUSZCZYK Paweł
KACZMAREK Piotr
KAMIŃSKI Grzegorz
KOWALCZYK Grzegorz
KUŻMA Anna
KUSZCZYK Paweł
LACHOWICZ Grzegorz
MARTIN Teresa
NINTZA Beata
PATAN Witold
PREIHS Artur
PYRA Michał
RAK Daniel
RINK Paweł
RUDNIK Ewa
SIENICKI Jarosław
SKŁAD Grzegorz
STASZAK Krzysztof
STASZKIEWICZ Wojciech
SZWABOWICZ Ireneusz
TOBOLSKI Lech
TROJAŃSKI Gabriel
TUREK Marek
WIELGOPOLAN Włodzimierz
WOJNAS PIOTR
WRÓBLEWSKI Dariusz
ZIELONKA Tomasz
ZOTÓW Jacek

1996
Inżynieria Środowiska
studia inżynierskie

GÓRSKI Stanisław
KOSSAK Danuta
LENARD Roman
PTAK Daniel
RAWSKI Dariusz
SAWICKI Dariusz
SEMPRUCH Marek
WOŹNICKA Wiesława
ZIĘBA Anna

1996
Inżynieria Środowiska
studia magisterskie

BORUSZCZAK Artur
CHABROWSKA Anetta
CIURUŚ Magdalena
DĄBROWSKI Tomasz
DĄBEK Dorota
DZIEDZIEJKO Monika
GŁATKOWSKA Irena
GDANIEC Jarosław
GLIWA Andrzej
GLIWKA Joanna
GRANDA Piotr
JAGIEŁŁO Krzysztof
KACPEREK-SOTOMSKA Renata
KACZMAREK Paweł
KOŚCIUK Piotr
KOŚCIUKIEWICZ Paweł
KOSSAK Dariusz
KUBIAK Grzegorz
KUCZEROWSKI Krzysztof
LITWIN Artur
MAŁASZUK Grzegorz
MAJKOWSKI Andrzej
NOWAK Robert
PLEZIA Elżbieta
POŹDZIK Joanna
POPIELARZ Izabela
POTIUK Izabela
PRIADKA Dariusz
RAPACZ Artur
ROHDE Dariusz
ROSOWSKA Tamara
SAWICKA Barbara
SOTOMSKI Grzegorz
STARCZEWSKI Mariusz
SZYROCZYŃSKI Remigiusz
ŚWIERCZYNA Ilona
TELEJ Henryk
WALISZEWSKI Jacek
WINTONOWICZ Anna
WOJCIECHOWSKA Małgorzata
ZALEWSKI Marek
ZOTÓW Wioletta
ŻMIDZIŃSKA Wioletta

1997
Budownictwo Lądowe
studia inżynierskie

BOHATEREWICZ Grzegorz
GILETA Grzegorz
IBRAHIM Ali Ahmed Al. Kherbi
KACZMAREK Piotr

KUBIAK Sławomir
KUROPATWA Grzegorz
ŁOWCEWICZ Arkadiusz
MYSŁOWSKI Jacek
OLSZEWSKI Mariusz
SIEZIENIEWSKI Piotr
SZCZEPANEK Zbigniew
SZTABNIK Jacek
WICZK Adam
WICZK Agnieszka
WITKOWSKI Ireneusz

1997
Budownictwo Lądowe
studia magisterskie

ASZYK Dariusz
BOROWSKI Jarosław
BORSUK Dorota
DYCHA Elżbieta
DOWCZYŃSKI Sławomir
GINTER Jarosław
GODLIŃSKI Piotr
JANUSZEWSKI Mariusz
KACZYKOWSKI Marcin
KŁUS Natalia
KĘPKA Jacek
KAMIŃSKI Zbigniew
KASPROWICZ Leszek
KAUTE Sylwia
KAWA Maciej
KHALED Mohamed Al-Surmi
KLUCZNIK Arkadiusz
KROGULEC Katarzyna
ŁADA Robert
ŁESZCZYŃSKI Grzegorz
ŁUKASZEWICZ Karol
MALISZEWSKI Grzegorz
MYSZKA Mariusz
PANEK Sławomir
PAPIEROWSKI Arkadiusz
PODWIKA Adam
PREDYKAJT Sebastian
RESZTA Jarosław
SALAH Gaafar
SAMO Jachnid
SOKOŁANKO Katarzyna
SOKOŁOWSKI Marcin
STASZKIEWICZ Beata
STORMANN Krzysztof
SUŁKOWSKI Arkadiusz
SZŁAPAK Piotr
WIATER Grażyna
WINIARCZYK Jarosław
WOJCIECHOWSKI Maciej
WROŃSKI Arkadiusz
ZINIEWICZ Joanna

1997
Inżynieria Środowiska
studia inżynierskie

GĄSIEWICZ Anna
GOŁACKI Zbigniew
KLESSA Małgorzata
KOWALCZYK Edward
LEWANDOWSKA Edyta
LEWKOWICZ Robert
PANEK Piotr
ROZWADOWSKI Antoni
SAJEK Jerzy
SIEBIELSKI Dariusz
SOBKO Joanna
URBANIAK Anetta
WAWER Andrzej
WOLSKI Robert

1997
Inżynieria Środowiska
studia magisterskie

ADAMIAK Wioletta
ALBRECHT Lech
ANDRACZKO Wojciech
BANAT Joanna
BEDNAREK Robert
CHMIELECKI Grzegorz
CHWOJNICKA Marzena
DOŃCZAK Michał
DOMIN Światosława
GORZEŃ Agnieszka
KAŻMIERCZAK Małgorzata
KACZMAREK Aneta
KARPA Przemysław
KIDERYS Norbert
KIEDROWSKA Anna
KONDRACIUK Piotr
KOWALSKI Karol
KRZESZOWSKA Wioletta
LACHOWICZ Agata
LECHOWSKI Marcin
LEWANDOWSKA Ewa
LITWIN Tomasz
LUDERS Renata
ŁYSIAK Zdzisław
MARCINIAK Krzysztof
MICHALCZYK Adam
MISTERKIEWICZ-PIETRZAK Gabriela
MULARCZYK Tomasz
NOGAJCZYK Piotr
OKRĘGLICKA-DOBRZAŃSKA Katarzyna
PAPIEROWSKA Monika
PAWŁOWSKI Jarosław
PAWELCZUK Krzysztof
PIASKOWY Karolina
PIOTROWSKI Waldemar
POŁĘGA Aneta
POKŁADOWSKI Bogusław
PORAZIŃSKA-BYCHTO Małgorzata
RADASZEWSKI Adam
REGLIŃSKA Ewa
SETA Tomasz
SIENKIEWICZ Andrzej
SIWIK Beata
SMENT Marzena
SZEWCZYK Tomasz
SZYMANOWSKI Dariusz
SZYMONIAK Marek
SZYPRYT Adam
TURSKI Jacek
WIELGOSZ Barbara
ZALEWSKA Anna
ZIÓŁKOWSKI Marcin
ZIELIŃSKI Tomasz
ZINOWSKA Ewa
ŻYNDA Renata

1998
Budownictwo Lądowe
studia inżynierskie, stacjonarne

GNIAZDOWSKA Monika
GNIAZDOWSKI Tomasz
GOŁĘBIEWSKI Arkadiusz
SITAREK Krzysztof

1998
Budownictwo Lądowe
studia magisterskie, stacjonarne

BRZUSZEK Zygmunt
BUKOWSKI Piotr
DOBROWOLSKI Arkadiusz
DOMSKI Jacek
GAŁĄZKA Paweł
GAŁĄZKA Paweł
GRZYWA Mariusz
JANKOWSKI Roman
JAŚNIAK Jarosław
JURCZYK Aneta
KINASIEWICZ Krzysztof
KISIEL Krzysztof
KOWALSKI Karol
KOZIEJA Wiesław
KRZESZOWSKI Krzysztof
LEONARSKI Robert
LEWANDOWSKI Sławomir
MALINOWSKI Krzysztof
MARCINEK Marek
MATIAS Marcin
MIELCAREK Aleksander
MONASTERSKI Dariusz
MRUK Tomasz
MUSZYŃSKA Joanna
NOWACKI Piotr
PISKULSKA Renata
ROCHEWICZ Mariusz
RYDZIEWICZ Mariusz
SABER Mohamed Abdel Regal Osman
STACHULA Beata
STASZAK Irena
SZCZUDRAWA Jarosław
ŚWIERGIEL Jerzy
TRZEBIATOWSKI Zdzisław
WASILEWSKI Mirosław
WITKOWSKI Sławomir
WÓJCIAK Dariusz

1998
Inżynieria Środowiska
studia inżynierskie, stacjonarne

TROJAŃSKI Gabriel

1998
Inżynieria Środowiska
studia magisterskie, stacjonarne

BIELISKI Tomasz
BOGDAN Robert
CHRZĄSZCZ Paweł
CZACHOROWSKI Grzegorz
DOBROWOLSKA Joanna
FRYDRYCH Małgorzata
GĘBICKA Agnieszka
GINTER Anna
GLIŃSKA Agnieszka
GŁĘBICKI Paweł
JANKOWSKI Bogdan
KALISZCZAK Wioletta
KASPROWIAK Robert
KIEDROWSKA Magdalena
KOC Dariusz
KOŚCIELNIK Barbara
KOŻUCHOWSKA Agnieszka
KRAWCZYK Krystyna

KULESZA Marta
ŁUBIŃSKI Jarosław
MAZUREK Jolanta
MEYER Dariusz
MIKOŁAJCZAK Dariusz
MIKULSKA Bożena
OBARSKI Mariusz
PIASKOWSKI Krzysztof
PIECHNIK Małgorzata
PIEKUTOWSKI Artur
PIEŃKOWSKI Dariusz
PISKORZ Iwona
PORAZIŃSKA-KOWALCZYK Dorota
RĘBACZ Anna
SIERADZKI Norbert
SIKORA Kamilla
SOCHALSKA Aneta
STRASZEWSKI Igor
SZEWCZYK Janusz
SZYMAŃSKA-KISIEL Agnieszka
ŚWIĘTOWICZ Tomasz
WACHOWSKI Piotr
WIŚNIEWSKA Magda
WOŹNIAK Wojciech
WYPIORCZYK Izabela
ZIELONKA Danuta

1998
Budownictwo
studia inżynierskie, niestacjonarne

BRYZEK Teresa
KLINKOWSKI Krzysztof
LENZ Grażyna
MATWIJEWICZ Andrzej
RACHWALSKI Józef
RUDNIK Ryszard
TRYBUŁA Leszek
YUHLKE Anna
ZAGUBIEŃ-PANKIEWICZ Katarzyna

1998
Inżynieria Środowiska
studia inżynierskie, niestacjonarne

FILIP Bogdan
GAJ Robert
GRUDZIEŃ Anna
KAMIŃSKI Krzysztof
KINIORSKI Krzysztof
KOWALSKI Karol
MIKOŁAJCZYK Wioletta
MORACZYŃSKA Magdalena
STAWASZ Aneta
STAWASZ Bartosz
SZYMCZAK Dariusz
TROJAKOWSKI Maciej

1999
Budownictwo Lądowe
studia inżynierskie, stacjonarne

ADASZEWSKI Marcin
ALIAN Hasan Kassem
ARCZYŃSKI Robert
DWORKIEWICZ Przemysław
JĘCEK Dariusz
KOSTKA Krzysztof
POSMYKIEWICZ Radosław
SZPADZIK Wojciech
WANTOCH-REKAWSKA Aneta

1999
Budownictwo Lądowe
studia magisterskie, stacjonarne

BARTHA Marcin
BĄCZEK Andrzej
BIELAWSKI Zbigniew
BREZA Ludwik
CELEJ Jolanta
CHAMIER GLISZCZYŃSKA Marzena
CIEMIŃSKI Tomasz
GOLIK Tomasz
GRZYBOWSKI Marcin
HRYNKIEWICZ Tomasz
KOTŁOWSKI Tomasz
KREFFT Wiesław
LEHNER Jacek
MILER Tomasz
PILARSKI Tomasz
POLAKOWSKA Anna
POPOWICZ Andrzej
PRASZCZAK Tomasz
PYŻEWSKI Grzegorz
REKOWSKI Jarosław
ROSIAK Agnieszka
SZYMKIEWICZ Arkadiusz
TUCKI Mirosław
TUMIELEWICZ Julian
WANDYCZ Dariusz
WIECZOREK Piotr
WRÓBEL Artur
ZIELKE Tomasz
ZIELONY Zbigniew

1999
Inżynieria Środowiska
studia inżynierskie, stacjonarne

KUROSZ Arkadiusz

1999
Inżynieria Środowiska
studia magisterskie, stacjonarne

BALONIS Aurelia
BORZYSZKOWSKI Grzegorz
BOSEK Barbara
CISZEWSKA-MACHOWICZ Anna
CZACHOROWSKA Agnieszka
CZYWIEL Beata

DMOCH Krzysztof
DOMIN Inga
FIJAŁKOWSKA Diana
FIJAŁKOWSKI Norbert
GAWINECKA Kornelia
IWANKIEWICZ Teresa
JAŚNIAK Arleta
JURASZKA Roman
KASZEWSKI Tomasz
KASZTELAN Elżbieta
KLUCZKOWSKA Xsymena
KOC Katarzyna
KOLISZ Kamila
KORCZYŃSKA-URBAŃCZYK Monika
KORTUS Bożena
KOZAKOWSKA Alicja
KRAJEWSKI Przemysław
KRUPIEŃCZYK Karol
KUCHARSKI Artur
KUROSZ Arkadiusz
LISAJ Agnieszka
LORENC Zbigniew
MACHOWICZ Robert
MAJEWSKI Artur
MATUSEWICZ Anna
MIKULSKI Piotr
MROTEK Renata
MURZIŃSKI Leszek
OBERSKI Tomasz
PIEŃKOWSKA Anna
PIŁAT Wiesław
PLISZKA Piotr
REJNIAK Michał
RESZCZYŃSKA Beata
RESZKA Iwona
RICHTER Piotr
RYCHTER Marcin
SENGER Krzysztof
SPERA Mirosław
STRZAŁA Edyta
STRZAŁKA Katarzyna
SZMID Małgorzata
SZYCA Wioletta
ŚMIECHOWSKI Grzegorz
WĄTOR Anna
WICHROWSKI Stanisław
WOJEWODA Kamil
WYRZYKOWSKA Marzena
ZELIG Adam
ŻABIŃSKI Zbigniew

1999
Budownictwo
studia inżynierskie, niestacjonarne

BIAŁOMYZY Bogusław
GRZYWIŃSKI Sylwester
KOBYLIŃSKI Krzysztof
SZYPULSKI Krzysztof

1999
Inżynieria Środowiska
studia inżynierskie, niestacjonarne

GIERSZEWSKI Jan
KUREK Wojciech
ŁOJEWSKI Zbigniew
SIKORSKI Zbigniew
SYCHULEC Leszek

2000
Budownictwo Lądowe
studia inżynierskie, stacjonarne

GARBOWSKA Ewa
GOŁĘBIOWSKI Adam
KOTŁOWSKI Zbigniew
KRAJCZYŃSKI Mariusz
KRAWIEC Robert
KUBACKA Justyna
LESISZ Andrzej
MAŁYSZ Jakub
MICHAŁKO Ewa

2000
Budownictwo Lądowe
studia magisterskie, stacjonarne

BARTOSEK Sylwia Amelia
BEDNARSKA Alicja
BORJANIEC Arkadiusz
CHOMICKA Iwona
CZARBEK Justyna
CZARNECKI Paweł
CZĘŚCIK Tomasz
DIACZUK Adam
EWERTOWSKI Krzysztof
FELSKOWSKA Aleksandra
FULARCZYK Piotr
GERBATOWSKA Marzena
GERBATOWSKA Sylwia
GRABOWSKI Tomasz
GRABSKA Monika
GRZEBIELUCHA Maciej
GRZELAK Krzysztof
GUZ Artur
HALABA Krzysztof
HOŁUB Wiesław
JABŁOŃSKI Dariusz
JABŁOŃSKI Krzysztof
JENDERNAL Tomasz
KAMIŃSKI Bogusław
KŁONOWSKA Anna
KONIECZKA Anna
KORBUS Alicja
KOWALSKI Mariusz
KRUK Bartłomiej
MACIEJEWSKI Krzysztof
MAJRZAK Paweł
MISIEWICZ Anna Maria
NIECHCIAŁ Dariusz
OLSZÓWKA Anna
PACEK Marcin
PEPLIŃSKA Katarzyna
PIOTROWICZ Piotr
PRZYDATEK Anna
RYCHTER Wojciech
SAWICKI Piotr
SIWIŃSKI Paweł
SKOCZYLAS Magdalena
SOBCZAK Urszula
STRZELCZYK Monika
SZMIDT Grzegorz
WERRA Anna Magdalena
WISŁOCKA-BOGDANOWICZ Anna
ŻAK Krzysztof

2000
Inżynieria Środowiska
studia inżynierskie, stacjonarne

ADAMCZYK Brygida
KELM Małgorzata
SZYMAŃSKA Iwona

2000
Inżynieria Środowiska
studia magisterskie, stacjonarne

AUGULEWICZ Monika
BARTECKI Tomasz
BUKOWSKA Alicja
BUKOWSKI Krzysztof
BYCZKOWSKA Agnieszka
BZDUCH Anna
CHMIELNICKA Aneta
CICHURSKA Monika
CZERNIAK Arleta
ĆWIEK Damian
DĄBEK Paweł
DOMAŃSKA Urszula
DROŻDŻ Norman
GASIDŁO Żaneta
GAWLIK Agnieszka
GONCZARÓW Adam
GÓRECKA Jolanta
GROSZEK Łukasz
HOŁUBCZAT Dorota
JABŁOŃSKA Jolanta
JANKOWSKA Anna
JARUGA Tomasz
KAMIŃSKA Joanna
KANAREK Jakub
KARNICKI Krzysztof
KELM Małgorzata
KOŁODZIEJCZAK Grzegorz
KONCZYŃSKA Alicja
KONON Rafał
KOSACKA Anna
KRASOŃ Elżbieta
KULETA Rafał
KWIATKOWSKA Katarzyna
LIPSKA Justyna
ŁAZUGA Bernadeta
ŁYSAK Jarosław
MAHLIK Anna
MAJEWSKA Anna
MARKIEWICZ Angelika
MIKSZA Roman
NIKOROWSKA Joanna
NOCULAK Justyna
NOWACZEWSKI Paweł
PASZCZAK Ewa
PIEŚLAK Michał
PIÓRKOWSKI Karol
POLECHOŃSKA Anna
POPIÓŁ Ryszard
PRZEZWICKA Agnieszka
RADOMSKA Danuta
SIKORSKI Tomasz
SIUDA Beata
SMARUJ Beata
SOKOŁOWSKI Grzegorz
SPYCHALSKI Konrad
SWOROWSKA Joanna
SZCZEŚNIAK Szczepan
SZOK Anna
SZYMAŃSKA Iwona
SZYMCZYK Agata
ŚMIGIELSKI Paweł
TRZEBIATOWSKA Aleksandra

TUPALSKA Magdalena
WERA Marek
WICZKOWSKA Katarzyna
WIERCIŃSKA Bożena
WOJNICZ Mariusz
WÓJTOWICZ Iwona
ZALEGA Arkadiusz

2000
Budownictwo
studia inżynierskie, niestacjonarne

CICHY Dariusz
NOWICKA Beata
NYGA Bogumiła
ORYLSKI Tomasz
PETK Stefan
SILWON Marek
SKIBA Mariusz
SZAFONI Witold

2000
Inżynieria Środowiska
studia inżynierskie, niestacjonarne

BOJARSKA Anna
FIEDOROWICZ Robert
GÓRCZYŃSKA Joanna
GRABOWSKI Robert
JACKIEWICZ Waldemar
JELONEK Andrzej
KOCOŃ Adam
KOTECKA Elżbieta
KOWALIK Janusz
KRAUS Krystian
LABUDA Piotr
LISOWSKI Paweł
LUBERA Dariusz
ŁAJECZKO Grzegorz
MARECKI Piotr
MYCZKOWSKI Waldemar
SPYCHALSKI Grzegorz
SZARYŃSKA Beata
TEREFENKO Wioleta
TOMCZYK Piotr
WĘGRZYNEK Teresa
WIECZOREK Andrzej
ZAGAJA Dariusz
ZAJĄCZKOWSKA-ORLIKOWSKA Zofia
ZIELIŃSKA Elżbieta

2001
Budownictwo Lądowe
studia inżynierskie, stacjonarne

CEPOWSKI Michał
FORMELLA Łukasz
GRZENKOWICZ Mariusz
JOKSZ Piotr
KARNIEWICZ Agnieszka
KUBIAK Agnieszka
KURANT Robert
MARKOWSKI Zygmunt
MŁYNARCZYK Bartłomiej
PIENIĄŻEK Grzegorz
PIOCH Piotr
PIÓRKOWSKI Marek
PIPIORKE Małgorzata
RUDNIK Katarzyna

ŚWIĄTEK Marcin
ŚWIDERSKI Jacek
TKACZYK Wojciech
TREDER Grzegorz
TRUDERUNG Marcin
WITEK Przemysław
WSZĘDYBYŁ Krzysztof

2001
Budownictwo Lądowe
studia magisterskie, stacjonarne

CHAMIER CIEMIŃSKI Roman
CHOJNOWSKI Sebastian
CIOCH Sławomir
CZAJKOWSKI Andrzej
CZAPIEWSKI Adam
FABIANIAK Tomasz
GĘBKA Tomasz
GRABOWSKI Andrzej
GUL Michał
JABŁOŃSKI Wojciech
JAWORSKI Sławomir
KARDYNAK Dominik
KILICHOWSKI Robert
KLIMEK Rafał
KŁOSOWSKI Ernest
LENARTOWICZ Sylwia
LIPKOWSKI Przemysław
ŁOBAN Antoni
MALIK Artur
MARCINIAK Daniel
MAZUREK Jacek
MAZUREK Mariusz
MIKOŁAJCZYK Jolanta
MORAWSKA Bogumiła
PAWLAK Edyta
PIOTROWICZ Tomasz
SCHÜTZ Rafał
SPANIER Tomasz
WOCHNA Tomasz
WOJTAŚ Jarosław
WRZESIŃSKI Sebastian
ZAJĄC Krzysztof
ZDUŃCZYK Beata
ZELEWSKI Robert
ZWOLSKA Wioletta

2001
Inżynieria Środowiska
studia inżynierskie, stacjonarne

BIENIAS Wioletta
CYSEWSKI Robert
CHMIELARSKI Robert
DACYK Marzena
DREZE Rafał
GLON Krzysztof
HALAMA Tomasz
KROPLEWSKI Arkadiusz
KUBIAK Agnieszka
PASTUSIAK Piotr
RUDNICKA Monika
SAŁEK Monika
STORMAN Łukasz
SZULC Marcin
ŻEGLIN Karolina

2001
Inżynieria Środowiska
studia magisterskie, stacjonarne

ARCZYŃSKA Katarzyna
BARAN Marcin
BOSIACKI Jacek
BOŻYS Paweł
BUCHHOLZ Joanna
CHORAŚ Jakub
CHWIAŁKOWSKA Iwona
CZARNECKA Joanna
DURYS Grzegorz
DZIKIEWICZ Kamil
FRANKOWSKA Ilona
GAŁĄZKA Edyta
GOŁĘBIEWSKA Katarzyna
GOŚCIŃSKA Agnieszka
GOTT Robert
GÓRALEWSKI Marcin
GRĘBOWICZ Melchior
GRITZMAN Tomasz
GRYMUZA-GONCZARÓW Monika
JACHIMOWSKI Konrad
JAKOWIENKO Katarzyna
JEZIORSKI Marek
JÓŹWIAK Katarzyna
KACPROWSKA Agnieszka
KACZOROWSKA Agnieszka
KISZKA Sylwia
KOWALCZYK-JĘCEK Agnieszka
KOWALEWSKI Mariusz
KSIĄŻEK Marcin
KUJAWA Remigiusz
LESZCZUK Szymon
LOLL-MOSKWIŃSKA Alicja
LORBIECKI Krzysztof
ŁANGOWSKA Joanna
ŁĄCKA Irena
MAKUCH Aneta
MAŁKO Małgorzata
MASŁOWSKI Sylwester
OLCZYK Agnieszka
PANEK Tomasz
PAWŁOWSKA Joanna
PAZIEWSKA Agnieszka
PIATKO Swietłana
PIĄTKOWSKI Rafał
PIEKIEŁKO Joanna
POŁETKO Paweł
POPKA Jarosław
POŻOGA Piotr
RYTLEWSKA Anna
SIERPUTOWSKI Robert
SKRZYPCZYK Waldemar
SOBCZYŃSKA Magdalena
SOŁTAN Wojciech
SZWAJCER Sylwia
ŚWIETLIKOWSKA Jolanta
WIELECHOWSKI Robert
WILCZKOWIAK Rafał
WOŹNIAK-CHMIELARSKA Agnieszka
ZAKOLSKI Dariusz
ZDULSKA Dorota
ŻOŁNIEREK Agnieszka

2001
Budownictwo
studia inżynierskie, niestacjonarne

BUJALSKI Krzysztof
BRZEZIŃSKI Bartłomiej
GRESZATA Robert
GRZENKOWICZ Marek
KOŁODZIEJCZYK Alicja
NIKLAS Beata

PAŁASZ Justyna
PAWLAK Lucyna
ROSIŃSKA Wioletta
SĘDZICKI Tomasz
SKRZYPCZYK Dariusz
STOSIK Karol
WLAZŁOWSKA Magdalena
ZIEGERT Leszek

2001
Inżynieria Środowiska
studia inżynierskie, niestacjonarne

BIAŁOWĄS Agnieszka
BRUSKI Rafał
CHUDZIKOWSKA Małgorzata
CYBULSKI Jacek
CZYRKOWSKA Kamila
DĄBSKA Marlena
DOMAROS Małgorzata
EDEL Dorota
FELIŃSKA Elżbieta
FUNKE Dorota
GLUBA Małgorzata
GRABOWSKI Artur
GULBIŃSKI Bogusław
IMIŃSKI Andrzej
JAKIMOWICZ Daniel
JAKOWCZYK Jerzy
KASZKOWIAK Marek
KAŹMIERCZAK Karol
KLEPUSZEWSKI Wojciech
KNETKI Sebastian
KREFT Urszula
MACKO Mirosław
MALISZEWSKA Estera
MATUSIAK Piotr
MATYNIA Arkadiusz
MYSZKOWSKI Jerzy
NOWAK Joanna
OELKE Andrzej
OLESZUK Iwona
PAPIS Dorota
PILIMON Joanna
POPECKI Arkadiusz
PYĆ Robert
ROGALIŃSKI Piotr
RZEŹNIK Artur
SKRĘTA Przemysław
SOROKO Matylda
SZMIT Krzysztof
TROJANOWSKA Teresa
WESOŁOWSKA Elżbieta
WOJCIESZAK Elwira
ŻELICHOWSKA Ewa

2002
Budownictwo Lądowe
studia inżynierskie, stacjonarne

BARTCZAK Bartłomiej
BEKIER Szymon
BUDNIK Żaneta
CZERNICHOWSKI Marek
DĄBROWSKA Ewelina
DRULIK Marta
HRYNIEWSKA Joanna
JAKUBOWSKI Dariusz
KOBIELA Marek
KOSMALA Magdalena
KRAWECZYŃSKI Przemysław
KUCHARSKI Wojciech
LEMANN Przemysław
MICHALSKI Michał
MURAWSKI Krzysztof
NOWAKOWSKI Arkadiusz

PRADELLA Aleksander
SIELSKI Marek
SKRZYPA Dariusz
SZPILKA Tomasz
WACHOWIAK Rafał
WITCZAK Tomasz

2002
Budownictwo Lądowe
studia magisterskie, stacjonarne

ADAMCZYK Jarosław
ANTCZAK Adam
ANTCZAK Monika
BARTUŚ Anna
BATRUCH Grzegorz
BIŃCZYK Adam
BURZYKOWSKI Paweł
CZYŻYK Paweł
DROBIECKI Szymon
ELAS Angelika
FELIŃSKA Monika
GIEMZA Karolina
GÓRSKI Łukasz
HAPKA Wojciech
HENDRYCH Tomasz
IWEN Wojciech
KAMIŃSKI Maciej
KIEDROWSKI Marcin
KLIMEK Rafał
KORDOWSKA Kinga
KOSTRZEWA Kamil
KOWALCZYK Bernard
LISOWSKI Sławomir
MACIEJEWSKA Agnieszka
MACIOROWSKI Paweł
MAJDAN Ewa
MATYKA Joanna
MICHALSKA Elżbieta
MISZEWSKI Krzysztof
MORAWSKA Magdalena
NAGAŃSKA Agnieszka
PŁACEK Tomasz
POŻOGA Tomasz
RINGWELSKI Ryszard
ROS Adam
SITNIK Agnieszka
SOBÓL Wojciech
SZENIAK Krystian
SZKLARCZYK Tomasz
SZPIGANOWICZ Rafał
TROJAŃSKI Grzegorz
TUCKA Agnieszka
TYSZKA Jakub
WLAZŁO Arkadiusz
WOCHNA Tomasz
WOJAK Waldemar
ZACHARSKI Wojciech
ZIÓŁKOWSKI Maciej

2002
Inżynieria Środowiska
studia inżynierskie, stacjonarne

KLUPŚ Łukasz
KNUT Emilia
MALEK Sebastian
PIECHNIK Eliza
PRZEBOROWSKA Agnieszka
SZUBAŁA-UŁAMEK Edyta

2002
Inżynieria Środowiska
studia magisterskie, stacjonarne

ANDRZEJEWSKA Karolina
BARAŃSKI Piotr
BERNACKI Adam
BOCK Magdalena
BOGDANOWICZ Agnieszka
BUDZISZ Dariusz
DĄBKOWSKA Agnieszka
GASPEROWICZ Monika
GINDA Justyna
GOTTSCHLING Marek
GRABOWSKA Marta
HILIBRAND Marlena
IŁGOWSKI Maciej
KALINIAK Agnieszka
KAPSA Michał
KILIŃSKA Dorota
KOBIELA Piotr
KOŚCIUK Barbara
KOWALCZYK Agnieszka
KRASNOPOLSKI Bartosz
KROPIDŁOWSKI Arkadiusz
KRUK Karol
KRYSZYŁOWICZ Agnieszka
KRZYŚKÓW Sylwester
KUSEK Dominik
LUBIERSKI Marcin
ŁAPACZ Grzegorz
ŁUKASZEWICZ Borysław
MALISZEWSKA Agnieszka
MARCZEWSKA Kamila
MILLER-ZAWISZA Katarzyna
OLEJNIK Klaudia
ORCZYŃSKI Tadeusz
PAWELA Karolina
PAWELCZUK Jolanta
PAWŁOWSKA Julita
PIĄTEK Monika
SKÓRKA Karina
SŁAWIŃSKI Wojciech
STARZECKI Piotr
STUDZIŃSKI Bernard
SYDORUK Mariusz
SZAFRAN Magdalena
SZCZEPANOWSKA Joanna
SZPAKIEWICZ Jacek
SZYLMAN Maciej
SZYSZKOWSKA Marta
TOMKOWSKI Tomasz
TRAKUL Jadwiga
TYMENDORF Radosław
WASILKOWSKA Monika
WOŁOSZYN Anna
WOSZCZYŃSKA Olga
WOŹNIAK Tomasz
WÓJCIAK Justyna
WRZOSEK Adrian
ZABOROWSKA Agnieszka
ŻAKOWIECKA Marzena
ŻBIKOWSKA Magdalena
ŻULICKI Bartosz
ŻYMIERSKI Lech

2002
Inżynieria Środowiska
studia inżynierskie, niestacjonarne

BASZANOWSKI Edmund
BOGUSZ Zbigniew
BRODOWSKI Henryk
CZAPLA Tomasz
CZERKAWSKI Piotr
GACH Agnieszka

GOŁUCHOWSKA Maria
GRUBA Robert
GRUGIEL Cezary
HERMANOWICZ Marcin
JABŁOŃSKA Jolanta
KARPOWICZ Krystyna
KEMPA Sebastian
MACIEJEWSKI Andrzej
MALINOWSKI Leszek
MALISZEWSKA Dorota
MAZUR Aleksandra
MIKSZA Adam
NYKIEL Artur
PELOWSKI Józef
PIERNIKOWSKI Sławomir
PIETRYK Dariusz
RESZPĄDEK Małgorzata
ROTKIEWICZ Marlena
RUSZKOWSKI Zdzisław
RYCHTER Piotr
SALACH Roman
SCHMIDT Rafał
STRZELECKI Jarosław
ŚLIŻEWSKI Paweł
TOKAREK Alina
TOKARSKI Krzysztof
WARMOWSKI Przemysław
WOLSKI Henryk

2002
Budownictwo
studia inżynierskie, niestacjonarne

AMBROŻY Emilia
BUKOWSKI Wojciech
BURCZYK Gabriela
CHMIELEWSKA Stanisława
CZYŻ Maciej
GŁAZIK Janusz
KSIĄŻKIEWICZ Jarosław
MASEL Klaudiusz
NAMIEL Sylweriusz
NIKLAS Radosław
OLESIAK Krzysztof
OSIŃSKI Sławomir
PANKOWSKA Elżbieta
PEPLIŃSKI Marcin
PEPLIŃSKI Roman
RĄCZY Małgorzata
SCHULTZ Piotr
TARCZYŃSKI Piotr
TRĘTOWSKI Krzysztof
WEJNEROWSKI Waldemar
WOLNISZEWSKI Henryk

2003
Budownictwo Lądowe
studia inżynierskie, stacjonarne

DOMAŃSKI Tomasz
FALKOWSKI Andrzej
KASZEWSKI Michał
KLEJNA Artur
KODŹ Agnieszka
KOSZAŁKA Rafał
LEMAN Agata
LEMAN Marcin
ŁĘCKI Błażej
MILEWSKI Sławomir
PASZKOWSKA Karolina
PIÓRKOWSKI Jan
PODGÓRSKI Adam
RAJTER Magdalena
REPLIN Wojciech
SKRZYPKOWSKI Marcin

SKUZA Marcin
STOLC Michał
SZUKAJŁO Arkadiusz
SZYNKARUK Krzysztof
ŚNIEĆ Kamil
TOMANIK Tomasz
TOMCZYKOWSKI Radosław
TRAWIŃSKA Justyna
TYBURCZY Damian
WÓJCIK Wojciech
ZAKRZEWSKI Ireneusz

2003
Budownictwo Lądowe
studia magisterskie, stacjonarne

ADAMASZEK Adam
BABAK Jacek
BARAŃSKI Krzysztof
CAPLEWSKI Arkadiusz
CZERWIŃSKI Tomasz
FILOSEK Jacek
FONS Patrycja
GOŁDA Sylwia
GORCZYŃSKA Aleksandra
GRĄDZKA Magdalena
GRYGIER Rafał
JANCZEWSKI Marek
JEDLIŃSKI Adam
KACZOROWSKI Kamil
KAMIŃSKI Jacek
KIEDROWSKI Marcin
KISIELEWSKA Beata
KOMAR Tomasz
KOSTRZEWSKA Dorota
KROMLICKI Karol
KRZEMIŃSKI Szymon
KRZESIŃSKI Mariusz
KRZOSKA Krystian
ŁOPACIUK Magdalena
ŁUPANDZIN Anna
MIERZEJEWSKI Michał
MŁYNARCZYK Daniel
NIEMCZYK Ewelina
PAWOŃSKA Katarzyna
POCHROŃ Aneta
REMELSKI Jędrzej
SCHRÖDER Beata
SIARA Iwona
SIEŃKO Agnieszka
STASZEWSKI Mariusz
SUCHORSKA Małgorzata
SWARYCZEWSKI Adam
SZULIST Sebastian
SZYMAŃSKI Wojciech
TROKA Krzysztof
WŁOCH Marcin
WOŁOSIUK Krzysztof
ZWIĄZEK Lucjan

2003
Inżynieria Środowiska
studia inżynierskie, stacjonarne

DUDEK Przemysław Paweł
HENDRYCH Tomasz
JAWORSKA Karolina
ŁOŚ Mariusz
MADEJ Rafał
OTTKA Piotr
PASZKOWSKA Karolina
PIETRZAK Magdalena
PIÓRKOWSKI Jan
SUCHORSKA Małgorzata
SZWALGUN Iwona

2003
Inżynieria Środowiska
studia magisterskie, stacjonarne

BALIŃSKI Radosław
BAŁASZEWICZ Artur
BAŁASZEWICZ Tomasz
BARTOSIEWICZ Anna
BLOK Daniel
BOGACKA Agnieszka
CHMIEL Monika
CHRZAN Marcin
CIARA Jacek
CZECZKOWSKA-KAZUŚ Urszula
CZERWIŃSKA Monika
DADAN Angelika
DASSUI Kamila
DĄBROWSKA Dominika
DĄBROWSKA Ewelina
DOCZEKAŁA Joanna
DYCZKOWSKA Maja
DZIĘBOWSKI Jacek
FENSKE Marek
GIBOWSKI Maciej
GRZESIAK Marzena
HAŁABURDA Justyna
HAWERLISCHE Monika
HELIŃSKA Emilia
HULEWICZ Aleksandra
JAGIEŁA Natalia
JANIK Piotr
JANUSZEWSKA Dorota
JAS Dorota
JESIOŁKIEWICZ Anita
JOŃCA Tomasz
KACZKOWSKI Paweł
KADLEC Arkadiusz
KAJKOWSKA Ewa
KAMYNO Agnieszka
KARGUL Ewelina
KASPEREK Janusz
KAZUŚ Łukasz
KLAK Ireneusz
KLIMCZUK Marta
KONDEJA Tomasz
KOSIANOWICZ Agnieszka
KOZODUJ Elżbieta
KUBACKA Anna
KUJAWSKA Karolina
KUTZ Regina
KWAŚNIKOWSKA Hanna
KWIATKOWSKA Emilia
ŁAPIŃSKI Tomasz
ŁOZA Eliza
MACIEJEWSKI Bartosz
MACIOŁEK Piotr
MAJEWSKA Edyta
MARCINKOWSKA Małgorzata
MILCZYŃSKI Piotr
MOLSKA Gabriela
OLECHNOWSKI Sebastian
OZIMEK-MUŻ Maria
PEPLIŃSKA Justyna
PIELACH Tymoteusz
PIERNIKOWSKI Przemysław
PLICHTA Justyna
PŚCIUK Izabela
PYSZKA Krzysztof
RADECKA Katarzyna
RESZKA Edyta
ROGACKA Magdalena
ROMAN Anna
RYNGLEWSKA Anna
RZEŹNICZEK Paweł
SADŁOWSKI Przemysław
SOCHA Kamil
SPYCHALSKI Marek
STAŃCZAK Katarzyna
SZCZAŁBA Karolina
SZELAK Mirosław

SZYDŁOWSKA Marzena
TARTAS Maciej
TYL Magdalena
URZYŃSKA Kinga
WALASZEK Urszula
WIOSNA Elżbieta
WIŚNIEWSKA Sylwia
WOROPAJ Adam
ZABOROWSKI Radosław
ZABUSKI Robert
ZGLINICKA Agata

2003
Inżynieria Środowiska
studia inżynierskie, niestacjonarne

ANGERER Karol
BAKUN Nikodem
GÓRKA Waldemar
HAJDASZ Tomasz
JANTOS Katarzyna
KASPRZYK Bogdan
KĄCICKI Krzysztof
KONIECZKA Waldemar
KOPROWSKI Jerzy
KUCIARA Dawid
ŁYSZKIEWICZ Bożena
MASZKE Bronisław
MAZUR Robert
MICHALSKI Roman
MIŁOSZ Bartosz
OBIDZIŃSKI Janusz
OLSZYŃSKA Marzena
PIERŚCIONEK Andrzej
PIETRUCZUK Andrzej
PRZEWOŹNY Tomasz
SOCHA Leszek
SZYMAŃSKI Jarosław
ŚLĘZAK Marcin
TERLECKI Wacław
TOŁŁOCZKO Marcin
WALEWSKI Jan
WIŚNIEWSKI Jarosław
WITT Sławomir

2003
Budownictwo
studia inżynierskie, niestacjonarne

BANASIK Angelika
BIEŃCZAK Jolanta
CIENIAK Krzysztof
DUDZIEC Robert
DZWONEK Zygmunt
FABIANIAK Izabela
JASIŃSKI Rafał
LEWNA Justyna
MACZYSZYN Jolanta
MISIURA Bogdan
MULSKON Andżelika
NICZYPOROWICZ Sławomir
OŁÓW Krzysztof
PIANKOWSKI Grzegorz
PŁAZIŃSKA Barbara
RYTLEWSKI Sławomir
SAWCZUK Andrzej
WĄSOWICZ Dorota
WĄSOWICZ Rafał
WENDT Krzysztof
ZIELENIECKI Paweł

2004
Budownictwo Lądowe
studia inżynierskie, stacjonarne

DEJK Zdzisław
HAJDUKOMIS Katarzyna
JANKOWSKI Krzysztof
KASZUBOWSKI Mariusz
KAZUŚ Andrzej
KOSMALA Bartosz
KWIATKOWSKI Paweł
ŁUCZAK Rafał
ŁUKASZEWSKA Agnieszka
MOŁDRZYK Dawid
NIEPOŃ Andrzej
PACHUL Miłosz
PAŁKA Magdalena
PERTEK Dawid
ROSIAK Damian
SIWIEC Damian
SŁAWIŃSKI Robert
SZCZEPANIK Agnieszka
WARTALSKI Jarosław
WRZESIŃSKA Joanna
ZAKOŚCIELNY Paweł

2004
Budownictwo Lądowe
studia magisterskie, stacjonarne

BABALSKI Wojciech
BARTOSZEK Daniel
BESKA Rafał
BOCZEK Edyta
BRONISZ Iwona
BRZEZIŃSKI Kamil
CHOJNOWSKI Patryk
CZAJKOWSKI Dariusz
CZARNECKI Michał
DUDZIŃSKA Alicja
FELICH Andrzej
FILIPOWICZ Paweł
GAJCZEWSKI Karol
GAPSKI Dariusz
GOLONKA Adam
GÓROWSKA Lucyna
GRZYWACZ Renata
ILKIEWICZ Łukasz
JACHIMOWSKI Sebastian
JANKOWSKI Mikołaj
JUSZCZYŃSKI Grzegorz
KISIELEWSKA Agnieszka
KISIELEWSKI Michał
KOZIOŁKO Artur
KRÓL Daniel
KRZYŻKOWSKI Krzysztof
KUKIEŁKA Ernest
LACH Mariusz
LUTEREK Bartosz
MARTYNA Anna
MICHALSKI Jerzy
MOZGOWIEC Marcin
MYDŁOWSKA Edyta
PIEŚLAK Roman
REGLIŃSKI Radosław
RUDNIK Elżbieta
SKOWROŃSKA Iwona
SZCZEPAŃSKA Anna
UŁAN Michał
WYCZYŃSKI Jerzy
ZAPŁATA Magdalena
ZIARKIEWICZ Marek
ZIMNOCH Karolina
ŻEBROWSKA-KALISZ Ewa

2004
Inżynieria Środowiska
studia inżynierskie, stacjonarne

DEKOWSKI Dominik
GRONALEWSKA Magdalena
JAGODZIŃSKA Izabela
JANKOWSKI Marcin
MARCINIAK Artur

2004
Inżynieria Środowiska
studia magisterskie, stacjonarne

ARENDACZ Mirosława
BALINOWSKA Anetta
BERG Izabela
BIERUT Adam
BŁADYKO Magdalena
BORYSIEWICZ Arkadiusz
CELIP Honorata
CHOJNACKA Marta
CIESIELSKA Agnieszka
CZAJKOWSKA Dagmara
DARASZKIEWICZ Grzegorz
DĘBOWSKI Ireneusz
DZIEMIAŃCZUK Agnieszka
FABISIAK Anna
FORMELA Barbara
FUDALA Sylwia
GAWEŁ Agnieszka
GDANIETZ Marlena
HALAMA Paweł
HRYBYK Paweł
HRYCKIEWICZ Tomasz
JASTRZĘBSKA Izabela
JAŚKIEWICZ Piotr
KAŁUSKA Agnieszka
KARGUL Bogumiła
KEMPIŃSKI Paweł
KOŁACZ Karolina
KOŁATKA Anna
KOŁTAN Agata
KOZŁOWSKI Radosław
KRZYWICKI Piotr
KUTRYN Justyna
ŁUKASIK Małgorzata
ŁUKASIK Sylwia
MICHNIEWSKA Sylwia
NOWAK Aleksandra
OŁÓWKA Marcin
OSTROWSKA Magdalena
OTTKA Maciej
OWCZAREK Grzegorz
PAŁUKA Karolina
PAWIK Patrycja
PIASKOWSKA Katarzyna
PIERNIK Agnieszka
PIERNIK Agnieszka
POCZESNY Piotr
POLILEJKO Magdalena
POŁAJDOWICZ Tomasz
POPIOŁEK Angelika
PORZYCH Marta
ROGOWSKA Ewa
ROGOWSKI Marcin
SITARZ Monika
SKROCKA Monika
STAŃCZYK Karina
SZAREJKO Anna
SZAREJKO Henryk
SZLUFIK Katarzyna
SZUFLIŃSKI Sebastian

SZWALGUN Marek
SZWEJKOWSKA Małgorzata
USIDUS Wioletta
WANDTKE Wioletta
ZIARNEK Paweł
ŻUPRAŃSKI Krzysztof

2004
Budownictwo
studia inżynierskie, niestacjonarne

BUTOWSKA Elżbieta
GILETA Bogusław
KACZOR Waldemar
KNITTER Grzegorz
NIEWIADOMSKI Tomasz
PSTRONG Jacek
ROLA Jacek
RYCHERT Mariola
SKÓRA Rafał
SZUTA Mariusz
TECLAF Adam
TECLAF Justyna
TRYMBULAK Jerzy
WIECZOREK Danuta
WOJCIECHOWSKI Grzegorz
WOJTCZAK Dariusz
ZIENIEWICZ Andrzej

2004
Inżyniera Środowiska
studia inżynierskie, niestacjonarne

BŁOCHOWIAK Marcin
BOROWIEC Andrzej
BRASZKIEWICZ Rafał
CHABOWSKA Brygida
CZAPIEWSKI Piotr
CZASZYŃSKI Krzysztof
DĄBROWSKI Rafał
DYMECKI Jerzy
EKNER Andrzej
FENSKE Marek
FIRLEJ Katarzyna
GIERACZ Robert
GORZELAK Waldemar
GÓRKA Grzegorz
GRABOWSKA Grażyna
HEWELT Justyna
JABŁOŃSKA Anna
JACKOWSKI Andrzej
KARCZEWSKI Sebastian
KWIECIEŃ Krzysztof
ŁYSZYK Remigiusz
MACIEJEWSKI Marek
MAĆKOWIAK Adam
MATYSIK Piotr
MIELCZAREK Andrzej
MUSYT Ewa
MYSZKA Jędrzej
NAZARUK Anna
OLSZEWSKI Artur
ORŁOWSKA Agnieszka
OSTROWSKI Bartłomiej
PANEK Wojciech
PAWŁOWSKI Tomasz
PIASECKI Wojciech
POTRYKUS Bernadeta
PRZYBYLSKI Leszek
RYBICKA-SZYLKA Ewa
RYJEWSKA Beata
SAMBORSKI Dariusz
STRASZEWSKA Anna
SUBCZYŃSKI Aleksander
SUDNIKIEWICZ Jerzy

TOMCZYK Adam
ŚLIWIŃSKI Grzegorz
URBAŃSKI Michał
ZIÓŁKOWSKI Tomasz
ZYCH Anna

2004
Inżynieria Środowiska
studia magisterskie, niestacjonarne

CZAPLA Tomasz
DĄBSKA Marlena
MALINOWSKI Leszek
MATUSIAK Piotr
MIKSZA Adam
MYCZKOWSKI Waldemar
PELOWSKI Józef
PIERNIKOWSKI Sławomir
SALACH Roman
SCHMIDT Rafał

2005
Budownictwo Lądowe
studia inżynierskie, stacjonarne

DRZAZGA Bartłomiej
FRANK Sebastian
GŁODOWSKI Marcin
GRABOWSKI Przemysław
JANIK Przemysław
MACKIEWICZ Emilia
OKRÓJ Marcin
PIECZEK Mariusz
PROKOP Marta
RYDYGIER Piotr
RYTWIŃSKA-ŻYŁA Joanna
SAWOŃ Anna
SOBISZ Magdalena
STOSIK Milena
TACKOWIAK Ireneusz

2005
Budownictwo Lądowe
studia magisterskie, stacjonarne

AUGUSTYNIAK Anna
BONAT Paulina
BOROWSKI Adrian
CZAPLEWSKI Maciej
FANSELAU Przemysław
GARUSIŃSKI Daniel
GIERSZEWSKI Marcin
GÓRZNY Michał
HAPKA Agnieszka
HOŁODY Tomasz
KASZUBOWSKI Piotr
KISAŁA Daniel
KOSTRZEWSKI Piotr
KUREK Przemysław
LINK Daniel
ŁADZIŃSKI Łukasz
ŁOJEWSKI Tomasz
MAJKOWSKI Cezary
MASA Tomasz
MRÓZ Anita
MRÓZ Tomasz
NAZARUK Marcin
PIECZORA Marcin
PIETRZAK Marcin

PISZ Radosław
POZORSKA Katarzyna
RACHUBIŃSKI Paweł
ROBACZEWSKA Katarzyna
ROGALIŃSKI Bartosz
SKIBA Marek
SOBCZYK Przemysław
SOBICZEWSKI Filip
STANISZEWSKI Krzysztof
STEFANIW Paweł
STOLARCZYK Krzysztof
SZUMOWSKI Paweł
SZYCA Monika
SZYSZKO Wojciech
TOKARSKA Karolina
WIŚNIEWSKA Agnieszka
WOJCIECHOWSKA Monika
WOJCIECHOWSKI Andrzej
ZAWIAŁOW Karolina

2005
Inżynieria Środowiska
studia inżynierskie, stacjonarne

BARYŁA Paweł
GILEWICZ Jacek
JEGIER Paweł
KUCZKOWSKI Andrzej
KWAŚNIEWSKI Gustaw
LIPIŃSKI Maciej

2005
Inżynieria Środowiska
studia magisterskie, stacjonarne

BATOR Krzysztof
BAWARSKI Łukasz
BAZYLUK Bartosz
BIAŁAS Kamilla
BIELAT Beata
BŁAŻ Grzegorz
BOHDANKIEWICZ Renata
BOLIBRZUCH Anna
BONALSKA Marta
BUDYNKIEWICZ Edyta
BUŁA Arkadiusz
CHLASTA Dominika
CHOJKA Anna
CIRKO Justyna
CYFKA Dominika
DĘBSKA Anna
DWOJAK Anna
DYJAS Kamila
FILIPOWICZ Katarzyna
FULARCZYK Bartłomiej
GBUR Przemysław
GIEŻA Beata
GIŻOWSKI Maciej
GNACIŃSKA Beata
GRONOWSKA Katarzyna
JANIEC Karolina
JANUSZEWSKA Anna
KIEMLIŚ Katarzyna
KLACZKO Hanna
KLEPUSZEWSKA Karolina
KLIMCZYK Magdalena
KOŁACZEK Anna
KOTERBA Katarzyna
KRÓLAK Karol
KUCIŃSKI Marek
LEMANN Aleksandra
ŁĄCKA Anna
MATEREK Andrzej
MIŚ Monika
MUŚ Przemysław

NERĆ Anna
NIETUBYĆ Anna
ODOLCZYK Urszula
OLEJNICZAK Przemysław
OSIŃSKA Magdalena
OŻAŃSKA Agnieszka
PASTERNAK Anna
PAZIO Agnieszka
PLACEK Katarzyna
PONA Małgorzata
PRZYDATEK Anna
ROSIŃSKA Magdalena
SIEROCKI Daniel
STACHOWSKI Zbigniew
STANKIEWICZ Karol
STOLTMAN Leszek
SUBEL Marcin
SZPAKOWSKA Karina
SZUBSTARSKI Sławomir
WALASEK Krzysztof
WAWRZYK Anna
ZAREMBA Wojciech
ZELMACHOWICZ Alicja
ZĘBALA Wojciech
ZIELIŃSKA Iwona
ZIELIŃSKA Małgorzata
ZWIERZYKOWSKA Marta
ZWOLIŃSKI Paweł
ŻUPRAŃSKA Agnieszka

2005
Geodezja i Kartografia
studia inżynierskie, stacjonarne

BŁASZCZYK Radosław
BODNAR Piotr
CHUDY Tomasz
DŁUGIEWICZ Katarzyna
DŁUŻEWSKI Radomir
FUDRO Monika
GĄSIOROWSKA Małgorzata
GODLEJEWSKI Tomasz
GONERA Wiktor
GRODZKA Agnieszka
GUŹDZIOŁ Agnieszka
HAŁUSZKA Magdalena
JANICKA Katarzyna
JÓŹWIK Katarzyna Dorota
KĘDZIERA Sławomir
KIZIELEWICZ Marek
KLUSEK Alina
KLUZA Ilona
KOCZARA Bartosz
KRYCZYŃSKI Łukasz
LINK-SZYBKA Julia
MAKAREWICZ Adam
MICHALSKA Justyna
MICHNIEWICZ Paweł
NAKIELNA Katarzyna
NURZYŃSKI Wojciech
PIETRZYCKA Małgorzata
PIWKO Marta
PIWOWARCZYK Krzysztof
PLISKOWSKA Joanna
ROMANOWSKI Piotr
RUDNICKI Jacek
SADOWSKI Marcin
SADURA Magdalena
SAWICKA Agnieszka
SAWICKI Jarosław
SEREDA Agnieszka
SOBCZAK Małgorzata
SOCHACKA-OSTRÓWKA Katarzyna
STASIAK Dominik
STUPIENKO Dominika
WAWRYSZCZUK Anna
WIERZBICKI Marek
WITEK Anna

2005
Geodezja i Kartografia
Studia inżynierskie, niestacjonarne

ADAMECKI Piotr
CHOJNACKA Agnieszka
DĄBROWSKA Elwira
DĘBOWSKA-KIEMPA Iwona
CIESIELSKA Edyta
GRĄDZKI Krzysztof
GROENWALD Iwona
GRUDZINA Artur
GRZYMAŁA Joanna
HERBA Lucyna Zofia
HERMAN Franciszek
HRYCENKO Teresa
IGNOR Alicja Maria
JAMROZIK Hanna
JAMROZIAK Grzegorz
JARUSZKIEWICZ Maksymilian
JEDNORALSKI Paweł
JEGLIŃSKA Małgorzata
KANIA Tomasz
KANTOR Ewa
KASPRZYK Joanna
KAŹMIERCZAK Marcin
KĄDZIOŁKA Dawid
KOMINCZ Aleksandra
KUBKA Dorota
KUCHARSKA Ewa
LABUDDA Bogusława
LAZAR Agnieszka
LEWANDOWSKI Jarosław
MĄCZEWSKI Krzysztof
MARCINKIEWICZ-SKORUPA Małgorzata
MYC Zenon
PRELL Karolina Małgorzata
PRZYCHOCKA Jolanta
REJMAN Michał
SKIERKA Katarzyna
STASIAK Agnieszka
TREDER Krzysztof
TRYBAŁA Piotr
UTKO Seweryn
ZBLEWSKI Daniel
ZIEMNIEWICZ Bartosz
ŻAKOWICZ Krzysztof

2005
Budownictwo
studia inżynierskie, niestacjonarne

BORZYSZKOWSKI Marcin
BRANDT Dariusz
DZIEDZIEJKO Beata
FELSZTIGIER Marek
GRABSKI Michał
GRYGORCEWICZ Kazimierz
HAWERLISCHE-BUŁKA Iwona
JANISZEK Agnieszka
JAŹWIŃSKI Błażej
JERECZEK Tomasz
KAWAŁA Magdalena
KOLEJ Mariusz
KOWALSKI Maciej
KUCHTA Małgorzata
KURCIN Przemysław
LUBIŃSKI Ariel
MILEWSKI Ireneusz
MOLENDA Dominik
NIEDEK Sylwia
NIKLAS Artur
PAWŁOWSKA Anna
PRZEWOSKI Marcin

ROMEJKO Andrzej
SAWOŃ Anna
SKWIERAWSKA Maria
SKWIERAWSKI Grzegorz
SZULC Henryk
TACKOWIAK Ireneusz
TEDERKO Lucyna
WAWRZEŃCZYK-WRZESZCZ Joanna
WIECZOREK Barbara
WOLIŃSKI Jacek
WOŹNIAK Sławomir

2005
Inżynieria Środowiska
studia inżynierskie, niestacjonarne

BLOK Sylwia
BRÓŻ Wojciech
CZARNOWSKA Małgorzata
DUSZNY Józef
DYMECKI Mariusz
DZIADOWICZ Bartosz
GAŃCZAK Tomasz
GOJKE Aleksandra
HAJDUK Artur
HINC Arkadiusz
JANIK Elżbieta
JASIUNAS Marek
LUBECKI Marcin
ŁASKI Zbigniew
MAJKOWSKI Marcin
MAMRZYŃSKI Bartosz
MARCINOWSKI Grzegorz
MOSSAKOWSKI Iwo
NALAZEK Piotr
NOWAK Artur
OLSZEWSKI Daniel
ORZECHOWSKA Beata
PIECHOWSKA Magdalena
PRĄDZIŃSKA Iwona
PRZYTARSKI Dariusz
PYRZEWICZ Ireneusz
RYBKA Sławomir
SADKA Dariusz
SASINOWSKI Marek
SIENNICKI Leszek
SULKOWSKA Katarzyna
SZPAKOWSKA Joanna
TIAŁOWSKI Tomasz
TYMIŃSKI Rafał
WIECZOREK Mariusz
WOBSZAL Mirosław
WOJTAKOWSKI Jacek

2005
Inżynieria Środowiska
studia magisterskie, niestacjonarne

BOJARSKA Anna
CZYRKOWSKA Kamila
GOŁUCHOWSKA Maria
GULBIŃSKI Bogusław
ŁAJECZKO Grzegorz
MACKO Mirosław
OELKE Andrzej
STRZELECKI Jarosław
SYCHULEC Leszek
WARMOWSKI Przemysław

2006
Budownictwo Lądowe
studia inżynierskie, stacjonarne

BAJOR Łukasz
BARAN Paweł
BLOCK Magdalena
DREWCZYŃSKI Daniel
DZIURDŹ Radosław
FAŁEK Przemysław
GOLCZEWSKI Patryk
GOLUCH Łukasz
GÓRNY Marcin
HEIDNER Danuta
JAROSZEWICZ Łukasz
JERECZEK Łukasz
JERECZEK Marcin
KOZICKI Paweł
KRACZEK Karol
LASKA Ryszard
LIDZBARSKI Łukasz
MAJEWSKI Stanisław
RĄPAŁA Radosław
ROGALA Marek
ROKUSZEWSKA Katarzyna
STACHOWIAK Maciej
STEBELSKA Magdalena
SZMYTKE Marcin
SZUMSKI Grzegorz
TROJACZEK Andrzej
WINGERT Jacek
WÓJCIK Ewelina

2006
Budownictwo Lądowe
studia magisterskie, stacjonarne

BEDNARCZYK Aleksandra
BEDNAREK Dariusz
BEŁTKIEWICZ Bartosz
BIELA Emilia
BOJKOWSKI Paweł
CHOJNOWSKI Łukasz
CIEROCKA Małgorzata
CZAJKOWSKI Paweł
CZERWIŃSKI Damian
DĄBROWSKI Jarosław
DUSZNY Marcin
FRANCKOWSKI Janusz
GOLISZEK Anna
GÓRKIEWICZ Piotr
JANUSZEWSKI Łukasz
JĄDER Marta
JÓZEFOWSKI Mariusz
KACZMAREK Łukasz
KALISZEWSKA Monika
KĘDZIORA Artur
KNOFF Sławomir
KOPIŃSKI Marcin
KORNAŚ Piotr
KOWALCZYK Sylwia
KRYŃSKA Magdalena
KURDA Andrzej
KUROWSKA Wioleta
LACH Jakub
LEŚNIAŃSKA Anna
LISOWSKI Tomasz
ŁOBODA Agnieszka
MAJCZYNA Tomasz
MATYSIAK Marek
MICHAŁEJKO Marcin
MIERNIK Bartosz
MŁYNARCZYK Magdalena
MOE Justyna
NAPIÓRKOWSKI Wojciech
NARLOCH Karol
NOWAK Wojciech

OLEJNICZAK Piotr
OŁÓW Marcin
ORZECHOWSKI Krzysztof
PACYNA Magdalena
PAJĄK Sławomir
PAŁASZEWSKI Michał
PASZKOWSKA Katarzyna
PIETRZAK Magdalena
PIOR Tomasz
PREDEL Rafał
PRUS Tomasz
REKOWSKI Maciej
ROJEK Paweł
ROŻEK Joanna
RUDNIK Tomasz
RYDZIK Łukasz
RZEPLIŃSKI Dariusz
SAPA Edyta
SITEK Anna
SKOTNICKI Michał
SŁOMIŃSKI Damian
STACHOLIŃSKI Hubert
SZEWCZAK Estera
SZULC Michał
SZYMAŃSKI Piotr
ŚWIGOŃ Marcin
TATARYNOWICZ Krzysztof
TRAJDER Łukasz
WALUSIŃSKI Tomasz
WARDYN Joanna
WARDYN Marzena
WAWRZYNIAK Małgorzata
WOŹNIAK Anna
ŻYŁKA Łukasz

2006
Inżynieria Środowiska
studia inżynierskie, stacjonarne

BARTOSIEWICZ Anna
KUĆ Łukasz Szymon
ŁUKOMSKA Andżelika
PATER Maciej
WOŹNIAK Bartosz

2006
Inżynieria Środowiska
studia magisterskie, stacjonarne

ANTCZAK Bartosz
BEJNER Radosław
BIELAS Agata
BOJANOWSKA Karolina
BOROWSKA Magdalena
BURAK Tomasz
CHMIEL Joanna
CICHOCKA Karolina
ĆWIKAŁOWSKA Marta
DĄBROWSKA Katarzyna
DIAKUN Helena
DIAKUN Jadwiga
DUDZIC Magdalena
FILAROWSKI Daniel
FIRGON Tomasz
FRĄCZEK Urszula
GAŁKA Marcin
GOŁĘBIOWSKA Barbara
GRYCZAN Magdalena
GRZEGORCZUK Milena
GRZEGORCZYK Katarzyna
GRZESZCZAK Paweł

GRZEŚKOWIAK Paweł
HALABA Dorota
HANNUSCH Krzysztof
HAUZER Ilona
HOŁUBCZAT Sylwia
HUBERT Daniel
JASKÓLSKI Przemysław
KAMIŃSKI Paweł
KASPRZAK Aleksandra
KIEL Joanna
KLESSA Łukasz
KOBYLACKI Maciej
KOŁCZAK Jolanta
KONISZEWSKA-FIJOŁEK Bogusława
KOPEĆ Radomir
KORDOŃSKI Tomasz
KORZENIEWSKA Urszula
KOZŁOWSKI Mariusz
KUCIŃSKI Paweł
KURZAWA Błażej
KUSTRA Wojciech
KWIATKOWSKI Krzysztof
LASKOWSKI Mariusz
MAJEWSKA Iwona
MICH Ewa
MICHALSKI Radomir
MRÓWCZYŃSKA Marta
MUSIAŁ Artur
NADARZYŃSKA Ewa
NADER Bogusław
NALAZEK Joanna
OLSZEWSKA Barbara
PAŃCZYSZYN Anna
PASZEWSKA Magdalena
PASZKOWSKA Katarzyna
PATALAS Katarzyna
POKOROWSKA Małgorzata
PUCHALA Anna
PYTLAK Radosław
RACHUBIK Agnieszka
RATAJCZAK Monika
ROBACZEWSKA Marzena
ROMAN Beata
ROMANIUK Karolina
RONOWSKA Barbara
RUTA Dawid
SAK Przemysław
SAMULEWICZ Cezary
SAMUSIONEK Paweł
SIELSKI Marcin
SKOWRON Michał
SMORKOWSKA Maja
SOKALSKA Agnieszka
STĘPIEŃ Anna
STOBIECKA Małgorzata
STRUGACZ Katarzyna
STRYCHALSKA-ĆMOCH Izabela
SUDNIK Kamila
SZMAJ Edyta
SZOKALSKI Filip
SZOSTAKOWSKA Marta
SZUBA Marta
SZUBSTARSKA Magdalena
SZYMAŃSKI Paweł
SZYMCZAK Paweł
ŚREDNICKA Katarzyna
USAKOWSKA Dagmara
WALASEK Renata
WĘGRZYNEK Katarzyna
WŁUDARSKA Aneta
WOJCIECHOWSKI Rafał
WOJNICZ Magdalena
WOJNOWSKA Julita
WRONA Aneta
ZAMORSKI Stanisław
ZDOLIŃSKI Paweł
ZYGMUNT Dawid
ZYŚKO Paweł

2006
Geodezja i Kartografia
studia inżynierskie, stacjonarne

ADAMELAK Agnieszka
BANAŚ Piotr
BIERNACKI Rafał
BUDZEŃ Dawid
CHMURA Marta
CZERSKA Magdalena
CZYŻ Konrad
DAWIDZIUK Łukasz
DOMINIAK Tomasz
FILIP Joanna
GAŁADYK Justyna
GORCZYCA Marta
GUTTA Ewa Maria
JAMROŻ Krzysztof
KACZYŃSKI Tomasz
KLOKA Łukasz
KOSTEK Anna
KOTOWICZ Agnieszka
KOWALCZYK Piotr
KOWALEWSKI Łukasz
KUBAŁA Anna
KUŹMA Jarosław
LEONOWICZ Łucja
ŁOBODZIŃSKI Jakub
MACIEJCZYK Łukasz
MAMIŃSKA Marta
MARKOWSKA Karolina
MATEJA Sylwia
MOCARSKA Magdalena
NOCEŃ Łukasz
PARTYKA Marek
PATYK Karina
PAWLICKA Magdalena
PĘKALA Agata
PIĄTEK Dariusz
PŁAWSKI Rafał
PUCYK Rafał
RADŹ Hanna
RATOWICZ Bartosz
RUTKOWSKA Maria
SOCHA Katarzyna
SOROKA Aleksandra
STRUSKI Jarosław
SZTUBA Artur
TARASEWICZ Katarzyna
TONDEL Paweł
TRACZYK Kornelia
TULISZEWSKA Ewelina
WALICHIT Marta
WILCZEK Paweł
WOJCIECHOWSKA Kinga
WOŁOSZYN Tomasz
ZALEWSKA Agnieszka
ZIEMLEWSKA Justyna
ŻŁOBECKA Klaudia

2006
Geodezja i Kartografia
studia inżynierskie, niestacjonarne

BABIAK Przemysław
BASZURO Szymon
BRZESKA Joanna
BYCZEK Renata
CHATŁAS Tomasz
CHOJNACKI Karol
CHOROBA Marian
CIOŁEK Jarosław
CIŹLA Sylwester
DĄBROWSKI Rafał
FULARCZYK Wiesława
GARUSIŃSKA Angelika
HEJNCELMAN Łukasz
HILLA Marcin

JANKOWSKI Jakub
KACZYŃSKA Joanna
KIERNICKA Joanna
KITOWSKI Michał
KLAFCZYŃSKI Seweryn
KOT Marek
KUŹMICKI Tomasz
LIS Grażyna
MANOWIEC Wojciech
MARCHEWKA Małgorzata
MARCINIAK Wojciech
MAZURKIEWICZ Marcin
NOWICKA Joanna
PERKOWSKI Bartłomiej
POPOWICZ Oksana
PUKALUK Izabela
SAWKA Jan
SIERZCHAŁA Krzysztof
SKIBA Łukasz Daniel
STACHIEWICZ Marek
STAROŚCIAK Magdalena
SZCZERBA Katarzyna
SZPAK Tomasz
TORCHAŁA-BUŁAWA Renata
TRZASKOMA-DWULIT Anna
WIECHEĆ Tomasz
WOŹNIAK Robert
ZIENKIEWICZ Urszula
ZNAK Beata
ŻMURKIEWICZ Marcin

2006
Inżynieria Środowiska
studia inżynierskie, niestacjonarne

ADAMCZAK Arkadiusz
BAWOŁ Wioletta
BENKOWSKI Ireneusz
BORSUK Dorota
CHABOWSKI Grzegorz
CHOMICZ Marcin
CICHOCKA Marzena
CZAPIEWSKA Agnieszka
DATTA Marek
DOCZYK Adam
FORMELA Łukasz
HINC Kazimierz
KACZOROWSKA Emilia
KARTOSZ Marcin
KICZKIERUK Tomasz
KOGUT Andrzej
KOŁAKOWSKI Michał
KOŃCIAK Piotr
KOROCIŃSKI Artur
KRUTNIK MŁYNARCZYK Ewa
LAMORSKA Katarzyna
ŁANGOWSKI Stanisław
MŁYŃSKI Michał
NIEDZIELA Marek
NOREK Kamila
NOWAK Karol
PABICH-MIKLASZEWICZ Agnieszka
PIWIŃSKI Jarosław
PUZDROWSKI Krzysztof
RECKI Damian
RYNKOWSKI Jacek
SIWIELA Bogusław
SŁUPSKI Piotr
STRZAŁKOWSKA Monika
SZULGA Mirosław
ŚWIDNICKI Jarosław
TUSZKOWSKI Łukasz
WITKIEWICZ Eryk
ZALEWSKI Michał

2006
Budownictwo
studia inżynierskie, niestacjonarne

BRYLOWSKI Marcin
BUJAK Sławomir
CHAMCZYK Przemysław
CZERKOWSKA Magdalena
CZUSZEL Paweł
DACYSZYN Alicja
DRABOWICZ Monika
DREWNIAK Zbigniew
DRYWA Irena
FEDORUK Anna
GLIŃSKI Jacek
JANCZAK Jarosław
KĘPKA Sławomir
KLASA Jarosław
KRYGER Tomasz
KŁOPOTOWSKA-GRANITOWSKA Danuta
KULISZEWSKI Krzysztof
MINGINOWICZ Anna
NOWAKOWSKI Rafał
PACHOCKA Renata
PAŃTAK Daniel
PAWELCZUK Elżbieta
PELOWSKI Krzysztof
PIECHNIK Łukasz
ROZENBERG Bartosz
SZATKOWSKI Krzysztof
SZEWEL Karolina
SZYSZKA Armand
URMAŃSKI Bartłomiej
WOJNICZ Adam
ZŁOCKI Sylwester

2006
Inżynieria Środowiska
studia magisterskie, niestacjonarne

BAKUN Nikodem
BARTOSZEWICZ Małgorzata
BOROWIEC Andrzej
GRUGIEL Cezary
JABŁOŃSKA Jolanta
ŁOJEWSKI Zbigniew
MALISZEWSKA Estera
MATYNIA Arkadiusz
ŚLĘZAK Marcin
WĘGRZYNEK Teresa

2006
Budownictwo
studia magisterskie, niestacjonarne

BORZYSZKOWSKI Marcin
KOTŁOWSKI Zbigniew
ŁUKASZEWSKA Agnieszka
NIEWIADOMSKI Tomasz

2007
Budownictwo Lądowe
studia inżynierskie, stacjonarne

CZAJKOWSKI Dominik
GIEC Kamila
GRUBECKI Dariusz
JANKOWSKA Magdalena
KOŁAKOWSKA Krystyna
KUPŚ Krzysztof
MARCINOWICZ Piotr
MODRZYŃSKI Przemysław
NOCÓŃ Agnieszka
OTERSKA Kamila
PAPIEROWSKI Krzysztof
POLAKOWSKI Krzysztof
WITKOWSKI Aleksander
WITT Paweł
WOLĘCKA Beata
ZIOMEK Daniel

2007
Budownictwo Lądowe
studia magisterskie, stacjonarne

ALICHNEWICZ Agnieszka
BARAN Artur
BARANOWSKI Paweł
BEDNAREK Daniel
BELKA Krzysztof
BŁAŻEWICZ Przemysław
BOBRUCKI Paweł
BOŁĄDŹ Piotr
BONK Marek
BORCZON Paweł
BRACH Aleksandra
BUCA Krystian
CHOROSZEWSKA Agata
CWALINA Marek
DRZEWIECKI Bartłomiej
FRANKOWSKI Tomasz
GARBIAK Anna
GAWLIK Piotr
GOŁĘŻEWSKI Marcin
GÓRZYŃSKI Łukasz
GRZEGOWSKI Bartosz
GUZIŃSKI Szczepan
HNATIO Piotr
JANUS Dawid
JANUSZKIEWICZ Bartłomiej
JAŻDŻEWSKI Mariusz
JULKOWSKI Piotr
JURCZYK Agnieszka
KACZYŃSKI Leszek
KALISZ Michał
KANAS Katarzyna
KĘDZIORA Sylwia
KŁOBUCH Mariusz
KNUT Jan
KOMOROWSKI Łukasz
KONTOWICZ Tomasz
KOWALSKI Paweł
KROPIDŁOWSKI Jarosław
KRYGIER Kamil
LIPCZYŃSKI Rafał
LISIŃSKI Łukasz
LISOWSKA Ewa
MASZKA Aleksandra
MODZELEWSKI Piotr
MURGAŁA Jarosław
NITA Piotr
NOWAK Jerzy
PIWONI Marcin
PLEZIA Małgorzata
POLEK Przemysław
POPIOŁEK Anna

POPIOŁEK Karolina
RAPTA Barbara
RÓŻAŃSKI Adam
SADOWSKI Przemysław
SENSKA Radosław
SIEKIERKA Marcin
SŁOWIK Bartłomiej
SOBCZAK Patrycja
SOBCZAK Radosław
SOMINKA Krzysztof
STRZELECKI Grzegorz
STRZEMBOWICZ Mariusz
SZŁYKOWICZ Agnieszka
SZPARKOWSKA Agnieszka
SZUSZKIEWICZ Artur
WACHA Piotr
WIECZOREK Krzysztof
ZANOZA Piotr
ZAWOLUK Monika
ZDZIEBKO Agnieszka
ZENOWICZ Wojciech
ZIELONKO Arkadiusz
ZIOMEK Maciej
ŻEŁABOWSKI Marcin

2007
Geodezja i Kartografia
studia inżynierskie, stacjonarne

ALBINOWSKI Jarosław
BABEC Piotr
BORYSEWICZ Dominika
CEMKA Mariusz
CHUDZIŃSKI Paweł
DOMAŃSKA Marta
DOMINICZAK Przemysław
GALCZAK Piotr
GAWRON Mariusz
GOŁĄB Anna
HALABA Dorota
ILECKI Maciej
JAROSZEWICZ Agnieszka
JERECZEK Sabina
JĘDRAK Tomasz
JĘDRZEJEWSKI Paweł
KOSIEDOWSKA Marta
KOWALCZYK Katarzyna
KOZIEŁ Anna
KOZŁOWSKA Barbara
KULIGOWSKA Katarzyna
KWIATKOWSKA Dorota
LASEK Magdalena Maria
MACHALEWSKA Iwona
MAJCHRZAK Daniel
MATCZAK Agnieszka
MATERKA Paweł
MATYSIAK Iwona
NOWACKI Adam
PAKUŁA Małgorzata
PLACEK Marcin
RATAJEWSKA Małgorzata
RYBICKA Anna
SMULCZAK Joanna
SZYMAŃSKA Agata
TECA Łukasz Ryszard
TOMCZAK Tomasz
TRZNADEL Agnieszka
ULENBERG Anna
WARSZEWSKA Karolina
WITKOWSKA Anna
WITKOWSKI Karol Kamil
WOJEWÓDZKA Barbara
ZAHRADNIK Bartosz
ZAREMBA Dorota
ZIĘTEK Katarzyna
ZMYSŁOWSKA Jagoda

2007
Inżynieria Środowiska
studia inżynierskie, stacjonarne

GÓRSKA Aleksandra
GRABOWSKI Marek
GUGA Iwona

2007
Inżynieria Środowiska
studia magisterskie, stacjonarne

ANTOSZKO Anetta
BAKAJ Damian
BALIŃSKA Beata
BOBER Adriana
BOROWSKI Maciej
BUTRYM Wojciech
CELIŃSKA-SPODAR Anna
CHOMACKI Wojciech
CHRZAN Marta
CISZEWSKA Agnieszka
DARASZKIEWICZ Agata
FILUS Joanna
FRONCZEK Anna
GARBIAK Agnieszka
GÓRAJEK Anna
GROBELNA Kamila
GRODZKI Kamil
HUTEK Magdalena
JACKO Radosław
JANCZUKOWICZ Marcin
JANTA-LIPIŃSKA Sylwia
JASNOWSKI Piotr
JAWORSKI Adam
KACZMAREK Filip
KAMIŃSKI Łukasz
KARAŚKIEWICZ Szymon
KEMPA Agnieszka
KNIAŻEWICZ Ewa
KOŁAKOWSKA Agnieszka
KOMAR Marek
KONDRAS Katarzyna
KONIECZNA Marta
KOWALCZYK Anna
KOZŁOWSK Adrianna
KRUK Jolanta
KRZYŻANOWSKI Paweł
KUCHARSKA Kamila
KULIK Justyna
LIPIŃSKA Anna
LIPSKA Renata
LIS Michał
LISOWSKI Karol
LISOWSKI Tomasz
ŁUKASZEWSKA Marta
MACHNIEWSKA Monika
MAJCZYNA Renata
MASIAN Piotr
MATYJASZCZAK Anna
MIAZGA Karol
MIERZYŃSKA Katarzyna
MIKOŁAJCZYK Maciej
MŁYŃSKA Katarzyna
OLEJOWSKA Aleksandra
ORCIUCH Agnieszka
OSIECKA Barbara
PNIAK Sebastian
POLAKOWSKA Barbara
PUDLIK Beata
ROSNER Katarzyna
SAWOSZ Karolina
SIENKIEWICZ Sylwia
SIEPRAWSKI Grzegorz

SKAMARSKI Sebastian
SOKOŁOWSKA Katarzyna
SPYCHAŁA Piotr
STASZKIEWICZ Maciej
STĘPIEŃ Michał
STĘPIEŃ Monika
SZENWALD Artur
ŚLIWIŃSKI Piotr
TKACZYK Maciej
WILMAŃSKA Monika
WRONIAK Magdalena
WRÓBEL Adam
WYSZOMIRSKI Marcin
ZAGOWAŁKO Agnieszka
ZAKONEK Agnieszka
ZDONEK Krzysztof
ZIELIŃSKI Bartłomiej

2007
Geodezja i Kartografia
studia inżynierskie, niestacjonarne

BALCER Aleksander
CHOJNOWSKI Łukasz
GNYCH Leszek Ireneusz
GODLEWSKI Krzysztof
GOŁĘBIOWSKI Artur
GRABSKA Magdalena
GROTOWSKA Joanna
IWAŃSKA Aneta
JERCZYŃSKA Irmina
KISIEL Piotr
KLECZEWSKI Piotr
KLOSKE Barbara
KOPAŃSKI Grzegorz
KOWALEWSKI Dominik
LEIK Mariusz
MAKOWSKI Piotr
MARCINIAK Sabina
MAZUR Magdalena
MYŚLAK Joanna
NIEDŹWIEDŹ Tomasz
OBRUSIK Barbara
PAWLAK Mariusz
PŁUŻYCZKA Joanna
RASZPUNDA Sylwia
REMBELSKA Katarzyna
RODEWALD Piotr
RYBNIK Maciej
RYŚKIEWICZ Anna
SIKORA Aleksandra
SKRZYPKOWSKI Marek
SOBOLEWSKI Krzysztof
SOWA Barbara
STASIEK Wojciech
STASIŃSKI Mateusz
STENKA Irena
STENKA Marta
SZAJA Piotr
SZCZĘSNY Tomasz Wojciech
WASZKIEL Jarosław Tomasz
WENZEL Aleksandra Zuzanna
WILK Karolina Maria
ZBLEWSKI Radosław Piotr

2007
Inżynieria Środowiska
studia inżynierskie, niestacjonarne

ANDRUSIECZKO Agnieszka
CIEŚLIŃSKA Marta
CIEŚLIŃSKI Tomasz
DAMPS Tomasz
DZIUBAŁA Jarosław
GŁOWACKI Dariusz
GOJNY Krzysztof
GOLCZYK Robert

GORECKI Rafał
GORLIK Jakub
GRYGORCEWICZ Joanna
HELDT Barbara
HIRSZ Mariusz
IGNACZAK Grzegorz
JUŚKIEWICZ Marek
KASPEREK Ewa
KLONOWSKI Kamil
KOŁECKI Jarosław
KOWALEWSKI Dariusz
KULIG-ĆWIKLIŃSKA Monika
KRÓLIKOWSKI Radosław
KRUK Mirosław
ŁUCKI Rafał
MARSICKI Paweł
NAPIERAŁA Piotr
NIEDOŚPIAŁ Jerzy
NIERZWICKI Krzysztof
PORASZKA Cezary
SHAMS DOWLATABADI Barbara
SITNIK Robert
SOSNOWSKI Łukasz
SZCZERBA-WOŁOSZYN Anna
SZULC-ŁUCKA Paulina
TURCZYN Jacek
WAŻNA Joanna
WINIARCZYK Lech
WITKOWSKI Dariusz
WOJTUKIEWICZ Andrzej
WYGAŚ Krzysztof
ZOCHOLL Wojciech

2007
Budownictwo
studia inżynierskie, niestacjonarne

ANDREARCZYK Tomasz
ANTKOWIAK Krzysztof
BANASIK Sylwester
BICZ Tomasz
BŁASZCZYK Krystian
BŁAŻEWICZ Rafał
BRZESKI Marcin
CHYLEWSKI Dariusz
CIEŚLIŃSKI Tomasz
CYRANEK Agnieszka
DASZYŃSKI Tomasz
DYL Radosław
GETT Arkadiusz
GLAZA Grzegorz
GLUBA Marek
GRYGIEL Katarzyna
HASA Bartłomiej
HORBANOWICZ Artur
KADZEWICZ Jacek
KASPRZYK Zdzisław
KIN Piotr
KOWALCZYK Aleksander
KRAWCZYK Krzysztof
KRYWALD Karolina
KRZYKOWSKA Magdalena
KRZYKOWSKI Krzysztof
KUCZMASZEWSKI Artur
KUŹMICZ Adam
LEMPART Rafał
MARZĘCKI Grzegorz
MAZUR Monika
MIANOWSKI Marcin
MŁYŃSKI Jarosław
NOWAKOWSKI Jerzy
PAJĄK Arkadiusz
PAPROCKI Jakub
PĄCZEK Robert
ROSOCHACKI Piotr
SAKOWSKA Katarzyna
SCHNEIDER Alicja
SIKORA Adam
SKARŻYŃSKI Andrzej
STANKIEWICZ Mariusz
SZYMLIK Bartosz
WIŚNIEWSKI Bartosz
ZDANOWICZ Jacek
ZDANOWICZ Tomasz

2007
Inżynieria Środowiska
studia magisterskie, niestacjonarne

GACH Agnieszka
OBIDZIŃSKI Janusz
HEWELT Justyna
CZARNOWSKA Małgorzata
OLSZEWSKI Artur
WALEWSKI Jan

2007
Budownictwo
studia magisterskie, niestacjonarne

CHMIELEWSKA Stanisława
DEJK Zdzisław
HAJDUKONIS Katarzyna
KAWAŁA Magdalena
PANKOWSKA Elżbieta
SKÓRA Rafał
STARK Alicja
WEJNEROWSKI Waldemar
ZIENIEWICZ Andrzej

2008
Budownictwo Lądowe
studia inżynierskie, stacjonarne

BAGROWSKI Michał
BASZARKIEWICZ Damian
BŁOŃSKA Beata
BOROWY Maciej
BROCA Bartosz
CHOJNACKI Wojciech
CHWOSZCZYŃSKA Agnieszka
DIAKUN Bartosz
DOBRZAŃSKA Ewa
GÓRNIAK Tomasz
KOSZUTA Marlena
MEJER Tomasz
MILANOWSKI Maciej
MORKA Ewelina
PIEKARSKI Grzegorz
RULIŃSKI Adam
SŁOWIŃSKI Szymon
STEFANOWSKI Łukasz
STĘPIEŃ Kacper
SZCZEŚNIAK Przemysław
ŚWIĄTEK Joanna
WARCHOLAK Grzegorz
WASINIEWSKA Bożena

2008
Budownictwo Lądowe
studia magisterskie, stacjonarne

BRZEZINSKI Emil
GELETA Monika
GÓRNY Bartłomiej
GRABOSKA Anna
GROSZEK Tomasz
HERMAN Wojciech
HOLENIEWSKI Tomasz
KOBUS Andrzej
KOBUS Izabela
KONTEK Grzegorz

KOSAKOWSKI Patryk
KRYSTOSIK Przemysław
KURUSIEWICZ Anna
LASKOWSKA Joanna
LENCZEWSKI Jarosław
LISTOWIECKI Michał
ŁAPIŃSKA Karolina
MACIASZEK Rafał
MALINOWSKI Grzegorz
MARTUSIEWICZ Tomasz
MŁYNARCZYK Remigiusz
MNICH Piotr
MORDAK Piotr
MOSKAL Łukasz
NIEWIADOMSKA Marcelina
OLSZEWSKI Łukasz
PALEWSKI Mirosław
PECYNA Sebastian
PĘCZAK Daniel
PIOTROWSKI Przemysław
RADOSZ Adrian
RAUFLAJSZ Bartosz
RYNKO Mariusz
SAPILAK Daniel
SŁOMIŃSKI Marek
SOBOŃ Łukasz
SOSNOWSKI Marek
STRYJEWSKA Katarzyna
SUCHOCKI Dawid
SZEWCZYK Kamil
SZULC Karol
TOMASZEWICZ Marcin
TURCZYK Wiktor
ULANOWSKA Karolina
WACHOWSKI Robert
WERNER Jarosław
WIĘCKOWSKI Maciej
WINIARSKI Cezary
WOŁYNIEC Jacek
WOŹNIAK Arkadiusz
WYDRA Anna
ZBIJOWSKI Wojciech
ZMUDA TRZEBIATOWSKA Kamila
ZWARA Tomasz
ŻÓŁTKOWSKA Magdalena
ŻUBER Michał

2008
Geodezja i Kartografia
studia inżynierskie, niestacjonarne

ABRAMCZYK Tomasz
BIEGAŃSKI Piotr
BIEŃKO Monika
DOBKOWSKI Karol
FALTYNOWSKA Małgorzata
FERENC Rafał
FLIS Jarosław
FRYBEZOWSKI Dariusz
IWANOWSKI Michał
JANIAK Marek
JANKOWIAK Filip
JASIŃSKI Cezary
JEGLIŃSKI Wojciech
KAZNOCHA Michał
KOSTRZEWA Barbara
KROLL Wojciech
KRYŃ Małgorzata
KUŹNIEWSKA Agnieszka
MAKOWSKI Krzysztof
MARUSIAK Krzysztof
MATUSZAK Grzegorz
MIKOŁAJCZAK Arkadiusz
PAWLAK Karolina
PRUSIEWICZ Joanna
RAŹNIEWSKI Łukasz
RUDZIK Mirosław
SALNIK Barbara
SEBZDA Wojciech
SOBOLEWSKA Andżelika
STAPUREWICZ Franciszek
SZTUBA Bartłomiej
WALKOWIAK Katarzyna

2008
Geodezja i Kartografia
studia inżynierskie, stacjonarne

ADAMOWICZ Urszula
BLICHARSKA Justyna
CHMIELEWSKA Anna
CZERNICHOWSKA Malwina
DOMINIAK Łukasz
DOMINIK Katarzyna
DRYLL Adam
DYKS Agnieszka
FAUSTMAN Katarzyna
GDOWSKA Sylwia
GILEWSKA Magdalena
GOŁĘBIEWSKA Ewa
JABŁOŃSKI Adam
JAKIMIUK Justyna
JELEŃSKI Daniel
JURASZEWSKI Michał
KARKOCKI Paweł
KLEPACZ Ewelina
KLIMOWICZ Marta
KMITA Małgorzata
KOGUT Tomasz
KOPCZYK Aneta
KOWAL Magdalena
KOWALSZCZYK Katarzyna
KULLING Michał
KWIATKOWSKA Urszula
MALETA Rafał
MAROSZEK Łukasz
MIESZCZAK Michał
MUNTOWSKI Maciej
NOWAK Dorota
OLEJNIK Alina
PACAN Justyna
PIÓRKOWSKA Joanna
PIROWICZ Robert
PISARKIEWICZ Ewelina
PLUTA Anna
PUCHAŁA Agnieszka
PYRA Magdalena
RADAWIEC Łukasz
RADOMSKI Bartłomiej
ROBAKOWSKA Żaneta
ROSIŃSKI Bartłomiej
ROŻEK Marta
RYBICKI Filip
SAWICKA Anna
SKOWRON Konrad
SOMINKA Bogumiła
STENWALD Monika
STOLTMAN Honorata
SUSZEK-ZABROCKA Joanna
SWINIARSKI Łukasz
SZCZYGŁOWSKA Patrycja
WASZCZUK Iwona
ZAWADZKA Magdalena
ZIATYK Paweł

2008
Inżynieria Środowiska
studia inżynierskie, stacjonarne

GRUDOWSKI Piotr
MAJROWSKA Karolina

2008
Inżynieria Środowiska
studia magisterskie, stacjonarne

ADAMSKI Michał
ANDRZEJEWSKA Iga
BANASIAK Mirela
BARAN Agnieszka
BARANKIEWICZ Zbigniew
BATISTAGARCIA Karina
BEDNAREK Michał
BIEGAŃSKI Robert
BIELECKA Anna
BŁAUCIAK Maciej
BŁAŻEJCZYK Magdalena
CEL Tomasz
CHRZANOWSKI Krzysztof
CHUDY Sylwester
CIBA Paweł
CZERNIK Lidia
CZYCZYN Joanna
DOMASZK Kamil
DRABCZYK Adrian
DUDZIC Damian
FEDORYNIEC Dariusz
FILON Anna
FLAKIEWICZ Katarzyna
FORTUNA Dagmara
GALANT Michał
GARBACKI Paweł
GRUŹLEWSKI Łukasz
GRZYWACZ Justyna
JĘDRYS Justyna
JĘDRZEJCZYK Anna
KAPUŚCIŃSKA Magdalena
KLEMCZAK Justyna
KOMOROWSKA Magdalena
KOMOROWSKI Damian
KORONA Zbigniew
KOSTERSKI Łukasz
KOZŁWSKI Krzysztof
KSIĄŻEK Katarzyna
KUCHARCZYK Sylwia
KULASZEWSKI Łukasz
KWIATKOWSKI Rafał
LESZCZYŃSKA Katarzyna
MARCULA Ewelina
MELLER Łukasz
MILDE Monika
NIERZWICKA Marta
OKOŃSKI Łukasz
OSSOWSKI Waldemar
PAWLAK Urszula
PIECHOWSKI Paweł
PIETNIUNIAS Katarzyna
PIROŻEK Krystyna
PIUS Anna
PODOLAK Karolina
POL Karolina
PRUSAK Anna
BEREŻEWSKA Aleksandra
PYTEL Karol
RETZ Aleksander
SEWERYN Krzysztof
SEWERYN Krzysztof
SĘKALA Tomasz
SIKORA Małgorzata
SKŁODOWSKI Tomasz
SOJA Łukasz
STACHLEWICZ Katarzyna
STĘPNIAK Maciej
STRANC Bartosz
SZARŁAN Jolanta
SZENWALD Monika
ŚWIĄTEK-BRZEZIŃSKI Marcin
TYTANICZ-WASZCZUR Daria
WALCZAK Marta
WIESE Agnieszka
WIESENTHAL Michał
WINIARCZYK Julia
WINIECKI Marcin
WIŚNIEWSKA Edyta

WOCH Stanisław
WODZISŁAWSKI Norbert
WOLFF Marta
WOLSKA Marcelina
ZARZCKA Iwona
ZIELIŃSKI Kamil
ZIENIEWICZ Natalia
ZIMOCH Agnieszka
ŻYLIŃSKA Agnieszka

2008
Inżynieria Środowiska
studia inżynierskie, niestacjonarne

BALJON Piotr
BRONOWICKA Martyna
DYMEK Mariusz
FLIS Dariusz
GŁOWACKI Marek
GRZELAKOWSKI Andrzej
HRYCENKO Marta
JAROSZ Marcin
JASEK Adam
KASZUBOWSKI Piotr
KELER Marcin
KLARA Grzegorz
KLIMCZAK Sylwia
KOCHANIEWICZ Justyna
KOSAK Katarzyna
KOWALSKI Bartosz
LASKIEWICZ Marcin
MACZYSZYN Krzysztof
MAKURAT Grzegorz
MAŁOLEPSZY Grzegorz
MINKO Marzena
MINKO Paweł
PACZKOWSKI Dominik
PIEPER Roman
SPISAK Lucyna
STASIAK Dominik
WODNICZAK Krzysztof
WYPYCH Agnieszka
ZIELIŃSKA Agata
ZIMOCH Patrycja

2008
Budownictwo
studia inżynierskie, niestacjonarne

ANDERMAN Katarzyna
BERNACKI Tomasz
DAWIDCZYK Paweł
DOMAGAŁA Marek
FEDORCZYK Arkadiusz
GÓRNIAK Tomasz
GRZYMAŁA Jarosław
JĘDRZEJCZAK Robert
JUTRZENKA-TRZEBIATOWSKI Karol
KACZYŃSKI Krzysztof
KAŁABUK Radosław
KOMOLUBI Krzysztof
ŁUCZAK Paweł
MAJCHRZAK Marcin
MAJEWSKI Janusz
MAJEWSKI Sławomir
MIGOWSKA Magdalena
MODRZYŃSKI Adam
OKOŁOTOWICZ Jacek
PIEŃKOWSKI Piotr
REDECKI Jacek
ROLNIK Mariusz
RYTLEWSKI Wojciech
SCHIFFER Urszula
SKIBA Bartosz
SOŁTYSIAK Grzegorz

SZPIGIEL Sławomir
SZYMAŃSKI Marcin
TOPKA Grzegorz
TUSZNIO Artur
URBAŃSKI Piotr
WYSOCKI Marcin
ZDANOWICZ Artur

2008
Inżynieria Środowiska
studia magisterskie, niestacjonarne

BENKOWSKI Ireneusz
BORSUK Dorota
DATTA Marek
DERLAGA Agnieszka
FORMELA Łukasz
HINC Kazimierz
JASIUNAS Marek
KOGUT Andrzej
KOŁAKOWSKA Emilia
ŚWIDNICKI Jarosław
KOŃCIAK Piotr
KOROCIŃSKI Artur
MACIEJEWSKI Andrzej
MYŚCICH Małgorzata
PIWIŃSKI Jarosław
RECKI Damian
SIWIELA Bogusław
STRZAŁKOWSKA Monika
SZULGA Mirosław

2008
Budownictwo
studia magisterskie, niestacjonarne

CHABROS Anna
CZERNICHOWSKI Marek
DĘBIEC Joanna
JANCZAK Jarosław
KĘPKA Sławomir
KŁOPOTOWSKA-GRANITOWSKA Danuta
NOWAKOWSKI Rafał
TROJACZEK Andrzej

2009
Budownictwo Lądowe
studia inżynierskie, stacjonarne

BODNAR Adam
BRAJCZEWSKA Małgorzata
CZESZEWSKA Magdalena
ĆWIRKO Łukasz
DREWNIAK Tomasz
GANCARZ Mateusz
KURUSIEWICZ Tomasz
MIELNIKIEWICZ Łukasz
MOLENDA Tomasz
PĄCZEK Michał
PRZYBYŁA Marcin
SŁAWIŃSKI Witold
SPUTO Kamila
STEC Patrycja
ŚWIECKA Monika
WIŚNIEWSKI Mateusz
WŁODARCZYK Marcin
ZANIEWSKI Krzysztof
ZARĘBA Maciej

2009
Budownictwo Lądowe
studia magisterskie, stacjonarne

BARANCEWICZ Maciej
BIAŁAS Marta
BILIŃSKI Marcin
BOROWIECKI Bartosz
BROWALSKA Magdalena
CHUDY Łukasz
CIBA Łukasz
CYBULSKI Łukasz
CZERNIK Krystian
DUBANIEWICZ Przemysław
GAŃSKI Damian
GAWDA Arkadiusz
GŁAZIK Paweł
GOŁĄB Tomasz
GONERA Rafał
GRZYMKOWSKI Marcin
GUZINSKI Wojciech
HRYŃKÓW Izabela
IDEC Kamila
JASIŃSKI Paweł
JEGLIŃSKI Wojciech
JERSZ Maciej
KACZMAREK Tomasz
KAMIŃSKA Marta
KANIA Anna
KANIA Rafał
KARGÓL Łukasz
KASICA Dominik
KAWSKI Piotr
KIEDROWSKA Alina
KLACZYŃSKI Łukasz
KOŁODZIEJCZYK Andrzej
KOMYCZ Katarzyna
KOPCZYK Bartosz
KOSTROWICKI Jakub
KOWALSKA Anna
KOWALSKI Maciej
KRYSZTOPIK Ewelina
KRZYMIŃSKI Radosław
KULWAS Karol
KWAŚNIEWSKI Rafał
LANGIEWICZ Artur
LEWANDOWSKI Marcin
LIPIGÓRSKI-REICHEL Damian
ŁOŚ Wojciech
ŁUBIŃSKI Maciej
MACZAŁA Przemysław
MALINOWSKI Arkadiusz
MARTIN-BORZYCH Agnieszka
MIKLEJEWSKI Adrian
MOŚCIŃSKI Tomasz
MYSZK Piotr
NAGÓRSKI Kajetan
OBUCHOWICZ Adam
PACHOŁEK Błażej
PEEK Marcin
PIĄTKOWSKI Michał
PIEKARSKI Paweł
POTRYKUS Mirosław
RATAJCZAK Robert
RETEL Damian
ROSIŃSKI Łukasz
RUDZIŃSKA Marta
RYCZAK-ŚWIEBODA Karolina
SAJKOWICZ Urszula
SCHRÖDER Damian
SIADAK Maciej
SMARUL Marek
SURMA Kacper
SZADZEWICZ Marcin
SZALEWSKI Krystian
SZCZEPOCKA Justyna
SZEWEL Maciej
SZOSKA Szymon
SZWARC Zbigniew
TEUSZ Honorata
ULJASZ Grzegorz
WOJNOWSKA Izabela
WOJTKIEWICZ-BĄKOWSKA Dorota
WORAKOWSKI Krzysztof
ZALEWSKI Krzysztof
ŻEBROWSKA Aleksandra

2009
Geodezja i Kartografia
studia inżynierskie, niestacjonarne

AGATOWSKI Marcin
BEDNARSKA Barbara
BLICHARSKA Ilona
BRZEZIŃSKA-SPICZAK Iwona
CĄKAŁA Tomasz
CHMIELOWIEC Piotr
CHRZANOWSKI Paweł
CIEŚLIK Laura
CIEŚLIK Robert
DALECKI Leszek
DOLNY Kamil
FALTYŃSKA Anna
FORMELA Grażyna
GARBICZ Jarosław
GOS Małgorzata
GRAMZA Maciej
GRZELAK Mariusz
HAFTKA Zdzisław
JABŁÓŃSKI Jacek
JAKRZEWSKI Dominik
JARCZEWSKI Marcin
KACZUBA Arkadiusz
KALITA Jakub
KOHNKE Joanna
KONIECZKA Grażyna
KOSS Karol
KOZAK Tomasz
KRUPA Krzysztof
ŁUC Michał
MACKIEWICZ Emilia
MOSZCZYŃSKI Grzegorz
MUCHA Marcin
MULARCZYK Anna
OLEJNIK Michał
OLSZUK Katarzyna
PAPKA Andrzej
PAWEŁCZAK Adam
PIANOWSKA Kamila
PIOTROWSKI Mariusz
PUZDROWSKI Rafał
RUSZKOWSKA Małgorzata
RZEPCZAK Tomasz
STĘPNIAK Karolina
SZMYT Karol
SZPAK Adam
SZYMCZAK Daniel
TERESZKIEWICZ Paweł
WITKOWSKA Agnieszka
WOJCIECHOWSKI Adam
WOJCIESZONEK Renata
WOŹNIAK Robert Andrzej
ZABOROWSKA Ewelina
ZUZEK Piotr

2009
Geodezja i Kartografia
studia inżynierskie, stacjonarne

BĄK Dorota
BERLIŃSKA Kornelia
BIENIECKA Łucja
BRONK Beata
BUTWIN Adam
CHAŁUPNIK Mariusz
CZERNIEWSKI Paweł
CZESNOWSKI Jacek
DĘBOWSKA Emilia
DMASZIUS Katarzyna
DREWS Ewa
DYCZKO Damian
EWERTOWSKI Grzegorz
GASEK Tomasz

GOLA Izabela
GÓRECKA Anna
GÓRECKI Bartosz
GRODZKA Izabela
GRZEŚKOWIAK Edyta
HANDZLIK Adam
JAGIELSKA Karolina
JAKIMIUK Marta
JANICKA Ewa
KACZYŃSKA Ewelina
KĘDZIORA Michał
KIEŁB Tomasz
KONKEL Paweł
KORALEWSKA Karolina
KOZAKIEWICZ Bartłomiej
KRASZEWSKA Karolina
KROSZCZYŃSKA Paulina
KRZYSZTOFIK Elżbieta
KULBACKA Agnieszka
LIPAJ Joanna
LUDYNIA Marta
MAJEWSKA Marta
MARKOWSKI Michał
MELLER Błażej
OLEJARZ Łukasz
PENCARSKA Anna
RECLAF Jakub
SIKORSKA Agnieszka
SŁOMSKA Nina
SOBCZAK Monika
STASZEWSKI Karol
SURÓWKA Eliza
SUSZ Anna
SZULC Natalia
SZYPER Katarzyna
TOŁŁOCZKO Aleksandra
TOMIAŁOJĆ Maciej
WOŁYNIEC Joanna
ZALEJSKI Grzegorz
ZALEWSKA Iwona
ZDANOWSKA Patrycja
ZIÓŁEK-ZIÓŁKOWSKA Agnieszka
ZYCH Antoni

2009
Inżynieria Środowiska
studia inżynierskie, stacjonarne

DACKO Arkadiusz
GRALAK Magdalena
KALINOWSKA Katarzyna
KRAUS Marika

2009
Inżynieria Środowiska
studia magisterskie, stacjonarne

BANDAREW Ewelina
BARCIKOWSKA Beata
BARTCZAK Marcin
BARYŁOWICZ Adam
BASZCZYN Krzysztof
BERNAŚ Monika
BODNAR Mariusz
BURAKOWSKA Monika
CIUPAK Stefan
CWAJNA Janusz
CZERWCZAK Piotr
CZERWIŃSKI Krzysztof
CZYLEKO Łukasz
CZYŻ Piotr

DALECKA Monika
DANIELEWSKA Arleta
DAWIDOWSKA Kamila
DĄBROWSKA Paulina
DROZDOWICZ Aleksandra
DUDA Magdalena
DZIKOWICKA Sylwia
GLANC Mateusz
GŁODKOWSKA Anna
GNACIŃSKA Karolina
GOLCZYK Robert
GRABOWSKI Marcin
HALAMA Dorota
HORDYNIEC Krzysztof
HUDAK Małgorzata
JAROSIK Marcin
JAWORSKI Jakub
JELONEK Przemysław
KALBARCZYK Magdalena
KALINOWSKA Katarzyna
KAŁEK Katarzyna
KASPRZAK Paulina
KOBYŁECKA Aleksandra
KOCZMARA Radosław
KOŁACZ Natalia
KOPCZYŃSKA Kaja
KOWALEWSKA-ROJEK Gabriela
KOZIŃSKI Tomasz
KOZIOŁ Katarzyna
KOZIOŁ Marta
KRAWCZYK Monika
KRYGIER Paulina
KRZEBIETKE Katarzyna
KUZIO Natalia
LEWIŃSKI Łukasz
ŁOŚ Adam
ŁUDZIŃSKI Ksawery
MADERA Anna
MAJCHRZAK Andżelika
MATURLAK Karolina
MAZA Ewa
MELEWSKA Małgorzata
MICHALSKA Ewelina
MIESZKA Anna
MIŁEJSZO Piotr
MŁYŃSKA Magdalena
MORYTO Sylwia
MOZEK-GLISZCZYŃSKA Bogumiła
MROWIŃSKA Agnieszka
OSTOJSKI Andrzej
PASTURCZAK Paulina
PATER Bartosz
PIETKIEWICZ Paweł
PIETRASIK Jolanta
PIKUŁA Katarzyna
PIOTROWSKI Bartosz
PIPOWSKA Elżbieta
RATOWICZ Hubert
RYMON LIPIŃSKA Małgorzata
SIUPIK Marta
STACHURSKI Dariusz
STOLC Anna
STOLC Marcin
SZCZUROWSKI Łukasz
SZEWCZYK Bartosz
SZEWCZYKOWSKA-ZORN Magdalena
SZYNKIEL Katarzyna
ŚLEDŹ Przemysław
ŚWIACKI Wojciech
TCHÓRZ Kamila
TEODOROWICZ Dorota
TREPCZYK Agnieszka
WAJS Kinga
WAWRZYNIUK Anna
WICZK Kamil
WILANDT Bartosz
WILK Sylwester
WNUK-LIPIŃSKA Anna
WNUK LIPIŃSKA Agnieszka
WOLSKA Anna
WORONA Aleksandra
ZIĘTARA Monika
ZŁOTKOWSKA Kornelia
ŻOŁYNIAK Anna
ŻURAWSKI Filip

2009
Inżynieria Środowiska
studia inżynierskie, niestacjonarne

BAGIŃSKI Tomasz
BARTKOWIAK Magdalena
HAMMERLING Olimpia
KASZUBOWSKA Sylwia
KRAKOWIAK Marek
KRZEMIENIECKA Justyna
KUBAT Daniel
MEGIER Paweł
OBIDZIŃSKI Adam
OLSZEWSKA Karolina
STASIAK Irena
TREPPNER Adam
WINIARSKI Cezary
WYSZOMIRSKI Otton

2009
Budownictwo
studia inżynierskie, niestacjonarne

BUGAJ Marcin
CHWIEDUK Wiktor
CIERZAN Kamil
CIEŚLA Zbigniew
DĄBROWSKI Aleksander
DOROSŁAWSKI Grzegorz
DRZYMAŁA Mariusz
HERDZIK Maciej
HOROJTKO Mariusz
JEZIOREK Arkadiusz
KIK Piotr
KOC Jacek
MARCINIAK Andrzej
NIEDZIELA Mariusz
PRZYBYLSKI Artur
PULIKOWSKI Michał
ROZWADOWSKI Marek
SŁOWIK Jakub
SOŁTYSIUK Piotr
SZYCHOWSKI Mariusz
WALENTOWSKA Daria
WODOWSKI Krzysztof
WORSOWICZ Mateusz
ZAGÓRSKI Ireneusz
ZAJĄCZKOWSKI Marek
ZIÓŁKOWSKI Marcin

2009
Inżynieria Środowiska
studia magisterskie, niestacjonarne

CHABOWSKA Brygida
GAŃCZAK Tomasz
GOLCZYK Robert
GORECKI Rafał
GORLIK Jakub
GRYGORCEWICZ Joanna
HIRSZ Mariusz
IGNACZAK Grzegorz
KAŁUŻNIACKI Ronald
KASPEREK Ewa
KLESIŃSKI Michał
KRÓLIKOWSKI Radosław
KRUK Mirosław
ŁASKI Zbigniew
NAPIERAŁA Piotr
NIEDOŚPIAŁ Jerzy
NOWICKI Tomasz
PRZEWOŹNY Tomasz
PYRZEWICZ Ireneusz

2009
Budownictwo
studia magisterskie, niestacjonarne

CHAMCZYK Przemysław
CHYLEWSKI Dariusz
CIEŚLIŃSKI Tomasz
FRANK Sebastian
KOSMALA Bartosz
KOSMALA Joanna
KULISZEWSKI Krzysztof
KURSADOWICZ Michał
LASKA Ryszard
SIWIEC Damian
SKARŻYŃSKI Andrzej
WITKOWSKI Aleksander
WITT Paweł

2010
Budownictwo Lądowe
studia inżynierskie, stacjonarne

ANDRZEJEWSKI Radosław
BABIŃSKI Maciej
BOJANOWSKA Anna
BORZYSZKOWSKA Agnieszka
CHMIELEWSKA Anna
CHUDA Barbara
CICHY Mateusz
CIEĆWIERZ Marcin
FAJTO Dariusz
HELTA Marian
KIJ Karol
KOBIEROWSKA Marta
KOPIŃSKI Michał
KOWALCZYK Agnieszka
KOZINA Dominika
KROPIDŁOWSKI Emil
LEHMANN Marek
LELENIEWSKI Przemysław
LEWNA Alicja
LIPNICKI Bartosz
LUDWISIAK Magdalena
MANDZIAK Piotr
MARCZAK Radosław
MARDZIEL Wojciech
MOSKALIK Iwona
MUCHOWSKI Dominik
NARLOCH Maciej
PACAN Justyna
PASZKIEWICZ Rafał
PYTLARCZYK Łukasz
SOBÓL Dariusz
SZKILER Izabela
SZYMCZAK Ewelina
TAŚMIŃSKA Beata
TERESZKIEWICZ Tomasz
TRUN Tomasz
WODZIK Krzysztof
ZAWADA Zbigniew
ZDANOWSKI Wojciech

2010
Budownictwo Lądowe
studia magisterskie, stacjonarne

BAKALARZ Tomasz
BARNA Adam
BATKO Szymon
BEDNARCZYK Zbigniew
BŁOCHOWIAK Adam
BOGUCKI Grzegorz

BRYZEK Marek
BUBEŁA Grzegorz
BUCZKOWSKI Tomasz
BURY Łukasz
CZAPIEWSKI Marcin
DYKSIK Adam
GAŁĄZKA Remigiusz
GAWIN Sebastian
JABŁOŃSKA Iwona
JACKOWICZ Adam
JAKIMOWICZ Paulina
KACPRZAK Agnieszka
KAISER Sławomir
KAMIŃSKA Joanna
KAMIŃSKI Szymon
KARWACKI Przemysław
KIJUĆ Michał
KLECZKOWSKI Paweł
KOŚCIUK Dorota
KOWALCZUK Anna
KRÓL Maciej
KRZYŻANIAK Karolina
KUFEL Maciej
KULESZA Urszula
KUMANIECKI Damian
KURDA Ewa
KURSADOWICZ Maciej
LEHMANN Wojciech
LEOŚ Wojciech
LEWANDOWSKI Kamil
MACIEJAK Agnieszka
MATUSIK Piotr
MISZCZYSZYN Karol
MOHR Jędrzej
MUSZYŃSKI Wojciech
OLEJNIK Krzysztof
PĘSKI Łukasz
PIASECKI Marek
PŁATEK Robert
RĄCZKA Jarosław
ROMANOWSKI Rafał
SCHRÖDER Joanna
SKITEK Mariusz
SPICZAK-BRZEZIŃSKA Natalia
STEC Arkadiusz
SUCHA Natalia
SZABELSKI Krzysztof
SZCZUCHNIAK Joanna
SZWARC Joanna
SZYCA Tomasz
SZYMANIAK Adrian
ŚLEDŹ Michał
ŚLUSARCZYK Stela
TOBASZEWSKA Iwona
TRAJER Łukasz
WINIECKA Katarzyna
WIRKUS Artur
WOŁOWIEC Kamila

2010
Geodezja i Kartografia
studia inżynierskie, niestacjonarne

BIERNAT Artur
BOROWSKI Roman
BRZOZOWSKA Joanna
DOLCZEWSKI Jarosław
DUTKA Michał
FISZKA-BORZYSZKOWSKI Waldemar
GLAZA Małgorzata
GURAK Marzena
KACHNOWICZ Iwona
KACZMAREK Tomasz
KAWKA Kamil
KAŹMIERCZAK Radosław
KOBIELA Katarzyna
KUBIK Łukasz
KURASZ Damian j
ŁUKANOWSKI Marcin
MICHAŁEK Łukasz
MIL Karol
PARZYCH Radosław
PATELCZYK-DERC Paulina

PISZCZAŁKA Krzysztof
POLASIK Paweł
POTRYKUS Bartłomiej
TURKIEWICZ Karolina
WILKOWSKA Izabela
ZALAS Rafał

2010
Inżynieria Środowiska
studia inżynierskie, stacjonarne

BAWARSKA Justyna
BŁASZKÓW Arkadiusz
CISZEWSKA Iwona
DOMAGALSKI Marcin
DOMARACKA Marta
DRĄG Krzysztof
DRĄG Mateusz
GĄSIECKI Grzegorz
GĄSIOROWSKA Joanna
HERUDAY Aleksandra
HIRSZ Natalia
IDASIAK Łukasz
JASIŃSKI Artur
KACPERSKA Ewelina
KANTOR Sławomir
KASZAK Leszek
KLIMEK Łukasz
KOGUT Paweł
KOŁACZ Kamila
KOZAKOWSKI Adrian
KRAWCÓW Daniel
KUNDRO Adrian
KUSZ Beata
ŁUGOWSKI Wojciech
MADEJ Marcelina
MAKAREWICZ Marta
MARCULA Lucyna
NASZYDŁOWSKI Grzegorz
NIEBIESZCZAŃSKA Agata
OSIŃSKI Tomasz
ROSZAK Anna
RYNGWELSKA Anna
SZCZEPAŃSKA Marlena
TERLECKA Magdalena
TOMASZEWSKI Patryk
WOŁOSZYN Aurelia
ZBYLUT Katarzyna
ŻUREK Mateusz

2010
Inżynieria Środowiska
studia magisterskie, stacjonarne

ANDRYKOWSKI Łukasz
AZIEWICZ Ewa
BARAN Krzysztof
BIELAWA Julian
BOJARZYŃSKA Dagmara
CHRZANOWSKA Helena
CZYLEKO Adam
DEMBIŃSKA Joanna
DEMBIŃSKI Piotr
DROP Mateusz
FALEJCZYK Ireneusz
FALIGOWSKA Aleksandra
GARBACEWICZ Anna
GORAJ Marta
GRZENKOWICZ Michał
HULECKA Marcelina
IWA Anna
IWANICKA Beata
JAGIELSKI Patryk
JANIAK Marta
JANUSEWICZ Joanna
JASTRZĘBSKA Małgorzata

KENCEL Justyna
KOJ Adrianna
KULBICKI Łukasz
KUNSZTOWICZ Daria
KURAS Małgorzata
LAJN Marcin
LEHMANN Jacek
LEWIŃSKA Magdalena
LEWIŃSKI Krzysztof
ŁAPIŃSKA Magda
ŁAZARSKI Maciej
MACEK Dominika
MACIOCHA Marzena
MAĆKIEWICZ Łukasz
MALINOWSKI Dawid
MASZKA Anna
MIELCAREK Iwona
MOSIŃSKA Joanna
MOŻDŻEŃ Artur
MUZYCZUK Agnieszka
NIEBIESZCZAŃSKA Katarzyna
NOWICKA Katarzyna
OWOC Monika
PATYNA Elwira
PERSKI Rafał
PIETNOCZKA Barbara
PIROGOWICZ Aleksandra
POĆWIARDOWSKA Urszula
RAPKE Jacek
RETMAN Katarzyna
SEWRUK Bartosz
SŁOMIŃSKA Anita
SPIEREWKA Hanna
ŚLIWIŃSKA Anna
TOROŃCZAK Ernest
WERECKI Kacper
WILIŃSKI Tomasz
WOJCIESZONEK Anna
WOJCIUL Grzegorz
WYROWIŃSKI Łukasz
ZŁOTKOWSKA Kamila

2010
Geodezja i Kartografia
studia inżynierskie, stacjonarne

ADAMSKI Krystian
ANTONIEWICZ Bartosz
BARAN Małgorzata
BEDNARCZYK Ewelina
BIELICKI Tomasz
BONDEL Daniel
BORKOWSKI Radosław
BORUCH Paweł
BUCZKOWSKA Dorota
CHMIEL Piotr
CHROBAK Łukasz
CIOŁEK Marcin Dariusz
CYMS Mariusz
DMYTRÓW Emilia
DZIUK Paweł
FLIEGER Rafał
FRĄSZCZAK Danuta
FRIEDENSBERG Ewa
GARDZIELEWSKI Tomasz
GILMAJSTER Patrycja
GOLIŃSKI Jakub
GOŹDZIEWICZ Nina
GÓRSKA Anna
IŁKOWSKA Edyta
JASTRZĘBOWSKA Małgorzata
KAŁANDYK Kamil
KOSTECKI Wojciech
KRAJEWSKA Emilia
KRUPSKI Dariusz
KRUTZA Paweł
KULCZYK Marcin
KUSZ Aleksandra
KUŹMA Adam
LASKOWSKA Aleksandra

LEWIN Paulina
LIPIAK Leszek
LUKJAN Mariusz
MAŁKA Marzena
MENDRYGAŁ Mateusz
MICH Magdalena
NIEDZIAŁKOWSKI Bartłomiej
NOWAK Milena
NOWIŃSKI Wojciech
OKRUTNY Michał
PACZESNA Marzena
POŹNIAK Dariusz
PYTLOS Konrad
RACZYŃSKI Łukasz
RATAJCZAK Agnieszka
ROBAK Przemysław
ROGOWSKA Dominika
RÓŻAŃSKI Wojciech
SAKOWSKA Krystyna
SCHMIDT Katarzyna
SIKORSKI Grzegorz
SŁONINA Piotr
SOBANTY Emilia
STACHOWIAK Maria
STANNA Małgorzata
SZCZĘŚNIAK Justyna
TOMCZYK Przemysław
TOMKIEWICZ Łukasz
TUROWSKI Michał
WAWRZYNIAK Hubert
WĘGRZYŃSKI Remigiusz
WILKOSZ Justyna
WOJCIECHOWSKI Adam
WYDRA Monika
ZAGAJEWSKA Alina
ZYDEL Bartosz Marcin

2010
Inżynieria Środowiska
studia inżynierskie, niestacjonarne

CHUDZIK Konrad
CIEŚLEWICZ Małgorzata
CZAPIEWSKI Radosław
CZERWIŃSKI Dariusz
DUŁAK Radosław
DYBEK Radomir
GŁUSZKO Jakub
JĘDRZEJEWSKA Małgorzata
KACZMAREK Marcin
KASPRZAK Rafał
KIRKO Daniel
KONDRACIUK Miłosz
KOSMALA Monika
LADEMANN Przemysław
ŁADA Robert
ŁOJEWSKI Łukasz
MAKARSKI Tomasz
MALINOWSKI Rafał
MIKUŁOWSKI Maciej
NADOLNY Roman
NYC Edyta
PALUSZEK Maciej
POLIŃSKI Maciej
SĘK Tomasz
STASIUK Jędrzej
STOLC Marek
SUMARA Aleksandra
SZAFULSKA Iwona
URBAN Michał
WAJCHT Ewelina
WANOWSKI Tomasz
WYRWICZ Tomasz
WYSOCKI Tomasz
ZAWILEŃSKA Wioleta

2010
Budownictwo
studia inżynierskie, niestacjonarne

BIANGA Krystian
BIZUNOWICZ Marek
BRZÓSKA Małgorzata
CIEĆWIERZ Zbigniew
GARNICKI Paweł
GRABOWSKI Wojciech
GRACZYK Małgorzata
HRYNIEWICKI Artur
KIEWRA Karol
KRUSZEWSKI Tomasz
KRZEMIŃSKI Arkadiusz
LIZAKOWSKI Paweł
PEDRYCZ Jacek
PŁOTEK Piotr
ROGAL Tomasz
STANISZ Daniel
SUMIŃSKI Krzysztof
SZUFLER Radosław
SZYMANSKI Jarosław
SZYMIKOWSKI Damian
TERLECKI Sebastian
UMIŃSKI Marcin
WRONOWSKI Paweł

2010
Inżynieria Środowiska
studia magisterskie, niestacjonarne

BAWOŁ Wioleta
BRONOWICKA Martyna
DOCZYK Adam
GRZEWKA Łukasz
HERMAN Artur
KACZKA Ewa
KELER Marcin
KOWALSKI Bartosz
MALISZEWSKA Dorota
MAŁOLEPSZY Grzegorz
MATUSIAK Włodzimierz
PATER Maciej
SEMENOWICZ Jan
SMOLEŃ Sylwia
SOBISZ Karolina
URBANIAK Anetta
WAŻNA Joanna
WOJCIECHOWSKI Piotr
ZIELAZEK Kamil
ZIELIŃSKA Agata
ŻWIKIEWICZ Izabela

2010
Budownictwo
studia magisterskie, niestacjonarne

ANDREARCZYK Tomasz
BANASIK Sylwester
BASZARKIEWICZ Damian
BERNACKI Tomasz
BUJAK Sławomir
CZAJKOWSKI Dominik
CZĘŚCIK Tomasz
DIAKUN Bartosz
DOBRZYŃSKA Ewa
DOMAGAŁA Marek
DYL Radosław
GÓRNIAK Tomasz
GRZYMAŁA Jarosław
JĘCEK Dariusz

JUTRZENKA-TRZEBIATOWSKI Karol
KACZOR Waldemar
KLASA Jarosław
KOMOLUBI Krzysztof
KOSZUTA Marlena
KRACZEK Karol
KRAJCZYŃSKI Mariusz
KUNA Bartosz
MAJCHRZAK Marcin
MIANOWSKI Marcin
MILANOWSKI Maciej
MŁYŃSKI Jarosław
MODRZYŃSKI Adam
MODRZYŃSKI Przemysław
MORKA Ewelina
OKOŁOTOWICZ Jacek
OKRÓJ Marcin
OLSZEWSKI Mariusz
OTERSKA Kamila
PĄCZEK Robert
PELOWSKI Krzysztof
RĄCZY Małgorzata
ROSOCHACKI Piotr
ROZENBERG Bartosz
RULIŃSKI Adam
RYTLEWSKI Wojciech
STEBELSKA Magdalena
STEFANOWSKI Łukasz
SZŁYKOWICZ Agnieszka
SZPIGIEL Sławomir
URMAŃSKI Bartłomiej
WINGERT Jacek
WOLĘCKA Beata
WYSOCKI Marcin
ZAKRZEWSKI Ireneusz
ZIOMEK Daniel

2011
Budownictwo Lądowe
studia inżynierskie, stacjonarne

BEDNARCZYK Tomasz
BORJANIEC Krystian
CHMIELEWSKI Tomasz
CIEŚLA Katarzyna
FRONTCZAK Izabela
GRABSKA Marcelina
GROCHOWSKI Mirosław
GUTOWSKI Artur
IGNATOWICZ Hubert
KARCZEWSKA Małgorzata
KLIM Łukasz
KORNACKI Piotr
KRET Damian
KULASZEWSKI Szymon
KUSTER Michał
LIS Łukasz
ŁAJS Piotr
MARSZAŁEK Katarzyna
MIESZKOWSKA Beata
PEŁA Łukasz
POPIEL Sebastian
PRZEWIĘŹLIKOWSKI Mariusz
RYDEL Paulina
SADOWSKI Łukasz
SAWORSKI Roman
SIANOS Mateusz
SOBIERAJ Joanna
SUCHODOLSKI Paweł
SZYMAŃSKI Przemysław
ŚWITAŁA Marek
TATARYN Robert
TRUSIŁO Marek
TRZCIONKA Anna
TUMANIK Tomasz
WEIER Szymon
ZASTAWNY Michał

2011
Budownictwo Lądowe
studia magisterskie, stacjonarne

BABIŃSKI Maciej
BOJANOWSKA Anna
BORZYSZKOWSKA Agnieszka
BUCHHOLZ Alicja
CHMIELEWSKA Anna
CYSEWSKI Michał
FAJTO Dariusz
FITEK Rafał
GÓRSKI Paweł
KAŁUŻA Marta
KOBIEROWSKA Marta
KOPIŃSKI Michał
KOWALCZYK Agnieszka
KOZINA Dominika
KROPIDŁOWSKI Emil
KRYSZYŁOWICZ Edyta
LEHMANN Marek
LELENIEWSJI Przemysław
LEWNA Alicja
MANDZIAK Piotr
MARCZAK Radosław
MARDZIEL Wojciech
MARKIEWICZ Anna
MISZCZUK Łukasz
NARLOCH Maciej
PACAN Justyna
PASZKIEWICZ Rafał
PYTLARCZYK Łukasz
RADOSZ Iwona
REDLARSKI Mateusz
SMODEREK Karol
SOBÓL Dariusz
SZKIREL Izabela
SZYMCZAK Ewelina
TAŚMIŃSKA Beata
TELEGA Marta
TERESZKIEWICZ Tomasz
TRUN Tomasz
URBAŃSKI Arkadiusz
WODZIK Krzysztof
ZAWADA Zbigniew
ZDANOWSKI Wojciech
ZIĘBA Agnieszka

2011
Geodezja i Kartografia
studia inżynierskie, niestacjonarne

BECZKOWSKI Krzysztof
BINAŚ Maciej
BUDZYŃSKA Iwona
BUKOWIECKI Krzysztof
CHABROS Damian
CZAJKA Agnieszka
DETLAFF Anita
DOMAŃSKI Marcin
FILIPIAK Karolina
GAWĘDA Emil
GAWIN Artur
GREGOREK Paweł
GURYNOWICZ Anna
HALBOTH Łukasz
HAPKA Jarosław
HRYCIÓW Katarzyna
JOACHIMIAK Malwina
JÓZEFOWSKI Wojciech
KLEIN Robert Florian
KLIM Grzegorz Marek
KOCHNER Paweł
KORDA Marcin
KOZŁOWSKI Rafał
KURDYBACHA Stanisław

KWIECIŃSKI Paweł
LEWANDOWSKA Monika
LEWUSZ Ewa
MALIGŁÓWKA Małgorzata
MALINOWSKI Damian
MARKOWSKA Tamara
MARUSZAK Katarzyna
MATUSZAK Patryk
MICHALAK Piotr
MIERZWA Marcin
MIKOŁAJCZYK Dariusz
MORAWSKI Łukasz
NOWAK Jarosław
OSZAL Dorota
POSTAREMCZAK Adrian
RAMZA Monika
ROGIŃSKI Piotr
SKOWROŃSKI Radosław
SOKOŁOWSKA Sylwia
SOKOŁOWSKI Jacek
STANZECKA Aleksandra
ŚWISTAK Dariusz
TECŁAW Łukasz
TOKARCZYK Teresa
WAWRZKIEWICZ Wioletta
WĘSIORA Łukasz
WILGOCKI Piotr
WYSOCKI Michał
ZAHORSKI Tomasz
ZAMOLSKI Przemysław
ZIOBROWSKI Grzegorz

2011
Geodezja i Kartografia
studia inżynierskie, stacjonarne

BARTKOWSKA Magdalena
BARZOWSKA Julia
BRZESKI Bartosz
BULCEWICZ Piotr
BULIŃSKA Ewelina
CHABOWSKA Justyna
CZESYK Robert
DĄBROWSKA Paula
FALEŃCZYK Magdalena
FLIS Marcin
GĄDEK Konrad
GLIWA Joanna
GWARDZIK Mikołaj
GWÓŹDŹ Sebastian
HOŁAST Marceli
HUSEJKO Michał
ILCZYSZYN Adrian
JAMROŻY Piotr
JANISZEWSKI Radosław
JARANOWSKI Andrzej
JAŹWIŃSKI Marcin
JAŻDŻEWSKI Paweł
JÓŹWIAK Edyta
KIERCUL Magdalena
KIJEWSKA Katarzyna
KIRKO Kamil
KLUSKA Aleksandra
KOPYŚĆ Marta
KOPYŚĆ Piotr
KORKOSZ Mateusz
KOWALSKA Urszula
KRZEBIETKE Elżbieta
KUCHARSKI Jarosław
LAUER Marcin
MAKOWSKA Magdalena
MAŃKOWSKI Igor
MARCZYKOWSKI Kamil
MAZGAJ Paulina
MAZUR Katarzyna
MICHALSKI Radosław
MURAWSKA Magdalena
NABEREŹNA Monika
NAGNAJEWICZ Dawid
ORZECHOWSKI Michał

OSIŃSKA Iwona
OSMAN Jakub
PASIŃSKA Agnieszka
PIERNIK Olga
PINGIELSKA Monika
POLITOWSKA Marta
RESZETER Michał
ROGGENBUK Marcin
ROTNICKI Marek
RYBICKI Krzysztof
SADŁOWSKI Marcin
SADURSKI Paweł
SIEJNA Michał
SPYCHALSKI Bartosz
STEFANIAK Wojciech
STEFAŃSKA Weronika
SZAFRANIEC Michalina
SZEWC Karolina
SZULC Michał
SZYDŁOWSKI Leszek
ŚWIACKI Marceli
TECŁAW Ilona
TECŁAW Joanna
TOPOLEWSKI Paweł
TRACZ Jolanta
TUREK Marcin
WALEROWSKA Agnieszka
WIĄCEK Magdalena
WIELGA Piotr
WINDAK Anna

2011
Inżynieria Środowiska
studia inżynierskie, stacjonarne

BARANOWSKA Monika
BEPIERSZCZ Aleksandra
BIBLIW Robert
BOHDANOWICZ Małgorzata
BRULIŃSKI Grzegorz
BZOWSKI Marcin
CICHOŃSKI Adrian
CIS Przemysław
CYBULSKI Mariusz
CZAPLIŃSKI Sławomir
DAWIDOWSKI Dominik
DĄBROWSKA Agata
DOLIK Agnieszka
GAŁĄZKA Magdalena
GARBIAK Lucyna
GOMÓŁKA Daria
HARKAWIK Maciej
HOJARSKI Marcin
HORKÓW Piotr
IGNATOWICZ Ilona
IWANISIK Katarzyna
JARZĄBEK Dorota
JASTRZĘBSKA Małgorzata
JĘDRAK Karolina
KARMELITA Paulina
KODZIK Marcin
KOŁAKOWSKA Karolina
KOWALSKI Kamil
KOZYRSKA Iwona
KUPŚ Daria
LASKA Barbara
LECH Marcin
LESZCZYŃSKA Marta
LEWANDOWSKA Aneta
LIMIŃSKI Maciej
LIS Justyna
ŁUKASIEWICZ Marta
NOWAKOWSKI Grzegorz
OBREMSKA Katarzyna
OLESZCZUK Michał
OLSZEWSKI Bartłomiej
ORYNYCZ Karolina
PAWELEC Marzena
PIETRZYK Arkadiusz
PŁACZEK Wojciech
PRZEPIÓRA Alicja

RADOMSKA Izabela
SAWIEŁAJĆ Dariusz
SIKORSKA Patrycja
STENKOWSKA Paulina
SZAFRANIEC Paulina
SZYMAŃSKI Paweł
TANDECKI Roman
TEPURSKI Adam
WIKTOROWICZ Monika
WNUCZKO Damian
WOJTALIK Kamil
WZIĄTEK Izabela
ZIELKOWSKA Aurelia
ŻĄDŁO Anna
ŻMUDA-TRZEBIATOWSKI Robert
ŻOŁNOWSKA Patrycja

2011
Inżynieria Środowiska
studia magisterskie, stacjonarne

BAWARSKA Justyna
BIEDNA Natalia
BŁASZKÓW Arkadiusz
DOMAGALSKI Marcin
DRĄG Krzysztof
DRĄG Mateusz
FRANCZAK Adam
GĄSIECKI Grzegorz
HERUDAY Aleksandra
IDASIAK Łukasz
IWOSA Łukasz
JASIŃSKI Artur
KACPERSKA Katarzyna
KANTOR Sławomir
KLIMEK Łukasz
KOGUT Paweł
KOŁACZ Kamila
KRAWCÓW Daniel
KUNDRO Adrian
KUSZ Beata
ŁUGOWSKI Wojciech
MADEJ Marcelina
MAJEWSKA Jemina
MAKAREWICZ Marta
MARCULA Lucyna
NASZYDŁOWSKI Grzegorz
NIEBIESZCZAŃSKA Agata
OSIŃSKI Tomasz
ROSZAK Anna
RYNGWELSKA Anna
SZCZEPAŃSKA Marlena
SZEWCZYK Karolina
TERLECKA Magdalena
TROSKO Bartłomiej
WITCZAK Anna
WOŁOSZYN Aurelia
ZBYLUT Katarzyna

2011
Inżynieria Środowiska
studia inżynierskie, niestacjonarne

CZAPLIŃSKI Sławomir
DZIEWIŃSKI Krzysztof
GAŁĄZKA Dawid
KANTOR Mirosław
KLICKI Marcin
MARCINIAK Andrzej
SZCZĘCH Adam
SZMIŁYK Adam

2011
Budownictwo
studia inżynierskie, niestacjonarne

DEYK Łukasz
DREWKA Remigiusz
GÓRGUREWICZ Patryk
HEIN Adrianna
KAMIŃSKI Wiesław
KOSIEDOWSKA Marta
KOZŁOWSKA Barbara
KULIGOWSKA Katarzyna
NIEDŹWIEDŹ Sławomir
SIENKIEWICZ Mieczysław
STUKAN Przemysław
TERESZKIEWICZ Milena
TRACZYK Maciej
WALASZKOWSKI Radosław
WALĘCKI Przemysław
WASYLCZYSZYN Dariusz
WESTERSKI Jarosław
ZAWISZA Jerzy
ZIMNY Piotr

2011
Inżynieria Środowiska
studia magisterskie, niestacjonarne

ADAMOWICZ Karolina
BARTKOWIAK Magdalena
DUTKO Krzysztof
FLIS Dariusz
GRABOWSKI Marek
KORTAS Marcin
KOZIKOWSKI Kazimierz
KRZEMIENIECKA Justyna
KUCIARA Dawid
LASKIEWICZ Marcin
LITEWKA Anna
MARCUL Małgorzata
MIZERSKI Leszek
NOWAK Joanna
OBIDZIŃSKI Adam
PACZKOWSKI Dominik
PATELCZYK Magdalena
PIOTROWICZ Ewelina
SAMIEC Magdalena
SOSNOWSKI Łukasz
SZULC-ŁUCKA Paulina
TREPPNER Andrzej
TURCZYN Jacek
WOJCIECHOWSKA-JEGLIŃSKA Kamila
WOJTUKIEWICZ Andrzej
WYSZOMIRSKI Otton

2011
Budownictwo
studia magisterskie, niestacjonarne

BARTOŚ Marcin
BŁOŃSKA Beata
CHOJNACKI Wojciech
CHWIEDUK Wiktor
CHWOSZCZYŃSKA Agnieszka
CIERZAN Kamil
CIEŚLA Zbigniew
DRZYMAŁA Mariusz
GANCARZ Mateusz
KACZYŃSKI Krzysztof
KELLER Karol
KIK Piotr

KOC Jacek
KOS Anna
LIS Wojciech
MAJEWSKI Sławomir
MARCHEWKA Arkadiusz
MARCINIAK Andrzej
MICKIEWICZ Seweryn
MIELNIKIEWICZ Łukasz
POLAK Maciej
PULIKOWSKI Michał
REDECKI Jacek
SZYCHOWSKI Mariusz
WALENTOWSKA Daria
WARCHOLAK Grzegorz
WIECZOREK Hubert
ZAGÓRSKI Ireneusz

2012
Budownictwo Lądowe
studia inżynierskie, stacjonarne

BACŁAWSKA Agnieszka
BOBYK Jan
BODNAR Agnieszka
BRACZKOWSKA Katarzyna
BUŃKOWSKA Magdalena
CZARNOWSKI Damian
DRAPALSKI Dawid
DROZDOWSKI Marcin
DZIUBA Wojciech
GAJEWSKA Aleksandra
GĘBAROWSKI Przemysław
GRANCARIS Krzysztof
GUZEK Patryk
HUMIENIUK Bartłomiej
JAKIEL Tomasz
JAMROŻY Piotr
JAROCKI Paweł
JUTRZENKA-TRZEBIATOWSKI Piotr
KASZUBOWSKI Bartosz
KAWKA Jarosław
KIEDOS Wojciech
KIRSZENSTEIN Łukasz
KLEINSCHMIDT Paweł
KNITTER Renata
KRAWIEC Marcin
KROPLEWSKI Jakub
KRÓL Wojciech
KRYSIAK Izabela
LEBEDYŃSKI Martyn
LIPIŃSKA Joanna
ŁACKO Przemysław
ŁOPUSZYŃSKA Marlena
MASŁOWSKI Marcin
MICKIEWICZ Przemysław
MIKOLCZ Monika
MUSIAŁ Piotr
MYSŁEK Michał
OSENKOWSKI Damian
OSUCH Piotr
OTKAŁA Adam
PAKULSKI Łukasz
PIESZKUR Jarosław
PLISZKA-RYDZEWSKI Tomasz
POLICHA Agnieszka
POŚWIATA Jakub
PULCYN Dariusz
REKOWSKI Grzegorz
ROMANOWSKI Grzegorz
STENWALD Karol
STOBIŃSKI Grzegorz
STOFROWSKI Jędrzej
SYCZEWSKI Krzysztof
SZMURKO Adam
WARPACHOWICZ Agnieszka
WERA-POTĘPA Weronika
WRYCZ REKOWSKI Damian
ZIELONKA Angelika
ZIÓŁKOWSKI Wojciech
ZOMERSKI Michał

2012
Budownictwo Lądowe
studia magisterskie, stacjonarne

BEDNARCZYK Tomasz
BROWALSKI Grzegorz
CIEĆWIERZ Marcin
FRONTCZAK Izabela
GROCHOWSKI Mirosław
IGNATOWICZ Hubert
KIJ Karol
KRET Damian
KULASZEWICZ Szymon
KUSTER Małgorzata
KUSTER Michał
LIS Łukasz
ŁAJS Piotr
MARSZAŁEK Katarzyna
MUCHOWSKI Dominik
NOREK Łukasz
PEŁA Łukasz
PRZEWORSKI Przemysław
RYDEL Paulina
TATARYN Robert
TRUSIŁO Marek
TUMANIK Tomasz
WENCEWICZ Paulina

2012
Geodezja i Kartografia
studia inżynierskie, stacjonarne

BABIARZ Magdalena
BĄK Dawid
BŁOCH Paweł
BOROWIŃSKI Piotr
CHARKO Łukasz
CHRZANOWSKA Katarzyna
CISZEWSKI Michał
DANKOWSKA Agata
DOMAGAŁA Katarzyna
FLORKIEWICZ Mateusz
FORMA Przemysław
FRYDRYCHOWICZ Maciej
GARGASZ Aleksandra
GIERLACH Jacek
GŁOWACKI Rafał
GORALSKI Łukasz
GÓRKA Grzegorz
GRABOWSKI Andrzej
GRZESIK Arkadiusz
GUMUL Marcin
JERECZEK Kamil
KAMIŃSKA Anna
KĘPKA Tomasz
KICIŃSKI Patryk
KLOS Konrad
KOCOŁ Łukasz
KORNET Paulina
KORZENIAK Stanisław
KOWALSKI Piotr
KUBIAK Joanna
KUBIAK Karolina
KUBIŃSKI Marcin
KULAS Ewelina
KUNASZ Michał
KURANT Artur
LEWANDOWSKA Karolina
ŁADA Jarosław
MACHALSKI Michał
MAJEWSKA Monika
MAKIŁA Błażej
MALEK Beata
MARCHEL Maciej Marcin
MARKOWSKI Kamil
MATULEWICZ Małgorzata

MAZUR Mateusz
MEGGER Marcin
MICHAŚ Małgorzata
MŁYŃSKA Wiesława
MYSZKOWSKI Bartosz
ORZŁOWSKI Krzysztof
OSENKOWSKI Damian
OWŚNICKI Mateusz
PALUSZEK Anna
PAŁUCZAK Paulina
PAŹDŹUREK Monika
PESTILENC Paweł
PIGOŃ Kacper Józef
PUZINOWSKI Łukasz
PYTASZYŃSKA Małgorzata
ROCHOWIAK Agata
ROMANOWSKA Marta
RUSAK Marcin Krystian
RYNKIEWICZ Karolina
SCHMIDT Artur
SKOTNICKI Łukasz
SKOWRON Karolina
SKROBUL Agnieszka
SOBAŃSKI Łukasz
STARZYK Paweł
STEC Marcin
STEINKE Michał
STRĘCIWILK Łukasz
SUCHANOWSKI Paweł
SZEMELA Patrycja
SZOPIERA Paulina
SZYMCZYK Grzegorz
ŚWIĄTKOWSKI Adam
WAŁDOCH Karolina
WANKIEWICZ Paweł
WIŚNIEWSKI Rafał
WOJCIECHOWSKI Adam
WOJDYŁO Aleksandra
WOJTASIK Marta
ZAKLUKIEWICZ Jacek
ZIMNY Damian

2012
Geodezja i Kartografia
studia inżynierskie, niestacjonarne

BACHMATIUK Katarzyna
BARZYCKI Radosław
BRONOWICKI Wojciech
DAWIDOWICZ Mateusz
DOŁEK Michał
DOŁĘBSKI Jarosław
DOMAŃSKI Paweł
DZIEMIŃSKA Krystyna
EKMANN Bartosz
FRYCA Łukasz
GADOWSKI Mikołaj
GRABOWSKA Barbara
GRUSZKA Wiesław
KLASA Marek
KŁOSIŃSKI Daniel
KOMOROWSKI Stanisław
KREFT Daniel Dariusz
MAŁACHOWICZ Szymon
MIERNIK Szymon
NOWACKI Sebastian
PALUCH Andrzej
PEPLIŃSKA Monika
PIEPER Dariusz
PIETKOWSKI Łukasz
PUROL Piotr
ROHDE Marcin
SMAL Grzegorz
SMENTOCH Piotr
SOCHA Jakub Adam
SULIMA Elżbieta
SZTOBNICKA Anna
SZUBERT Łukasz
WALUSIAK Andrzej
WARSAĆ Leszek
ZAMARO Katarzyna
ŻYNDA Katarzyna

2012
Inżynieria Środowiska
studia inżynierskie, stacjonarne

BOBER Anna
BOBYK Jan
BORYCZKA Kamila
BRZESKI Mateusz
CHOJNACKI Dominik
CHOŁUJ Joanna
ĆIEŚLAK Paweł
FILUS Konrad
GÓRKA Marcin
KAŁŻNA Aleksandra
KILA Mateusz
KNAP Jolanta
KOBUS Agnieszka
KOTLIŃSKI Dawid
KOWALCZYK Magdalena
KOWALSKI Patryk
KOZIOŁ Przemysław
KRAWIEC Marcina
KULAS Karol Piotr
LEŚNIAŃSKA Aleksandra
ŁASEK Karol
MAKOWSKA Paulina
MOSTOWIK Natalia
NARLOCH Dorota
PACYNA Izabela
RADTKE Paulina
RAŹNY Paweł
ROZENKIEWICZ Adrian
RYMCZUK Piotr
SKARUPA Jakub
SKRZYNIARZ Łukasz
SKUBAŁA Anna
SZUSZKIEWICZ Alena
ŚWIECAK Mariusz
ŻMUDA-TRZEBIATOWSKI Michał

2012
Inżynieria Środowiska
studia magisterskie, stacjonarne

BARANOWSKI Monika
BEPIERSZCZ Aleksandra
BRULIŃSKI Grzegorz
BZOWSKI Marcin
CICHOŃSKI Adrian
CIS Przemysław
CISZEWSKA Iwona
DAWIDOWSKI Dominik
DĄBROWSKA Agata
DOLIK Agnieszka
DOMARACKA Marta
GAŁĄZKA Magdalena
GARBIAK Lucyna
GOMÓŁKA Daria
HARKAWIK Maciej
JANKIEWICZ Emilia
JASTRZĘBSKA Małgorzata
KARMELITA Paulina
LASKA Barbara
LESZCZYŃSKA Marta
LEWANDOWSKA Aneta
LIS Aniela
OBREMSKA Katarzyna
ORYNYCZ Karolina
PIETRZYK Arkadiusz
RADOMSKA Izabela
SENKOWSKA Paulina
SIKORSKA Patrycja
SZAFRANIEC Paulina
SZYMAŃSKI Paweł
TANDECKI Roman
UMIŃSKI Maciej
WZIĄTEK Izabela
ZIELKOWSKA Aurelia
ŻOŁNOWSKA Patrycja

2012
Ochrona Środowiska
studia inżynierskie, stacjonarne

DUCZMAL Jakub
GAŁECKA Ada
HRYCIÓW Barbara
JAROSZ Władysław
LEWANDOWSKI Maksym
MALINOWSKA Aleksandra
MYŚLIŃSKA Beata
OLLIK Małgorzata
PADNIEWSKA Natalia
PUSTELNIK Anna
SIKORA Beata Anna
SOBOLEWSKA Alicja Jolanta
STĘPIEŃ Aleksandra
STOŁYPKO Gabriela
TOBIS Marcin Tobiasz
WASINIEWSKA Marzena
WAWRZONKOWSKI Jonatan
ZIELIŃSKA Ewa

2012
Inżynieria Środowiska
studia inżynierskie, niestacjonarne

DIAKOWICZ Daniel
DUDZIK Joanna
FLIS Dorota
GOLBA Piotr
GRABSKI Natan
JASKÓŁKA Aleksandra
KOBUS Paulina
KOMADOWSKA Marta
KOROL Krzysztof
KOROL Michalina
MARIAK Waldemar
MIARA Przemysław
NAWROCKI Krzysztof
PIECHOWSKA Magdalena
PŁUCIENNIK Piotr
SKROBIRANDA Sebastian
SOWAŁA Sylwester
STANISŁAWCZYK Henryk
SZCZEPAŃSKA Monika
TUCHOLSKI Jacek
WARSINSKA Malwina
WIECZOREK Marek
WIŚNIEWSKI Grzegorz
ŻYMIERCZYKIEWICZ Dariusz

2012
Budownictwo
studia inżynierskie, niestacjonarne

BIESZKA Krzysztof
BOLEJKO Jarosław
GABRYCH Sebastian
GARZOMBKE Marcin
HALK-ŁEBIŃSKI Krystian
JUTRZENKA-TRZEBIATOWSKA Justyna
KAREPIN Krzysztof
KAZIMIERSKI Grzegorz
KLASA Mirosław
KORKOSIŃSKI Sławomir
KORKOSIŃSKI Tomasz
KOWALSKI Karol
KRAWIEC Kamil
KRZOSKA Mariusz
LANG Janusz
LOEWENAU Tomasz

MAŚLONA Karolina
MAZEPA Marcin
MIENTKI Bartosz
NOWATKA Piotr
PACYŃSKI Radosław
PRZYBYLAK Barbara
RUCZKO Sławomir
SIKORSKI Rafał
SIROCKI Marcin
SZMURŁO Adam
TATARZYŃSKA Katarzyna
TATARZYŃSKI Robert
WENTA Michał
WĘSIERSKI Dawid
WIĄCEK Joanna

2012
Inżynieria Środowiska
studia magisterskie, niestacjonarne

BORTNIK Bartosz
CIEŚLEWICZ Małgorzata
CIEŚLIŃSKI Tomasz
DUŁAK Radosław
DYMEK Marcin
GRABSKI Krzysztof
GRUDOWSKI Piotr
GRZELAKOWSKI Andrzej
KLIMCZAK Hubert
NADOLNY Roman
NOWICKI Piotr
POLIŃSKI Maciej
ROZWADOWSKI Ryszard
STASIAK Dominik
WYRWICZ Piotr

2012
Budownictwo
studia magisterskie, niestacjonarne

BAGROWSKI Michał
BIEŃCZAK Jolanta
BINDEK Wojciech
CZUSZEL Paweł
PRZYBYLSKI Artur
PRZYBYŁA Marcin
SŁOWIŃSKI Szymon
TREMBOWSKI Marek
WÓJCIK Ewelina

2013
Budownictwo Lądowe
studia inżynierskie, stacjonarne

ADAMCZYK Łukasz
AGACIAK Bartosz
BARTOSIEWICZ Paweł
BOGALECKI Michał
BOROWSKI Maciej
BOWAR Paweł
BRZOZOWSKI Piotr
BRZÓZAN Ewa
BUCHTA Paulina
BUDYNEK Karol
BUGAJAK Marek
CHMIELEWSKI Remigiusz
CISZEWSKA Marta
DĄBROWSKA Małgorzata

DEMCZUR Roman
DEMKO Aleksandra
DUSZCZYK Marcin
FEDORYNIEC Justyna
GIERSZEWSKI Rafał
GŁÓWCZEWSKI Łukasz
GMEREK Łukasz
GÓRZYŃSKI Grzegorz
GRZEMSKA Natalia
JAWORSKA Monika
JAWORSKI Filip
JUCHNIK Agata
JUSZCZYK Jacek
KEMPA Marek
KOBUS Maksymilian
KOMZA Paweł
KOTŁOWSKI Adam
KUBICKI Artur
KUBISIAK Olga
LEMCZAK Mariusz
ŁAPICZAK Maciej
ŁYSA Monika
ŁYSZYK Krystian
MAKSYMIUK Monika
MATEJCZUK Aleksandra
MAZUR Maciej
MIKSA Łukasz
MILLER Mateusz
MIROWSKI Dawid
MOSKAL Joanna
NELKE Izabela
NIEMIEC Monika
NOWACKI Krzysztof
ONOSZKO Joanna
PAJĄK Zbigniew
PIĄTEK Alicja
PIECHOROWSKI Marek
PIEPER Agnieszka
PINKOSZ Tomasz
PODAWCA Natalia
PODGÓRSKI Kazimierz
PRASOL Adrian
RADZIKOWSKI Damian
RAJCZUK Agnieszka
RAWA Adrian
RODZIEWICZ Mateusz
ROGALIŃSKI Damian
ROSIŃSKA Katarzyna
RÓŻAŃSKI Maciej
SENGER Radosław
SIEROŃ Tomasz
STADNIK Ewelina
STEFANÓW Magdalena
STRZELECKI Jakub
SUMIŃSKA Aleksandra
SZCZEPANIK Patryk
TERESZKIEWICZ Grzegorz
WANOWSKA Ilona
WESOŁOWSKI Dariusz
WESOŁOWSKI Dawid
WICZKOWSKI Maciej
WIERZBOWIECKA Anna
WŁADYKA Agnieszka
WNUK-LIPIŃSKA Angelika
WOSZCZYK Przemysław
WRÓBLEWSKI Krzysztof

2013
Budownictwo Lądowe
studia magisterskie, stacjonarne

BACŁAWSKA Agnieszka
BODNAR Agnieszka
BUŃKOWSKA Magdalena
DRAPALSKI Dawid
DZIUBA Wojciech
GAJEWSKA Aleksandra
GĘBAROWSKI Przemysław
GRANCARIS Krzysztof
GUZEK Patryk
JAKIEL Tomasz

KASZUBOWSKI Bartosz
KAWKA Jarosław
KLEINSCHMIDT Paweł
KROPLEWSKI Jakub
KRÓL Wojciech
KRYSIAK Izabela
KUPC Katarzyna
LIPIŃSKA Joanna
MYSŁEK Michał
PAKULSKI Łukasz
PIESZKUR Jarosław
POGORZELSKA Magdalena
POLICHA Agnieszka
REKOWSKI Grzegorz
SAWORSKI Roman
SIEDAKO Agnieszka
STOBIŃSKI Grzegorz
SUCHODOLSKI Paweł
SYCZEWSKI Krzysztof
ŚWITAŁA Marek
TRZCIONKA Anna
WARPACHOWICZ Agnieszka
WRYCZ REKOWSKI Damian
ZASTAWNY Michał
ZIELONKA Angelika
ZIÓŁKOWSKI Wojciech

2013
Inżynieria Środowiska
studia inżynierskie, stacjonarne

ALBIŃSKI Patryk
BADOWSKA Agata
BŁASZKOWSKA Ewa
BOGDANOWICZ Agata
BONK Angelika
BRĘK Anna Beata
BRZEZIŃSKI Jakub
BUDA Magdalena
BUKA Adam
CEMBIK Sara
CHABOWSKA Marta
CHENDOSKI Przemysław
CHRZANOWSKA Martyna
CIEŚLAK Dawid
CZAPIEWSKI Paweł
CZAPLEWSKI Dariusz
CZECHOWICZ Jolanta
FORNAL Mateusz
GAJEWSKI Łukasz
GLAZER Maciej
GOŁAWSKA Paulina
GÓRECKA Monika
JANIK Paweł
JASIANOWSKA Jagoda
KAKAŁA Kamil
KALASIŃSKI Łukasz
KARCZ Kamil Tomasz
KARMELITA Grzegorz
KLASA Tomasz
KLUSKA Dominika
KNUTH Anna
KOBIELA Iwina
KOLASKA Anna
KOSIŃSKA Małgorzata
KRUPA Marta
KRUPIŃSKA Anna
KUBERA-CZARNIAK Natalia
KUBIK Magdalena Aneta
KUCHARZEWSKI Rafał
KUCZYŃSKI Jakub Adam
KULKOWSKA Aneta
KWIATKOWSKA Agnieszka
LEWANDOWSKA Anna
LEYK Daria Małgorzata
ŁAKOTA Łukasz
ŁAMIŃSKI Dawid
ŁEPPEK Karolina
MAJCHRZAK Marta
MAKOWSKI Czesław
MANEK Rafał Karol
MARCINIAK Tomasz
MIELEWCZYK Natalia

MIKOŁAJEWSKA Justyna
MILK Marta
MOGA Marcin
MOLENDA Anna
MOTYL Magdalena
MURAL Konrad
NIEZGODA Andrzej
OLSZAK Zbigniew
OPASIAK Dorota
OTTA Paulina
PAPUGA Celina
PAWLIK Piotr
PEŃKOWSKI Mateusz
PEREK Sylwia
ROMANISZYN Stanisław
SABAT Monika
SALAMON-GRYNIA Dagmara
SIKORSKA Oliwia
STAROŚCIAK Karol
SWOROWSKA Hanna
SZCZYGIEŁ Angelika
SZCZYGŁOWSKA Paulina
ŚWIDER Barbara
TARABASZ Daniel
TKACZ Natalia
TRACHIMOWICZ Kamila
TYBORSKA Ewelina
URBAŃSKA Angelika
WASIAK Małgorzata
WASIAK Wojciech
WENCKI Marek
WICZK Adrian
WŁODARZ Karolina
ZABOROWSKI Radosław
ZIELONKA Katarzyna

2013
Inżynieria Środowiska
studia magisterskie, stacjonarne

BOBER Anna
BORYCZKA Kamila
BRZESKI Mateusz
CHOŁUJ Joanna
CIEŚLAK Paweł
CZEREPIANIAK Łukasz
FILUS Konrad
GÓRKA Marcin
HORKÓW Piotr
HRYCIÓW Barbara
KILA Mateusz
KODZIK Marcin
KOTLIŃSKI Dawid
KOWALCZYK Magdalena
KOWALSKI Kamil
KOWALSKI Patryk
KOZIOŁ Przemysław
KUPŚ Daria
LEŚNIAŃSKA Aleksandra
LEWANDOWSKI Maksym
LIS Justyna
MALINOWSKA Aleksandra
MOSTOWIK Natalia
MYŚLIŃSKA Beata
NARLOCH Dorota
OLLIK Małgorzata
PACYNA Izabela
PRZEPIÓRA Alicja
RADTKE Paulina
RAŹNY Paweł
ROZENKIEWICZ Adrian
RYMCZUK Piotr
SIKORA Beata
SKARUPA Jakub
SKRZYNIARZ Łukasz
SKUBAŁA Anna
SOBOLEWSKA Alicja
STOŁYPKO Gabriela
ŚWIECAK Mariusz
TOBIS Marcin
ZIELIŃSKA Ewa
ŻĄDŁO Anna

2013
Ochrona Środowiska
studia inżynierskie, stacjonarne

BAĆ Katarzyna Anna
BIAŁOUS Iwona Beata
BUCHAJ Danuta Anastazja
CIĘŻKOWSKA Ewelina Dominika
CZUBEK Ewelina Justyna
FILICZKOWSKA Alicja Irena
GOŁĘBIOWSKA Paulina Beata
HUS Daria Magdalena
JANUSZEWSKI Tomasz Stanisław
LASKOWSKA Marta Anna
ŁACKO Krzysztof
ŁARYNOWICZ Marta
ŁOZOWSKA Anna Zofia
MASSOPUST Hanna Dorota
MISZCZYSZYN Malwina Magdalena
MURAWSKA Aleksandra
NADZIEJA Natalia
NOWACKA Angelika Magdalena
PACYNA Aneta Dorota
PŁOTKA Martyna
RADKA Sebastian
RUTKOWSKA Katarzyna
STANKIEWICZ Dominika Joanna
STEFANOWSKA Wiktoria Aleksandra
SZEGLEWSKA Katarzyna Monika
SZLACHCIAK Małgorzata Klaudia
SZPAK Dawid Jacek
WÓJCIK Agata
ZABEL Remigiusz Andrzej
ŻYNDA Ilona Anna

2013
Geodezja i Kartografia
studia inżynierskie, stacjonarne

BARSKA Monika
BEREZKA Anna
BIELAS Urszula
BŁASZCZYK Agnieszka
BOJCZUK Aleksandra
BOROŃ Robert
BORZĘCKI Jarosław
BRONK Paweł
BRUSKA Magdalena
BRZYTWA Małgorzata
CICHOCKI Krzysztof
CZAPLA Paweł
DROP Lidia
ERTMAŃSKI Michał
GANCARCZYK Adrian
GNAP Agnieszka
GRACZYK Marta
GRÓDECKA Joanna
GRZELCZYK Grzegorz
HOLENDER Anna
JABŁOŃSKI Sebastian
JANUSIAK Tomasz
KACZMAREK Julia
KACZOR Łukasz
KMIEĆ Michał
KOBYLIŃSKA Natalia
KOCEL Paweł
KOŁTONIAK Adam
KORONOWSKA Agnieszka
KOWAL Katarzyna Magdalena
KOZAKIEWICZ Michał
KRUGIOŁKA Katarzyna
KRYMSKI Mateusz
KSIĄŻEK Michał
KURA Krzysztof
LABUDA Ewelina
LECH Róża
LEMAŃCZYK Sebastian
ŁUKASZEWICZ Piotr
MALISZEWSKA Katarzyna

MARCIŃCZAK Kamil
MĘCZYKOWSKA Arleta
MIKUŁKO Magdalena
MILOCH Andrzej
NOWOTARSKI Karol
OGRODOWCZYK Adam
OGRODOWSKI Krzysztof
OSTOJA-LNISKI Artur
PAUK Karol
PAWŁOWSKA Marta
PEZAŁA Maciej
PIETRZAK Przemysław
PILARSKA Jowita
PLATA Paweł
POLAK Ewelina
PRINZ Emilia
RADOWSKA Sylwia
RATAJ Anna
ROGOZA Paula
RYBARCZYK Sławomir
SAGATOWICZ Piotr
SANICKI Hubert
SKÓRA Przemysław
SÓJKA Łukasz
STACHECKA Aleksandra
SUPERSON Edyta
SYLWERSKI Grzegorz
SZAJERSKA Małgorzata
SZUKIEŁOWICZ Daniel
ŚPIEWAK Agata
ŚWIEBODA Oliwia
TELEC Robert
WENTA Arkadiusz
WERRA Dawid
WŁOSIŃSKI Michał
WÓJCIK Damian
WRYCZ REKOWSKI Damian

2013
Geodezja i Kartografia
studia inżynierskie, niestacjonarne

BARANCEWICZ Maciej
BARTYZEL Ewelina
BEKISZ Dawid
CYRA Mariusz
CYRA Tomasz
DOMAROS Marlena
DYKIER Magdalena Dorota
DZIEWIT Przemysław
GRABOWSKI Krzysztof
GURZYŃSKI Zbigniew
HAWRYLUK Sylwester
JAGODZIŃSKA Agnieszka
JANUSZCZAK Milena
KLIMKIEWICZ Paweł
KONIECZKA Łukasz
KOTULA Tomasz
KOTWICA Mateusz
KUBACZYK Marcin
KUPIEC Tomasz
KUŹMICKI Witold Jan
LITWINIONEK Hubert
MICHALAK Małgorzata
MOLENDA Marta
MODZELEWSKA Magdalena
ORZECH Tomasz
PAŁGAN Piotr
PANEK Karolina
SÓJKA Monika Natalia
STANISŁAWASKA Dorota
STANISZEWSKI Tomasz
STARCZEWSKI Piotr
SYLKA Łukasz
SZNITKO Marcin
URBAŃCZYK Jarosław
WARRAS Dominika
WENSKOWSKI Kornel
WOJCIECHOWSKA Mirosława
WOJCIECHOWSKI Przemysław
ZARZYCKA-ANIOŁA Agnieszka

2013
Geodezja i Kartografia
studia magisterskie, stacjonarne

BABIARZ Magdalena
BĄK Dawid
BELING Ewelina
BŁOCH Paweł
CISZEWSKI Michał
GARGASZ Aleksandra Maria
KAMIŃSKA Anna Maria
KĘPKA Tomasz Maciej
KORZENIAK Stanisław
KOWALSKI Piotr Paweł
KUBIAK Joanna Kalina
KUNASZ Michał
MALEK Beata
ORZŁOWSKI Krzysztof
PIGOŃ Kacper
SOBAŃSKI Łukasz
STARZYK Paweł Konrad
STEC Marcin Łukasz
SZOPIERA Paulina
WAŁDOCH Karolina
WANKIEWICZ Paweł Michał
WOJDYŁO Aleksandra

2013
Inżynieria Środowiska
studia inżynierskie, niestacjonarne

BARYŁA Paweł
CHOJNICKA Agnieszka
CZARNECKI Marek
DĄBKOWSKI Radosław
FILIPIAK Joanna
GARBOWSKI Adam
GŁUSZKO Jakub
GRONKOWSKA Małgorzata
KAMIŃSKI Dawid
KLAMROWSKI Krzysztof
KOTŁOWSKI Wiesław
KOZŁOWSKA Honorata
KUPŚ Przemysław
LAZAREK Rafał
ŁOJEWSKI Łukasz
MIELEWCZYK Bartłomiej
MILCZAREK Marcin
NALEWAJKO Katarzyna
NOWAKOWSKI Piotr
OTKA Wojciech
PIEPER Roman
ROKOSZ Karolina
SAWIŃSKI Jacek
SKIBA Tomasz
WITCZAK Monika
ZABOROWSKI Radosław
ZIEMIŃSKA Beata

2013
Budownictwo
studia inżynierskie, niestacjonarne

BIAŁKOWSKI Tomasz
BOJANOWSKI Kamil
DAWIDOWSKA Katarzyna
DEJA Agnieszka
DERKOWSKI Dawid
DZIELIŃSKI Dariusz
JANCZENIA Mirosław
JĘDRZEJSZYN Marcin

KAMIŃSKA Katarzyna
KLINKOSZ Krzysztof
KŁOS Radosław
KULIGOWSKI Miłosz
KUSAJ Krystian
LABUDDA Barbara
LASOTA Piotr
LISIUS Milena
MAISS Maciej
MARKOWSKI Rafał
MICHALAK Janusz
MILER Piotr
MORAWSKI Karol
PACHOLCZYK Sebastian
PECYNA Jan
POWARZYŃSKI Czesław
RAMPALSKI Natan
RECLAW Karol
ROMAŃSKI Wiesław
SMENTEK Wojciech
SOBOLEWSKA Edyta
STANULIS Marcin
STRAWA Małgorzata
SZWEDOWICZ Paweł
TRZYNSKI Daniel

2013
Inżynieria Środowiska
studia magisterskie, niestacjonarne

BARYŁA Paweł
BOHDANOWICZ Małgorzata
CHUDZIK Konrad
CZAPLIŃSKI Sławomir
CZARNECKI Marek
CZARNOBAJ Grzegorz
DĄBKOWSKI Radosław
DZIEWIŃSKI Krzysztof
GAŁĄZKA Dawid
GĄSIOROWSKA Joanna
GŁUSZKO Jakub
GORCZYCA Sławomir
JUREK Szymon
KACZMAREK Marcin
KANTOR Mirosław
KARTOSZ Marcin
KASZAK Leszek
KLICKI Marcin
KONDRACIUK Miłosz
KUĆ Łukasz
LADEMANN Przemysław
ŁOJEWSKI Łukasz
ŁOŚ Mariusz
MARCINIAK Andrzej
MARECKI Piotr
MŁYNAREK Piotr
NOWACZYK Maciej
OTKA Wojciech
PALUSZEK Maciej
PIEPER Roman
ROKOSZ Karolina
SĘK Tomasz
SIELATYCKA Małgorzata
STASIAK Irena
SZAFULSKA Iwona
SZCZĘCH Adam
SZMIŁYK Adam
TOMKÓW Łukasz
WANOWSKI Tomasz
WITCZAK Monika
WOŚ Wojciech
ŻUREK Mateusz

2013
Budownictwo
studia magisterskie, niestacjonarne

BENDASIUK Bolesław
BODNAR Adam
BRZÓSKA Małgorzata
CHUDA Barbara
CIEŚLA Katarzyna
DRZAZGA Bartłomiej
GARNICKI Paweł
GRABOWSKI Wojciech
GRACZYK Małgorzata
HAMERSKA Grażyna
HRYNIEWICKI Artur
KORNACKI Piotr
KROPIDŁOWSKI Dawid
LUBIŃSKI Ariel
MACZYSZYN Jolanta
MAJEWSKI Janusz
MAMELSKI Patryk
POPIEL Sebastian
PRZEŁUSKI Michał
SIANOS Mateusz
SIENKIEWICZ Mieczysław
SOBIERAJ Joanna
SZULFER Radosław
SZUMSKI Grzegorz
TAMŁOWSKI Daniel
TERESZKIEWICZ Milena
TERLECKI Sebastian
UMIŃSKI Marcin
WALEWSKI Sławomir
WASYLCZYSZYN Dariusz
WILGOSZ Agata
WIŚNIEWSKI Mateusz
ŻURAWSKA Anna

2014
Budownictwo Lądowe
studia inżynierskie, stacjonarne

AKSIUTIN Błażej
BAJOR Anna
BĄCZKOWSKI Mateusz
BIEŃKO Klaudia
BOCIAN Paweł
BOGDAN Bożena
BORCZYŃSKA Katarzyna
BROŻYNA Wojciech
CHMIEL Marek
CHUDA Martyna
CIENKOWSKI Mateusz
CZAPIEWSKA Mirosława
CZERWIŃSKA Karolina
CZUSZEL Jakub
DOMANSKYY Pavlo
DZIENNIAK Natalia
GOLUSIŃSKA Alicja
GRAŚ Paweł
HAJMAN Michał
HARAT Paulina
IMIOŁA Konrad
JANECKI Mateusz
JUCHA Igor
KĄKOL Łukasz
KĄKOL Mateusz
KIERZK Paulina
KINDER Hanna
KINDER Mariusz
KNAP Anna
KOPCZYŃSKI Paweł
KORZENIEWSKA Agnieszka
KOSTUJ Michał
KOZERA Jakub
KRYGIER Jarosław

KSIĄDZ Jakub
KUBIAK Karolina
KUJAWA Szymon
KULCZYCKI Mikołaj
KURDEJ Kamil
KUZIŃSKA Karolina
LANGKAFEL Mateusz
MAŁYSZKO Jędrzej
MARKOWSKI Michał
MAZUR Łukasz
MISZCZYSZYN Marek
NABEREŻNA Emilia
NOWICKI Krzysztof
OKUNIEWSKI Krzysztof
ORZŁOWSKA Renata
PAKULNIEWICZ Łukasz
POLEK Konrad
POPRAWSKA Aleksandra
POZORSKI Maciej
PRZYDATEK Tomasz
RAK Tomasz
RINGWELSKI Bartosz
ROGALA Kamil
ROGOZIŃSKI Krzysztof
RUDNIK Jarosław
RYBUŃSKI Kornelia
SIKORSKI Arkadiusz
SKRZYPIEC Maciej
SŁOMSKA Elżbieta
SŁOWIK Rafał
STEFAŃSKI Mateusz
SULEJ Adam
SZWEDA Wioleta
SZYMCZAK Justyna
TWOREK Mateusz
UTKOWSKA Agnieszka
WENDLAND Monika
WIĘCKOWSKI Marcin
WOJCIECHOWSKI Jakub
ZAKRZEWSKI Mateusz
ZAKRZEWSKI Wojciech
ZAREMBA Jakub
ZAWIŁA Krzysztof
ZIELIŃSKI Jan
ZIELIŃSKI Sylwester
ZIĘTEK Michał

2014
Budownictwo Lądowe
studia magisterskie, stacjonarne

ADAMCZYK Łukasz
BGAJAK Marek
BOGALECKI Michał
BOROWSKI Maciej
BRZOZOWSKI Piotr
BRZÓZAN Ewa
BUCHTA Paulina
BUDYNEK Karol
DĄBROWSKA Małgorzata
DEMCZUK Roman
DEMKO Aleksandra
DUSZCZYK Marcin
FERODYNIEC Justyna
GŁÓWCZEWSKI Łukasz
GMEREK Łukasz
JAWORSKA Monika
JAWORSKI Filip
JUCHNIK Agata
JUSZCZYK Jacek
KOBUS Maksymilian
KOMZA Paweł
KOTŁOWSKI Adam
KUBICKI Artur
KUBISIAK Olga
LEMCZAK Mariusz
ŁYSA Monika
MAKSYMIUK Monika
MAZUR Maciej
MOSKAL Joanna
ONOSZKO Joanna

PAJĄK Zbigniew
PIECHOROWSKI Marek
PIEPER Agnieszka
PINKOSZ Tomasz
PODAWCA Natalia
POŚWIATA Jakub
PRASOL Adrian
RAJCZUK Agnieszka
RAWA Adrian
ROGALIŃSKI Damian
ROMANOWSKI Grzegorz
ROSIŃSKA Katarzyna
RÓŻAŃSKI Maciej
SENGER Radosław
SIEROŃ Tomasz
STADNIK Ewelina
STOFROWSKI Jędrzej
STRZELECKI Jakub
SZCZEPANIK Patryk
TERESZKIEWICZ Grzegorz
WEIER Szymon
WESOŁOWSKI Dariusz
WESOŁOWSKI Dawid
WIERZBOWIECKA Anna
WŁADYKA Agnieszka
WNUK-LIPIŃSKA Angelika
WOSZCZYK Przemysław
WRÓBLEWSKI Krzysztof

2014
Geodezja i Kartografia
studia magisterskie, niestacjonarne

BOROWIŃSKI Piotr
BUCZKOWSKA Dorota
CHARKO Łukasz
CIEŚLIK Robert
CZAJKA Agnieszka
EKMANN Bartosz
GREGOREK Paweł
JARONIEC Krzysztof
JAŻDŻEWSKI Paweł
JERECZEK Kamil
JÓZEFOWSKI Wojciech
KURDYBACHA Stanisław
LIPIŃSKA Renata
MAKOWSKA Magdalena
MAŁACHOWICZ Szymon
MAŃKOWSKI Igor
MARCZYKOWSKI Kamil
MAZUR Katarzyna
MURAWSKA Magdalena
NABEREŹNA Monika
OKRUTNY Michał
OWŚNICKI Mateusz
PALUCH Andrzej
PAWLAK Lucyna
PĘKALA Agata
PYTASZYŃSKA Paulina
ROGGENBUK Marcin
RYBICKI Krzysztof
RYNKIEWICZ Karolina
STEFAŃSKA Weronika
SZULC Michał
WIELGA Piotr
WIŚNIEWSKA Anna

2014
Geodezja i Kartografia
studia inżynierskie, niestacjonarne

BAJORSKI Kamil
BRYŃSKA Elżbieta
BUCZEK Tomasz
CYSEWSKI Krystian

DRĄŻEK Wojciech
GAPPA Michał
HRYCAJ Agata
IDEC Agnieszka
JANKOWSKA Monika
KAŻURA Joanna
KLEIN Adam
KUCHARSKI Przemysław
KULKA Sylwia
LEŚNIAK Joanna
LEWIŃSKA Ewa
MAĆKÓW Paweł
MAĆKÓW Tomasz
MICHAEL Bednarek
MIŁOSZEWSKI Krzysztof
MINGINOWICZ Aleksandra
OLEJNICZAK Piotr
OLEJNIK Dariusz
OSTROWSKA Ewelina
PASZKIEL Jolanta
PASZKOWSKA Magdalena
PAWLAK Adam
PAWLICKA Jadwiga
PŁATEK Patrycja
PRZYBYLSKI Dominik
REMBALSKA Renata
ROGOWSKI Tomasz
RZEPA Tomasz
SALCZYŃSKI Maciej
SIKORSKA Małgorzata
STANKIEWICZ Anna
STECKA Katarzyna
ŚMIAŁKOWSKA Małgorzata
TANDECKI Tomasz
WÓJCIK Joanna
ZAJĘCKA Monika

2014
Geodezja i Kartografia
studia magisterskie, stacjonarne

BŁASZCZYK Agnieszka
BOJCZUK Aleksandra
BRONK Paweł
BRUSKA Magdalena
CICHOCKI Krzysztof
CZAPLA Paweł
ERTMAŃSKI Michał
GNAP Agnieszka
GRACZYK Marta
GRZESIK Arkadiusz
HOLENDER Anna
JABŁOŃSKI Sebastian
KACZMAREK Julia
KOBYLAŃSKA Natalia
KORNET Paulina
KOZAKIEWICZ Michał
KRYMSKI Mateusz
KSIĄŻEK Michał
KURA Krzysztof
LEMAŃCZYK Sebastian
MARCIŃCZAK Kamil
OGRODOWCZYK Adam
PAWŁOWSKA Marta
PRINZ Emilia
RATAJ Anna
ROGOZA Paula
SCHMIDT Artur
SUPERSON Edyta
SZAŁEK Ewelina
SZUKIEŁOWICZ Daniel
ŚPIEWAK Agata
ŚWIEBODA Oliwia
TELEC Robert
WENTA Arkadiusz
WERRA Dawid

2014
Geodezja i Kartografia
studia inżynierskie, stacjonarne

BARTCZAK Mateusz
BORZYSZKOWSKA Dorota
BRUD Michał
BUDYNEK Dominika
CEMBROWICZ Marika
CHRZANOWSKA Małgorzata
CIEŻAK Magda
CIOŁAK Przemysław
EBERTOWSKA Amelia
FLIS Marta
GAWRON Wojciech
GRAJEWSKI Tomasz
GRZYMAŁA-BITTNER Marcin
JANKOWSKA Małgorzata
JANUSZEWSKA Kornelia
JERZAKOWSKA Angelika
KABŁASZ Jacek
KOBIELA Bartłomiej
KOŁODIUK Aleksandra
KOŁOS Monika
KOŁTONIAK Weronika
KORPAS Patrycja
KORZUCH Maciej
KOSTRZEWA Kacper
KOSTUCHOWSKA Magda
KUCHARCZYK Agnieszka
KURZAWSKA Żaneta
KURZYNA Maciej
KUZIOR Katarzyna
LASKOWSKI Mateusz
LEWCZUK Daniel
LONGERE Patrycja
MACIĄŻEK Paulina
MAJKOWSKI Adam
MALEJ Joanna
MALEK Sylwia
MARCINKOWSKI Dariusz
MARCZAK Łukasz
MATEJEK Paulina
MIKOŁAJCZYK Damian
MUSIAŁEK Szymon
MUSZYŃSKI Kacper
NAGORNIEWICZ Paweł
NĘDZI Wioleta
NOGA Kacper
PAJOR Sebastian
PAWLAK Klaudyna
PIĄTKOWSKI Szymon
PISZKO Marcin
POLACZYK Piotr
PSTRĄG Agnieszka
REJKOWSKA Monika
ROLA Aleksandra
SADŁO Katarzyna
STAROŚCIAK Grzegorz
STASIŃSKI Patryk
STASZKIEWICZ Mateusz
STATKIEWICZ Maciej
SZLUCHACZEWICZ Natalia
SZOSTAKIEWICZ Damian
SZPAKOWSKI Norbert
SZYMANIAK Bartosz
ŚCIGAŁA Patryk
ŚLĘDAK Aleksandra
ŚNIEŻKO Cyprian
ŚWIERCZ Monika
TYKWIŃSKA Anna
WÓJCIK Mariusz
WYDRA Mateusz
ZARĘBA Marta
ZAWISZA Milena
ZIENKIEWICZ Paulina
ZMUDA TRZEBIATOWSKA Krystyna

2014
Ochrona Środowiska
studia inżynierskie, stacjonarne

CHRUŚCIANA Magdalena
CIBIŃSKI Michał
FRANKOWSKI Dawid
GÓRKA Marzena
JANAS Karolina
JAROSZ Marzena
KOŁACZKOWSKA Ewa
LATOCHA Iga
LESZKOWICZ Marek
ŁATA Justyna
MĄDRY Karolina
MIKUŁKO Ewa
MRÓZ Iwona
MULLER Przemysław
ONYŚKO Karolina
PAWELEC Beata
RUDNIK Janusz
SADŁO Agnieszka
SANDUŁOW Izabela
SZPIKALSKA Katarzyna
SZURGACZ Anna
ŚMIECHOWSKA Katarzyna
TWOREK Justyna
WILCZAK Anna
WÓCISZYN Magdalena
ZYCH Łukasz
ŻOŁNIERCZUK Ewelina

2014
Inżynieria Środowiska
studia inżynierskie, stacjonarne

ANDREARCZYK Daniel
BANIA Adam
BLADYN Aurelia
BUŁAWA Przemysław
CHAŁUPKA Marta
CHYLEWSKI Piotr
CZESNOWSKI Ariel
CZYŻEWICZ Ewelina
DARABASZ Joanna
DEJK Ewelina
DUŚ Krzysztof
DUTKOWSKA Ewelina
DWORNIKOWSKA Paulina
GIBUŁA Katarzyna
GÓRSKA Joanna
JASZUL Marta
JEŻUCHOWSKI Marcin
JURECZKO Patrycja
KABATA Piotr
KAMIŃSKI Mikołaj
KAPCIO Beata
KLECHOWICZ Ilona
KOŁCZAK Aneta
KONIUSZY Urszula
KOPROWSKI Grzegorz
KORCZYŃSKA Ewelina
KOROL Magdalena
KOSMALSKA Żaneta
KOWALCZYK Mateusz
KRACZKOWSKA Malwina
KRÓL Damian
KRUPKA Sara
KUŁAKOWSKA Justyna
KURCZYK Emilia
LENART Mariusz
LIPKOWSKA Dorota
LISIECKA Marta
LITWIN Karolina
MALEK Aleksandra
MARCZEWSKI Paweł

MILEWICZ Monika
NOWAK Marcin
OLESZKIEWICZ Bartłomiej
OSMAŃSKI Rafał
PEŁA Jarosław
PIĄTEK Maja
PIECZKA Rafał
POPENDA Sylwia
PRUSKI Karol
ROKASZEWICZ Rafał
ROPIAK Monika
RÓŻAŃSKI Michał
RYBKIEWICZ Anna
SAWICKA Katarzyna
SAWICKI Wiktor
SERAFIN Tomasz
SERKOWSKI Mateusz
SIEDLECKI Paweł
SKARBEK Mateusz
SOBIERAJ Martyna
SOKÓŁ Anna
STEFANOWICZ Karolina
SZCZOT Krzysztof
SZTUBIŃSKA Joanna
SZYMKO Krzysztof
SZYSZKO Tomasz
ŚLIWA Joanna
ŚLUSAREK Monika
TARASZEWICZ Robert
TRZESZCZAKOWSKA Monika
WAWRYCA Michał
WITKOWSKA Ilona
WOŁOWICZ Arkadiusz
ZDRENKA Maciej
ZIEMBA Daniel

2014
Inżynieria Środowiska
studia magisterskie, stacjonarne

ALBIŃSKI Patryk
BŁASZKOWSKA Ewa
BOGDANOWICZ Agata
BONK Angelika
BRĘK Anna
BUDA Magdalena
CEMPIK Sara
CHABOWSKA Marta
CHRZANOWSKA Martyna
CIEŚLAK Dawid
CZUBEK Ewelina
DUCZMAL Jakub
FILICZKOWSKA Alicja
GOŁAWSKA Paulina
GÓRECKA Monika
JASIANOWSKA Jagoda
KAKAŁA Kamil
KARCZ Kamil
KARMELITA Grzegorz
KLASA Tomasz
KNUTH Anna
KOBIELA Iwona
KOLASKA Anna
KRUPA Marta
KUBIK Magdalena
KUCHARZEWSKI Rafał
KULAS Karol
KULKOWSKA Aneta
LASKOWSKA Marta
LEYK Daria
ŁACKO Krzysztof
ŁAKOTA Łukasz
ŁANGOWSKI Krzysztof
ŁEPPEK Karolina
MAKOWSKA Paulina
MANEK Rafał
MARCINIAK Tomasz
MIELEWCZYK Natalia
MILK Marta
MISZCZYSZYN Malwina

MOGA Marcin
MOTYL Magdalena
NADZIEJA Natalia
NOWACKA Angelika
OLSZAK Zbigniew
OPASIAK Dorota
PADNIEWSKA Natalia
PAWLIK Piotr
PENKOWSKI Mateusz
PEREK Sylwia
PŁOTKA Martyna
RUTKOWSKA Katarzyna
SAJEK Jakub
SIKORSKA Oliwia
STĘPIEŃ Aleksandra
SZCZYGIEŁ Angelika
SZCZYGŁOWSKA Paulina
SZLACHCIAK Małgorzata
ŚWIDER Barbara
TARABASZ Daniel
URBAŃSKA Angelika
WENCKI Marek
WICZK Adrian
WŁODARZ Karolina
ZIELONKA Katarzyna
ZYNDA Ilona

2014
Inżynieria Środowiska
studia inżynierskie, niestacjonarne

ARSOBA Maciej
BERNAT Piotr
BLOK Adam
BUKOWSKI Michał
CUPIAŁ Damian
CZERNIA Kamila
DOMAŃSKA-DZIĘGIELEWSKA Magdalena
DZIKIEWICZ Małgorzata
FRANASZCZUK Cezary
JARKIEWICZ Marlena
KIJOWSKI Przemysław
KWIDZIŃSKI Adam
LIS Piotr
MĘTEL Natalia
NOWACKI Piotr
OŚCIAK-BYSSENGER Marlena
PAC Andrzej
PETLAKOWSKA Sylwia
PIĄTKOWSKI Paweł
POLENICA Katarzyna
POLENICA Piotr
POŻYCZKA Dariusz
REINERT Małgorzata
ROGGENBUCK Anna
SOBOTKA Joanna
SOCHA Adamina
SZMAJDA Tomasz
URBAŃSKI Paweł
ZAJĄC Sławomir

2014
Budownictwo
studia inżynierskie, niestacjonarne

BIELECKI Paweł
CEYNOWA Dawid
CHMIELEWSKI Tomasz
CHOIŃSKI Dawid
CZYRKIEWICZ Bartłomiej
DMOWSKI Łukasz
DOST Tomasz
GAJDEMSKI Jarosław
HEIDNER Wojciech
KOSEK Grzegorz

KRZYŻYKOWSKI Mariusz
LATOS Piotr
LESZCZYŃSKI Łukasz
LUPTOWSKI Mateusz
ŁANGOWSKI Andrzej
ŁUKARSKI Dawid
MURDZA Kamil
NADSTAWNY Paweł
NARLOCH Piotr Paweł
NEUMANN Łukasz
NIWALD Mateusz
NOWACZYK Adrian
PIECHOWSKI Leszek
PIPKA Mariusz
RAMCZYKOWSKA Agnieszka
RYTWIŃSKI Andrzej
STARCZYŃSKI Dariusz
SULIŃSKI Piotr
SZADZIEWSKI Jacek
TOMASZEWSKI Radosław
WALĘCKI Przemysław
WALIŃSKI Piotr
WALKIEWICZ Maciej
WDOWIAK Paweł
WIECHECKI Tomasz
WRÓBEL Daniel
ZAWISZA Jerzy
ZOSZCZAK Sławomir

2014
Inżynieria Środowiska
studia magisterskie, niestacjonarne

GOSZCZYK Karolina
JASKÓŁKA Aleksandra
KAŁUŻNA Aleksandra
KARPIEL Marta
KISIELEWSKI Kamil
KNITTER Magdalena
KOBUS Paulina
LACHOWICZ Nina
ŁASEK Karol
MIARA Przemysław
MROCZEK Łukasz
NAWROCKI Krzysztof
NIERZWICKI Krzysztof
OLEJNICZAK Kazimierz
PILARSKA Anna
PŁACZEK Wojciech
PŁUCIENNIK Piotr
POPIEL Karol
SAWIŃSKI Jacek
SIUDZIŃSKI Paweł
SKROBIRANDA Sebastian
SZCZEPAŃSKA Monika
TOMCZYK Daniel
WARSINSKA Malwina
WOŚ Kamil
WYSOCKI Tomasz
ŻYMIERCZYKIEWICZ Dariusz

2014
Budownictwo
studia magisterskie, niestacjonarne

CHMIELEWSKI Tomasz
GRABOWSKI Krzysztof
HALK-ŁEBIŃSKI Krystian
HRYŃKÓW Izabela
HUMENIUK Bartłomiej
KAZIMIERSKI Grzegorz
KLEBBA JAKUB
KORKOSIŃSKI Sławomir
KORKOSIŃSKI Tomasz
KOWALSKI Krzysztof

KRAWIEC Kamil
KRZEMIŃSKI Arkadiusz
LANG Janusz
LOEWENAU Tomasz
MALINOWSKI Łukasz
MICKIEWICZ Przemysław
MIENTKI Bartosz
MIĘSIAK Filip
MIKOLCZ-BOROWIEC Monika
NARLOCH Daniel
PRZYBYLAK Barbara
RUCZKO Sławomir
STACHOWIAK Maciej
STARCZYŃSKI Dariusz
SULIŃSKI Piotr
SZYCA Tomasz
THEUHS Piotr
TOMASZEWSKI Radosław
WALASZKOWSKI Radosław
WALĘCKI Przemysław
WALUKIEWICZ Maciej
WASINIEWSKA Bożena
WĘSIERSKI Dawid
WIĄCEK Joanna
WRÓBLEWSKA Joanna
ZAWISZA Jerzy
ZOMERSKI Michał

2015
Budownictwo Lądowe
studia inżynierskie, stacjonarne

BAL Bartosz
BARTNIK Katarzyna
BARTOSIAK Paweł
BELNIK Michał
BIENIEK Radosław
BIGUS Edyta
BRODECKI Igor
CEYNOWA Agata
CHEŁSTOWSKI Grzegorz
CICHOCKI Kamil
CIESIELKA Florentyna
CZAJKOWSKI Tobiasz
CZURYŁO Krzysztof
DARGA Szymon
DĄBROWSKI Krystian
DURKA Przemysław
FABIAŃCZUK Maciej
GARBACZEWSKI Robert
GRZYMAŁA Berenika
GUMOWSKA Dominika
HEFTA Cezary
JAKUBOWICZ Elena
JANIAK Paweł
JANOWICZ Agnieszka
JANUSZEWSKI Damian
JAŻDŻEWSKA Kinga
JĘDRZEJCZAK Arkadiusz
JĘDRZEJKO Tomasz
KAKAŁA Patrycja
KALISZ Maciej
KANURSKI Adam
KASPRZYK Michał
KIRKO Marta
KMIEĆ Natalia
KOBIEROWSKA Anna
KOMAN Wojciech
KOMOROWSKA Marta
KONCZEREWICZ Tomasz
KORCZAK Damian
KORZENIEWSKA Anna
KOSTUJ Radosław
KOWAL Zuzanna
KOZIORYŃSKI Mateusz
KRAMSKA Paulina
KRAWCZYK Przemysław
KUBISZEWSKI Kamil
KUNKIEL Areta
KURYLAK Artur
LEWNA Adam
LIPKOWICZ Dominika

MIKOŁAJCZAK Mateusz
MOLSKI Maciej
NOWAKOWSKI Mateusz
OGIELSKI Paweł
OLSZEWSKI Łukasz
PĘKSA Katarzyna
PIEKARSKI Kamil
PROKOPOWICZ Paulina
RETMAN Natalia
SARAKUN Joanna
SARNOWSKA Patrycja
SEKULSKI Mateusz
SITKIEWICZ Katarzyna
SKIPOR Joanna
SKRZYPCZAK Maciej
SŁOWIK Przemysław
SOBKA Rafał
STANISŁAWIAK Karol
SZCZEPANIAK Agata
SZWEDA Donata
SZYMAŃSKI Maciej
ŚWITAJ Marcin
TURCZYNOWICZ Radosław
URSZULAK Paweł
WAWRZYNIAK Justyna
WOLIŃSKA Agnieszka
WOLSKA Monika
WYCIŚLAK-WÓJCIK Agata
ZABROCKI Łukasz
ŻABIŃSKA Żaneta
ŻUREK Hubert

2015
Budownictwo Lądowe
studia magisterskie, stacjonarne

BAJOR Anna
BIEŃKO Klaudia
BOCIAN Paweł
BORCZYŃSKA Katarzyna
BROŻYNA Wojciech
BUĆKO Marek
CHMIEL Marek
CHUDA Martyna
CIENKOWSKI Mateusz
CZAPIEWSKA Mirosława
CZERWIŃSKA Karolina
CZUCZEL Jakub
DOMANSKYY Pavlo
DZIENNIAK Natalia
GOLUSIŃSKA Alicja
GRAŚ Paweł
HAJMAN Michał
HARAT Paulina
JANECKI Mateusz
JUCHA Igor
KĄKOL Łukasz
KĄKOL Mateusz
KINDER Hanna
KINDER Mariusz
KOPCZYŃSKI Paweł
KORNACKI Piotr
KORZENIEWSKA Agnieszka
KOSTUJ Michał
KRYGIER Jarosław
KSIĄDZ Jakub
KURDEJ Kamil
KUZIŃSKA Karolina
LANGKAFEL Mateusz
ŁACKO Przemysław
MAZUR Łukasz
NABEREŹNA Emilia
ORZŁOWSKA Renata
POLEK Konrad
POPRAWSKA Aleksandra
ROGALA Kamil
RYBIŃSKI Kornelia
SKRZYPIEC Maciej
SŁOMSKA Elżbieta
STEFAŃSKI Mateusz
SZYMCZAK Justyna
UTKOWSKA Agnieszka

WENDLAND Monika
ZAKRZEWSKI Mateusz
ZAWIŁA Krzysztof
ZIELIŃSKI Jan
ZIELIŃSKI Sylwester

2015
Inżynieria Środowiska
studia inżynierskie, stacjonarne

BARCHANOWSKA Aleksandra
BEZLER Karolina
BOCZEK Marcin
BUĆKO Mirosław
BURBO Mateusz
CZAPIEWSKA Monika
DRZYMALSKI Dawid
DUDEK Przemysław
GORTAT Marcin
HUSEJKO Aneta
JANIK Paweł
KAKAŁA Patryk
KALENICKA Aleksandra
KSĄŻAK Mateusz
KUSYK Natalia
KUSZ Monika
ŁACH Emilia
MICHAŁOWSKI Jarosław
MULTAN Magda
MUŁYK Igor
NESTEROWICZ Dominika
OZDOBA Aleksandra
PANTOŁ Krzysztof
PATELCZYK Michał
POLECHOŃSKI Jacek
PRIL Daniel
PRINZ Paweł
RACH Jakub
RĘCZKOWSKI Tomasz
RZECZKOWSKA Kamila
SAKSON Daria
SINGPIEL Agata
SOSNOWSKI Krzysztof
SROKA Małgorzata
STANISŁAWIAK Agata
STOLA Marcin
SZTORC Ewelina
SZYCA Łukasz
TUSK Michał
WIŚNIEWSKA Aleksandra
WRÓBEL Łukasz
WRÓBLEWSKA Ewelina
ZAREMBSKA Katarzyna
ŻURAWICKA Natalia

2015
Inżynieria Środowiska
studia magisterskie, stacjonarne

ANDREARCZYK Daniel
BANIA Adam
BLADYN Aurelia
CHYLEWSKI Piotr
CIBIŃSKI Michał
CZAPIEWSKI Dariusz
CZAPIEWSKI Paweł
CZESNOWSKI Ariel
CZYŻEWICZ Ewelina
DEJK Ewelina
FORNAL Mateusz
FRANKOWSKI Dawid
GAJEWSKI Łukasz
GIBUŁA Katarzyna
GLAZER Maciej
GÓRKA Marzena

JURECZKO Patrycja
KABATA Piotr
KAPCIO Beata
KLUSKA Dominika
KOŁACZKOWSKA Ewa
KOŁCZAK Aneta
KONIUSZY Urszula
KORCZYŃSKA Ewelina
KOROL Magdalena
KOWALCZYK Mateusz
KRACZKOWSKA Malwina
KRÓL Damian
KUŁAKOWSKA Justyna
KURCZYK Emilia
LITWIN Karolina
ŁATA Justyna
MAKOWSKI Czesław
MĄDRY Karolina
PIECZKA Rafał
PRUSKI Karol
SADŁO Agnieszka
SAWICKA Katarzyna
SIEDLECKI Paweł
SOBIERAJ Martyna
STEFANOWICZ Karolina
STEFANOWSKA Wiktoria
SZPIKALSKA Katarzyna
SZTUBIŃSKA Joanna
SZURGACZ Anna
SZYMKO Krzysztof
SZYSZKO Tomasz
ŚLUSAREK Monika
ŚMIECHOWSKA Katarzyna
TRZESZCZKOWSKA Monika
ZDRENKA Maciej
ZIEMBA Daniel
ZYCH Łukasz
ŻOŁNIERCZUK Ewelina

2015
Ochrona Środowiska
studia inżynierskie, stacjonarne

GERLACH Dorota
KOSIŃSKA Alicja
KSOBIECH Adrianna
KUZMIERSKI Adam
KWIATKOWSKA Dorota
LONGERE Daniel
ŁAWRUSZKO Anna
MATUS Aleksander
MYZYK Agnieszka
OSTROWSKA Natalia
ROSIŃSKA Aneta
ROSIŃSKA Monika
SAGAN Milena
SENGER Katarzyna
SOLECKI Tomasz
SUDYN Sławomir
WĄTOR Arkadiusz
WĘGŁOWSKA Magdalena
ZABÓJ Diana
ZADKA Sylwia

2015
Geodezja i Kartografia
studia inżynierskie, stacjonarne

ADAMCZYK Robert
CYPERSKA Magdalena
CZARNECKI Michał
CZERNIKOWSKI Bogusław
DĄBROWSKA Monika
GAWROŃSKI Mateusz
GRYCIUK Roksana
GUBA Anna

GUTOWSKI Albert
HERTIG Michał
HRYCYNA Hanna
JANKOWSKA Aleksandra
JARZEMBOWSKI Patryk
KAPUSTA Dominik
KINAL Piotr
KLAFETKA Bartosz
KOLIŃSKI Miłosz
KOPROWSKA Angelika
KOSTRZEWA Wojciech
KOSTUCH Tomasz
KOTECKI Jan
KOWALSKA Karolina
MAJEWSKI Mateusz
MARKIEWICZ Piotr
MASZKA Bartłomiej
MERKIEL Anna
NAJDORA Paweł
NOWICKI Kamil
OLSZEWSKA Dominika
PAKULSKI Konrad
PAŃCZYSZYN Agnieszka
PIETRZYKOWSKI Marcin
PINTOS Paweł
PODŚCIAŃSKI Adam
RATKOWSKA Katarzyna
REMBACZ Michał
ROSINKE Szymon
ROT Jacek
RUDNIK Sławomir
RUTKOWSKI Sebastian
RYBAK Paulina
SERKOWSKA Aleksandra
SIKORSKA Aleksandra
SŁONIOWSKI Maciej
STACHNIAK Filip
STAŁOWSKI Mateusz
STĘPNIKOWSKI Piotr
STUDZIŃSKI Artur
SUCHWAŁKO Piotr
SWINIARSKI Konrad
SZABLA Iwona
SZOĆ Oskar
TARASZEWICZ Tomasz
TOMECKI Paweł
TOPKA Aleksandra
WEPRYK Filip
WERA Krystian
WIERUDZKI Tomasz
WIĘCEK Mateusz
WIKTOR Paulina
WINKOWSKA Karolina
WÓT Wojciech
WRZESIEŃ Beata
ZIOBROWSKI Łukasz
ZUBRZYCKI Mateusz

2015
Geodezja i Kartografia
studia inżynierskie, niestacjonarne

BERKOWSKI Tomasz
BUDZIŃSKI Wojciech
CHAŁUPKA Karol
CHMIELEWSKA Ewelina
CHROMIŃSKI Maciej
DEUTER Szymon
DYNGOSZ Anna
DZIACZEK Monika
FORMELA Barbara
JANICKI Artur
KĄDZOŁKA Przemysław
KIEDROWSKA Karolina
KOSTYK Adam
KRYKWIŃSKI Patryk
LANDOWSKI Łukasz
LICHACY Izabela
ŁACKO Przemysław
MATUSIAK Maciej

MIELEWCZYK Mateusz
NOWALIŃSKA Kinga
PŁOSKI Roman
SIEDLECKA Joanna
SIMONOWICZ Aneta
SKOWROŃSKA Agnieszka
SŁOWICKI Mateusz
SMANTEK Jakub
SMYK Łukasz
STAPUREWICZ Piotr
STEFANIAK Karolina
SZMYDT Damian
TEMPSKA Anna
TOMIAŁOJĆ Łukasz
WIECZOREK Kamil
WINCZEWSKA Martyna
WIZNEROWICZ Fabian

2015
Geodezja i Kartografia
studia magisterskie, stacjonarne

BARTCZAK Mateusz
CEMBROWICZ Marika
CIEŻAK Magda
DZIAŁDOWSKI Karol
EBERTOWSKA Amelia
FLIS Marta
GAWRON Wojciech
GRZYMAŁA-BITTNER Marcin
JANKOWSKA Małgorzata
JERZAKOWSKA Angelika
KOBIELA Bartłomiej
KOŁOS Monika
KORPAS Patrycja
KORZUCH Maciej
KOSTUCHOWSKA Magda
KURZYNA Maciej
MACIĄŻEK Paulina
MARCINKOWSKI Dariusz
NĘDZI Wioleta
PAJOR Sebastian
PAWLAK Klaudyna
PISZKO Marcin
SAGATOWICZ Piotr
SZPAKOWSKI Norbert
SZYMANIAK Bartosz
ŚNIEŻKO Cyprian

2015
Geodezja i Kartografia
studia magisterskie, niestacjonarne

BORZĘCKI Jarosław
BRZYTWA Małgorzata
KOCIEMSKA Karolina
MARKOWSKI Michał
MIKUŁKO Magdalena
PAWLAK Krzysztof
PIETRZAK Przemysław
PILARSKA-PŁACZEK Jowita
PIROWICZ Robert
RADOWSKA Sylwia
RUSEK Magdalena
SAWCZAK Agnieszka
SMAL Grzegorz
STACHECKA Aleksandra
STALKA Monika
SZYMAŃSKA Julia
ZIELONKOWSKA Karina

2015
Inżynieria Środowiska
studia inżynierskie, niestacjonarne

CHMURA Dariusz
CYNARZEWSKI Tomasz
IMPEROWICZ Anna
JARZĘBOWSKI Robert
KORNAK Zygmunt
KRASOWSKA-SZYMCZAK Anna
KUBIŃSKI Mirosław
LEOCHO Zbigniew
LINKIEWICZ Krzysztof
MICHALSKI Łukasz
MIOTK Krzysztof
MIRON Łukasz
ONYSZKO Jakub
PIETRZAK Rafał
RACZYŃSKI Mirosław
RUDNICKI Robert
SOBIECKI Piotr
STACHÓW Jacek
SZAREJKO Karol
TKACZUK Artur
WRÓBLEWSKI Krzysztof
ŻMUDA Jarosław

2015
Budownictwo
studia inżynierskie, niestacjonarne

BORKOWSKI Dariusz
BOROWIEC Krzysztof
BULCZAK Adam
DYMAŃSKA Natalia
GRABIŃSKI Rafał
KADŁUBEK Marcin
KNOR Mateusz
KOWAL Maciej
KOWALSKI Damian
KRÓL Dominika
KUCHCZYŃSKI Michał
KURCZAK Grzegorz
MAJEWSKA Marta
NOSEK Magdalena
REJAK Paweł
STEŃ Konrad
TOKAREK Mariusz
UNCZUR Paulina
WILIŃSKI Maciej
WŁODARCZYK Anna
WYCHOCKI Dawid

2015
Inżynieria Środowiska
studia magisterskie, niestacjonarne

BRUDNIAK Andrzej
DROŻDŻ Jan
FENGLER Paweł
GAŁKA Wiesław
GRÓDECKI Mateusz
GUGA Iwona
JANIAK Paweł
KACZMAREK Paweł
KALASIŃSKI Łukasz
KLAMROWSKI Krzysztof
KOŁAKOWSKI Dawid
KOSIŃSKI Arkadiusz
KOTŁOWSKI Wiesław
KOWALCZYK Michał

KOWALCZYK Paweł
KOZAKOWSKI Adrian
KUCZYŃSKI Jakub
KUPŚ Przemysław
LAZAREK Rafał
ŁAPUĆ Karol
MIELEWCZYK Bartłomiej
MILCZAREK Marcin
MILEWSKA Paulina
MORDACZ Jolanta
NIEDZIELAK Edyta
PIKRON Tomasz
SKIBA Tomasz
SOKOŁOWSKI Radosław
SZCZEPANIAK Dorota
ŚLIWA Tomasz
TRACHIMOWICZ Kamila
TUCHOLSKI Jacek
WIKIERSKI Marek
WILCZYŃSKI Piotr
WÓJCIK Maciej
ZABROCKI Marcin
ZAGAJA Dariusz
ŻDŻAŃSKA Iwona

2015
Budownictwo
studia magisterskie, niestacjonarne

BIAŁKOWSKI Tomasz
BIELEC Magdalena
BRODNICKI Tomasz
BUKOWSKI Tomasz
CISZEWSKA Marta
DERKOWSKI Dawid
DROZDOWSKI Marcin
GARZOMBKE Marcin
GÓRGUREWICZ Patryk
KAREPIN Krzysztof
KARLUK Kamil
KOT Krzysztof
KOT Paweł
KOWALSKI Karol
KRAWCZYK Krzysztof
KULIGOWSKI Miłosz
KURP Łukasz
LASKOWSKI Mateusz
ŁĄCKI Artur
MICHALAK Janusz
MŁYŃSKI Paweł
MUSIAŁ Piotr
NIEMIEC Michał
OTKAŁA Adam
PLISZKA-RYDZEWSKI Tomasz
PLISZKA Piotr
PODGÓRSKI Kazimierz
RAMPALSKI Natan
RÓŻYCKA-BIAŁK Jagoda
SIKORSKI Rafał
STANULIS Marcin
STĘPIEŃ Kacper
STUKAN Przemysław
SZWEDOWICZ Paweł
TRACZYK Maciej

2016
Budownictwo Lądowe
studia inżynierskie, stacjonarne

BARCIKOWSKI Szymon
BERĆ Pola
BEZOK Angelika
BIEL Tomasz
BRZOZOWSKI Paweł
BUDYNEK Konrad

CELBAN Jakub
CHMIELEWSKA Paulina
DALECKI Grzegorz
DUBOWICZ Kamila
GLINKA Agnieszka
GNIAZDOWSKI Jakub
GOSTOMSKI Piotr
GRACZ Kamil
HETSMAN Eugeniusz
IGNASIAK Nella
JANIKOWSKA Dorota
JEŻ Patrycja
JÓŹWIŃSKI Konrad
KANURSKA Małgorzata
KIERZEK Konrad
KRUK Kacper
KUCZKOWSKI Łukasz
LANGKAFEL Tomasz
LEKKA Ewelina
LEMAŃCZYK Arkadiusz
LISIEWICZ Alina
MADEJCZYK Patryk
MALEC Bartosz
MIKOŁAJCZYK Adrian
NIEWCZAS Grzegorz
NOWAK Ilona
ORYNYCZ Adrian
OSIEWICZ Maciej
OTKAŁA Julian
PAŁUBICKA Anna
PETKA Kamila
PIETRZAK Konrad
PŁOKITA Aleksandra
POROŻYŃSKA Natalia
PRABUCKA Monika
PRZESMYCKI Mateusz
RAWA Angelina
ROGALA Izabela
SERAFIN Michał
SIECZKAREK Marcin
SIEKIERSKI Krystian
SKRZYPCZAK Paweł
SŁAWIŃSKA Maria
STANIUK Łukasz
STASZKIEWICZ Radosław
STRZELCZYK Tomasz
SUPERCZYŃSKA Martyna
SZCZEPEK Jan
SZYCA Małgorzata
SZYMAŃSKA Katarzyna
SZYMAŃSKI Dariusz
SZYSZKO Kamil
ŚMIESZKO Artur
WAWRZYŃCZAK Krystian
WAWRZYŃCZAK Marta
WESOŁOWSKA Natalia
WIELINSKI Tomasz
WILCZEK Tomasz
WIRKUS Anna
WOJCIECHOWSKI Łukasz
WOŹNIAK Adam

2016
Budownictwo Lądowe
studia magisterskie, stacjonarne

BAL Bartosz
BARTNIKA Katarzyna
BELNIK Michał
BIENIEK Radosław
CHEŁSTOWSKI Grzegorz
DARGA Szymon
FABIAŃCZUK Maciej
GUMOWSKA Dominika
JAKUBOWICZ Elena
JANUSZEWSKI Damian
JAŻDŻEWSKA Kinga
KAKAŁA Patrycja
KANURSKI Adam
KASPRZYK Michał

KIERZK Paulina
KIRKO Marta
KOMAN Wojciech
KOMOROWSKA Marta
KORZENIEWSKA Anna
KOWAL Zuzanna
KOZERA Jakub
KRAWCZYK Przemysław
KUBISZEWSKI Kamil
KUNKIEL Areta
MARKOWSKI Michał
PROKOPOWICZ Paulina
RETMAN Natalia
SARNOWSKA Patrycja
SITKIEWICZ Katarzyna
SKRZYPCZAK Maciej
STANISŁAWIAK Karol
SZCZEPANIAK Agata
ŚWITAJ Marcin
TYRCZYNOWICZ Radosław
WAWRZYNIAK Justyna
WICZKOWSKI Maciej
WIĘCKOWSKI Marcin
ŻABIŃSKA Żaneta

2016
Inżynieria Środowiska
studia inżynierskie, stacjonarne

BOBER Katarzyna
GRZYMAŁA Berenika
JAWORSKI Łukasz
JELONKIEWICZ Mariusz
JÓŹWIAK Roksana
KOWALEWSKA Paulina
KSIĘŻNIAKIEWICZ Martyna
KURIATA Karol
MAKSAJDA Łukasz
NOWACKI Mateusz
PERŁAKOWSKI Mateusz
PLEWA Anna
RAUBO Małgorzata
SIDORCZUK Mateusz
SPYCHALSKI Wojciech
STASIAK Agnieszka
TOMCZYK Michał
TRZEBIATOWSKA Kamila

2016
Inżynieria Środowiska
studia magisterskie, stacjonarne

BARCHANOWSKA Aleksandra
BEZLER Karolina
BOCZEK Marcin
BUĆKO Mirosław
CZAPIEWSKA Monika
DUDEK Przemysław
DUTKOWSKA Magdalena
GORTAT Marcin
KAKAŁA Patryk
KSIĄŻAK Mateusz
KSOBIECH Adrianna
KUSYK Natalia
KUSZ Monika
LESZKOWICZ Marek
ŁAWRUSZKO Anna
MULTAN Magda
NESTEROWICZ Dominika
OLESZKIEWICZ Bartłomiej
OZDOBA Aleksandra
PEŁA Jarosław
PODGÓRSKA Katarzyna
POLECHOŃSKI Jacek
PRIL Daniel
PRINZ Paweł

ROSIŃSKA Aneta
ROSIŃSKA Monika
RZECZKOWSKA Kamila
SENGER Katarzyna
SERAFIN Tomasz
SINGPIEL Agata
SOSNOWSKI Krzysztof
SROKA Małgorzata
STANISŁAWIAK Agata
SZTORC Ewelina
SZYCA Łukasz
WĄTOR Arkadiusz
WIŚNIEWSKA Aleksandra
WOŁOWICZ Arkadiusz
WRÓBEL Łukasz
ZABÓJ Diana
ZADKA Sylwia
ZAREMBSKA Katarzyna
ŻURAWICKA Natalia

2016
Ochrona Środowiska
studia inżynierskie, stacjonarne

BOGUSŁAW Natalia
DAWIDZIŃSKA Marta
DUDZIS Justyna
FILIPOWICZ Małgorzata
HOŁUB-KOWALIK Małgorzata
PIETRUSZKA Karolina
PŁOSZAJ Ewelina
STANISŁAWSKI Dawid
SWIONTEK BRZEZINSKI Mateusz
SZYMAŃSKA Joanna

2016
Geodezja i Kartografia
studia inżynierskie, niestacjonarne

BRECHELKA Sylwia
DOMAŃSKA Dorota
DOMAŃSKA Sylwia
GĄSOWSKI Waldemar
IWANOWSKA Anna
JANOWICZ Sebastian
KERLIN Mateusz
KIERZEK Lucyna
KLIMKIEWICZ Daniel
KOŁODZIEJEK Łukasz
KOWALCZYK Łukasz
KURYŚ Natalia
KWIECIEŃ Dominika
LECH Paweł
RULIS Marta
SZULAKOWSKI Łukasz
TERESIŃSKA Karolina
WITECKA Izabela

2016
Geodezja i Kartografia
studia inżynierskie, stacjonarne

BĄK Mariusz
BIAŁOWĄS Martyna
BIEŃKO Sylwia
BIERUT Ireneusz
BOGDANOWICZ Marcin
BRUHN Paulina
CZAPIEWSKI Maciej
CZESNOWSKA Luiza

CZUBIŃSKA Milena
CZYŻEWSKA Karolina
DANIELCZYK Barbara
DAWIDOWICZ Wojciech
DŁUGOŁĘCKA Anna
FILANOWSKI Adam
FIRLEJ Agata
GINDA Jacek
GNIOT Joanna
GRABSKI Mateusz
GRZYMEK Mateusz
HELAK Krzysztof
IWAN Adrian
IWANOWSKA Karolina
JABŁOŃSKA Dominika
JAGIEŁŁO Estera
JANUSZEWSKI Tomasz
JAWORSKI Tomasz
JAŻEWICZ Mateusz
JERECZEK Mateusz
KELLER Damian
KITA Katarzyna
KLEPUSZEWSKA Magdalena
KOŁTUN Daria
KONIUCH Katarzyna
KOPACZ Mariusz
KOSMALA Paweł
KOWALEWSKA Monika
KOZA Anna
KRYGIER Paweł
KUBICKI Kornel
KUNKEL Patryk
LAS-KORCZYŃSKA Anna
LEMANOWICZ Katarzyna
LEWANDOWSKI Wojciech
LIDZBARSKA Małgorzata
ŁATA Adam
MAŃKOWSKA Dominika
MARTENKA Arkadiusz
MAŚLIŃSKI Michał
MISIAK Maciej
MISZEWSKA Karolina
NALEŚNIK Agata
PASIERBSKI Błażej
PĘDZIK Mateusz
PLEŃ Martyna
PŁUCIENNIK Przemysław
PRYMICZ Aleksandra
PUZDROWSKA Hanna
REDLAFF Edyta
ROGOWSKI Michał
ROJEK Michał
ROSKOWIŃSKA Monika
SIEBIESZUK Erwin
SKOLARUS Dominika
SOBOLEWSKA Anna
SOŁTYS Aleksandra
SPIEREWKA Rafał
STAWNA Agnieszka
STOKWISZ Justyna
STRASZEWSKA Iwona
SZCZEPAŃSKI Jakub
SZMAJDZIAK Katarzyna
SZYMAŃSKI Seweryn
ŚWIĄTEK-BRZEZIŃSKA Zyta
ŚWIDERSKI Łukasz
ŚWITALSKA Natalia
TOMKIEWICZ Paweł
TROJANOWSKI Paweł
WICZK Ilona
ZALEWSKI Maciej
ZIMNY Paweł
ŻAK Adrianna

2016
Geodezja i Kartografia
studia magisterskie, niestacjonarne

KOŁTONIAK Weronika
KUCHARCZYK Agnieszka
LEWANDOWSKA Karolina
MOCEK Paulina
MUSZYŃSKI Kacper
OCIEPA Nina
PIĄTKOWSKI Szymon
RYDIGER Marcin
STATKIEWICZ Maciej
ŚLĘDAK Aleksandra
ZMUDA TRZEBIATOWSKA Krystyna

2016
Geodezja i Kartografia
studia magisterskie, stacjonarne

CYPERSKA Magdalena
CZARNECKI Michał
CZERNICHOWSKI Bogusław
DĄBROWSKA Monika
GAWROŃSKI Mateusz
GUBA Anna
JANUSZEWSKA Kornelia
JARZEMBOWSKI Patryk
KAPUSTA Dominik
KLAFETKA Bartosz
KOPROWSKA Angelika
KOSTRZEWA Wojciech
LECH Róża
MARKIEWICZ Piotr
MUSIAŁEK Szymon
NAJDORA Paweł
PAŃCZYSZYN Agnieszka
PINTOS Paweł
RATKOWSKA Katarzyna
REMBACZ Michał
STAŁOWSKI Mateusz
STUDZIŃSKI Artur
SWINIARSKI Konrad
TARABASZ Przemysław
TARASZEWICZ Tomasz
WERA Krystian
WIĘCEK Mateusz
WIKTOR Paulina
WRZESIEŃ Beata
ZUBRZYCKI Mateusz

2016
Inżynieria Środowiska
studia inżynierskie, niestacjonarne

BIELECKI Grzegorz
BIELICKI Michał
BODNAR Łukasz
CICHOŃSKI Błażej
DZIEWIŃSKI Dariusz
FRASZKO Daniel
GLIŃSKI Marcin
GRYNKIEWICZ Wacław
HRYSZKIEWICZ Karol
KACHEL Paweł
KANTOR Rafał
KRAUZA Karol
KUBIAK Mariusz
LEŚNIEWSKI Dariusz
MIELEWCZYK Paweł
PASTUSIAK Aleksander

PILŻYS Tomasz
PŁOTKA Mariusz
RYCHTER Artur
SOMM Mirosław
SZACIŁŁO Tomasz
ULATOWSKI Paweł
WIELGAN Krystian
WRZOSEK Grzegorz

2016
Budownictwo
studia inżynierskie, niestacjonarne

CHWARZYŃSKI Daniel
DAWIDOWSKI Mateusz
GUZIK Paweł
JĘDRZEJEWSKI Łukasz
KALLAUR Adam
KANIA Alicja
KLAWIKOWSKA Justyna
KLEIN Tadeusz
KOLADKA Grzegorz
KONDRACKI Tomasz
KORTALS Krzysztof
KRAWCZYK Monika
KRECZMER Marek
LEYK Paula
LOREK Justyna
ŁOZIŃSKI Tomasz
PIETRZYKOWSKA Marta
PIĘCIAK Krzysztof
STRADOMSKI Maciej
SUCHANOWSKI Łukasz
SZALEWSKI Marek
URBAŃCZYK Karol
WŁOSIŃSKI Mateusz
ZIELIŃSKI Ireneusz

2016
Inżynieria Środowiska
studia magisterskie, niestacjonarne

CHOJNACKI Dominik
DAMPC Jarosław
JEŻUCHOWSKI Marcin
KMITA Edward
KOTUŁA Maciej
GARBOWSKI Adam
MĘTEL Natalia
MIROSŁAW Michał
NIEZGODA Andrzej
POŻYCZKA Dariusz
SZCZOT Krzysztof
WĘSIERSKA Danuta

2016
Budownictwo
studia magisterskie, niestacjonarne

ADAMOWICZ Damian
ANDRZEJEWSKI Sebastian
BARTOSIEWICZ Paweł
BIESZKA Krzysztof
DOMANOWSKI Ireneusz
GAWROŃSKI Tomasz
GÓRZYŃSKA Monika
GÓRZYŃSKI Grzegorz
KOSEK Grzegorz
KRZYŻANOWSKI Arkadiusz
KRZYŻYKOWSKI Mariusz
LEWIŃSKI Tomasz

LUPTOWSKI Mateusz
MAKARSKI Sebastian
MAŚLONA Karolina
MILER Piotr
MISZCZYSZYN Marek
MORAWSKI Karol
NADSTAWNY Paweł
NEUMANN Łukasz
NOWACKI Krzysztof
OLEJNICZAK Przemysław
PIECHOWSKI Leszek
RADZIKOWSKI Damian
RODZIEWICZ Mateusz
TWOREK Mateusz
WDOWIAK Paweł
WRONOWSKI Paweł
ZOSZCZAK Sławomir

2017
Budownictwo Lądowe
studia inżynierskie, stacjonarne

BAŁDYGA Mateusz
BIELAWA Karolina
CHOROŚ Mateusz
DUDEK Joanna
FILANOWSKA Marta
FRYMARK Łukasz
GOERIG Łukasz
GOZDEK Pamela
GRAJEWSKA Marta
GRZESIUK Alicja
JANKOWSKA Agnieszka
JANUSZ Krzysztof
JAREMICZ Justyna
JAROCH Bartłomiej
KOTULSKI Michał
KOWALSKA Amelia
KOZŁOWSKA Milena
KOZŁOWSKA Sylwia
KRAŻEWSKI Krystian
KURLAPSKI Mateusz
LEWANDOWSKI Marek
LIPSKI Tomasz
LIZAKOWSKI Patryk
LUDEWICZ Jakub
MASLOCH Barbara
MENDRZEJEWSKA Paulina
NESTEROWICZ Monika
PEREK Patrycja
PIETRZAK Hubert
PŁODZIK Adam
PUSZKA Krzysztof
PUZYCKI Piotr
PYT Dominik
RADZKA Paulina
ROSIŃSKA Agata
RUDNIK Karolina
RYLSKI Patryk
RZESZUTO Justyna
SAŁATA Bartosz
SOKOŁOWSKI Jakub
SOKOŁOWSKI Karol
SPERA Hubert
SUPERCZYŃSKA Magdalena
SZOSTAK Weronika
SZPADZIŃSKI Piotr
ŚCIESIŃSKA Natalia
TESMER Dawid
THRUN Adrian
TURNAK Patryk
WINCZEWSKA Martyna
WINKOWSKA Jolanta
WIRKUS Kamil
WOJTASIK Radosław
ŻURAWSKA Jagoda

2017
Budownictwo Lądowe
studia magisterskie, stacjonarne

BARCIKOWSKI Szymon
BRZOZOWSKI Paweł
CELBAN Jakub
CHMIELEWSKA Paulina
CICHOCKI Kamil
DALECKI Grzegorz
GLINKA Agnieszka
GRACZ Kamil
HETSMAN Eugeniusz
IGNASIAK Nella
JANIKOWSKA Dorota
JEŻ Patrycja
JÓŹWIŃSKI Konrad
KALISZ Maciej
KANURSKA Małgorzata
KMIEĆ Natalia
KORCZAK Damian
KUJAWA Szymon
LANGKAFEL Tomasz
LEKKA Ewelina
LISIEWICZ Alina
MADEJCZYK Patryk
MALEC Bartosz
MIKOŁAJCZYK Adrian
NOWAK Ilona
PAŁUBICKA Anna
PETKA Kamila
PĘKSA Katarzyna
PIETRZAK Konrad
PŁOKITA Aleksandra
POROŻYŃSKA Natalia
RAWA Angelina
SERAFIN Michał
SIECZKAREK Marcin
SIEKIERSKI Krystian
SKIPOR Joanna
SOBKA Rafał
STANIUK Łukasz
SUPERCZYŃSKA Martyna
SZYMAŃSKA Katarzyna
SZYMAŃSKI Dariusz
SZYSZKO Kamil
ŚMIESZKO Artur
WESOŁOWSKA Natalia
WIELINSKI Tomasz
WILCZEK Damian
WOŹNIAK Adam

2017
Ochrona Środowiska
studia inżynierskie, stacjonarne

SIEMIENIUK Magdalena

2017
Inżynieria Środowiska
studia inżynierskie, stacjonarne

BŁASZKIEWICZ Jakub
CHMARZYŃSKI Adrian
CHRZANOWSKI Christian
GODWIN Jarosław
JAKUBOWSKA Agata
KACHEL Aleksandra
KLIMÓW Bartosz
KOPAK Emilia

KWIATKOWSKA Joanna
LUBERA Michał
ŁĘCKI Bartłomiej
MARKO Monika
NIERADKA Karol
ORZECHOWSKA Aleksandra
RACH Bartłomiej
STULEBAK Karolina
ŚNIEGULSKA Magdalena
WARZOCHA Karolina
ŻMUDA TRZEBIATOWSKI Łukasz

2017
Inżynieria Środowiska
studia magisterskie, stacjonarne

BOBER Katarzyna
BOGUSŁAW Natalia
BRZEZIŃSKI Jakub
DUDZIS Justyna
FILIPOWICZ Małgorzata
JAWORSKI Łukasz
JELONKIEWICZ Mariusz
JÓŹWIAK Roksana
KUZMIERSKI Adam
MAKSAJDA Łukasz
MICHAŁOWSKI Jarosław
MYZYK Agnieszka
OSMAŃSKI Rafał
PANTOŁ Krzysztof
PERŁAKOWSKI Mateusz
PLEWA Anna
RAUBO Małgorzata
SIDORCZUK Mateusz
STASIAK Agnieszka
STOLA Marcin
SWIONTEK BRZEZINSKI Mateusz
SZYMAŃSKA Joanna
TRZEBIATOWSKA Kamila

2017
Geodezja i Kartografia
studia inżynierskie, niestacjonarne

KROPIDŁOWSKI Rafał
KRUCZEK Jakub
PALIŃSKI Kamil
RAKOWIECKI Norbert
ZDROZIS Magdalena

2017
Geodezja i Kartografia
studia magisterskie, niestacjonarne

FLITTA Aleksandra
KULCZEWSKA Karolina
ŁYSZYK Robert
NOWICKA Anna
RUDNICKI Jacek
RUTKOWSKI Sebastian
TOPA Łukasz
WRÓBEL Magdalena
ZAWADZKA Klaudia
ZDANOWICZ Alina

2017
Geodezja i Kartografia
studia magisterskie, stacjonarne

BIERUT Ireneusz
BRUHN Paulina
CZYŻEWSKA Karolina
DŁUGOŁĘCKA Anna
JANKOWSKA Aleksandra
JAŻEWICZ Mateusz
KELLER Damian
MERKIEL Anna
MISIAK Maciej
PUZDROWSKA Hanna
ROSKOWIŃSKA Martyna
STĘPNIKOWSKI Piotr

2017
Geodezja i Kartografia
studia inżynierskie, stacjonarne

ADAMCZAK Paulina
AUGUSTYNIAK Aleksandra
BRINKEN Damian
CHWAIŁKOWSKI Cyprian
CIEMIŃSKI Bartłomiej
CIURZYŃSKI Radosław
CZAJKOWSKA Aleksandra
DĄBROWSKA Angelika
DROBIEWSKA Eliza
DRZEWICKI Rafał
GŁADTSZ Jagoda
GOGOC Wojciech
GRYGORCEWICZ Anna
JANCZAK Mateusz
JAŚKIELEWICZ Milena
KAMIŃSKA Karolina
KANIA Filip
KARLIŃSKA Martyna
KASZUBOWSKI Damian
KAWCZYŃSKA Oktawia
KŁOS Piotr
KOMAR Bartłomiej
KONKEL Justyna
KOPERSKA Kinga
KOZŁOWSKI Jakub
KRYSIŃSKI Krzysztof
KUBIAK Wojciech
KUHN Marta
KULAK Agnieszka
KURSZEWSKI Wojciech
KUZEMKO Przemysław
LABUDA Karolina
LASKOWSKI Paweł
MARSZAŁEK Damian
MAZUR Wiktor
MUSIAŁ Klaudia
OŻGA Paweł
PANEK Jakub
PANTANOWSKA Adrianna
PATER Agnieszka
POSZYTEK Kacper
PROKOPOWICZ Natalia
PYTNER Magdalena
SAWICKA Michalina
SILSKA Katarzyna
SIWA Damian
SOLECKA Angelika
STANIAK Aleksandra
STASIAK Kinga
SURMA Damian
SZABATOWSKI Hubert
SZKATULSKA Małgorzata
SZOPIŃSKI Arkadiusz
SZULERECKA Sylwia
ŚMIECHOWSKI Dawid
TOPOLSKA Karolina
WAWRZYNIAK Krzysztof
WEISTOCK Marlena
ZATOŃ Paula

2017
Inżynieria Środowiska
studia inżynierskie, niestacjonarne

BOBRYK Michał
DYKSY-BECK Aleksandra
KARDYŚ-ROMANOWSKA Karolina
KOSTIW Joanna
LIPKA Daniel
SADOWSKI Mariusz
ZIELIŃSKI Rafał

2017
Budownictwo
studia inżynierskie, niestacjonarne

BIŁOSZEWSKI Mariusz
DYKIER Michał
GLEMBIN Artur
GUNTHER Piotr
JEZIORNY Radosław
KISIELEWSKI Konrad
KONKOL Krzysztof
LASKA Adam
MARZEC Marcin
MYSZKA Wojciech
PERZ Bogdan
PIETRZAK Przemysław
PIETRZAK Rafał
PISARSKI Piotr
PŁUDOWSKI Piotr
REDETZKI Michał
SERAFIN Paweł
STUBIEDA Renata
TORBICKI Szymon
WESTFAL Marek
ZALEWSKI Mariusz

2017
Inżynieria Środowiska
studia magisterskie, niestacjonarne

CHMURA Dariusz
DOMAŃSKA-DZIĘGIELEWSKA Magdalena
HUSEJKO Aneta
IMPEROWICZ Anna
KIRKO Daniel
KRASOWSKA-SZYMCZAK Anna
KUBIŃSKI Mirosław
MATUSIAK Henryk
PATELCZYK Michał
PIETRZAK Rafał
POPENDA Sylwia
RACZYŃSKI Mirosław
ROPIAK Monika
RUDNICKI Robert
SAGAN Milena
SOBIECKI Piotr
TUSK Michał
WĘGŁOWSKA Magdalena
WITKOWSKA Ilona
WRÓBLEWSKI Krzysztof
ŻMUDA Jarosław

2017
Budownictwo
studia magisterskie, niestacjonarne

BAGIŃSKA Monika
BĄCZKOWSKI Mateusz
GRABIŃSKI Rafał
GRZYMAŁA Dominika
KLASA Mirosław
KOŚCIELAK Andrzej
LIPKOWICZ Dominika
ŁUKARSKI Dawid
MIKOŁAJCZAK Mateusz
MIROWSKI Dawid
PIECHOWSKI Marcin
WŁODARCZYK Anna
WYCHOCKI Dariusz

2018
Budownictwo Lądowe
studia inżynierskie, stacjonarne

ANTONIAK Agata
BĄCZKOWSKI Damian
BEDNAREK Justyna
BURLIŃSKA Paulina
CELBAN Agata
DEMBIŃSKI Karol
DETMER Paulina
DWOJAK Dominika
GOŃKA Małgorzata
GRABOWSKA Patrycja
GRESZATA Witold
JEZIERSKI Mateusz
KŁOS Emil
KOBUSIŃSKI Wiktor
KOPEĆ Patryk
KRZOSKA Bartosz
KSIĄŻEK Sebastian
KWYK Ilona
LAZAROWSKI Michał
LICHOCKI Radosław
MACHALSKA Angelika
MATUSZAK Marta
MATYJASIK Eryk
MURGLIN Adam
OLSZOWY Pamela
PAULIŃSKI Łukasz
POTONIEC Paweł
RAJCH Sebastian
ROGOWSKI Michał
ROZMARNIEWICZ Hubert
SAŁDAN Hanna
SANOK Artur
SIWY Paweł
SKUBAŁA Grzegorz
STACHOWICZ Magda
STEFAŃSKA Kamila
WARDAK Mateusz
WEREMA Kacper
WERYK Marcin
WIERZBICKA Paulina
WIŚNIEWSKA Angelika
WIŚNIEWSKA Martyna
WYROSTKIEWICZ Mateusz

2018
Budownictwo Lądowe
studia magisterskie, stacjonarne

BIELAWA Karolina
CHOROŚ Mateusz
GRAJEWSKA Marta
JAROCH Bartłomiej
KOTULSKI Michał
KURLAPSKI Mateusz
LEWANDOWSKI Marek
MASLOCH Barbara
MENDRZEJEWSKA Paulina
PIETRZAK Hubert
SAWIŃSKI Adam
STRZELCZYK Tomasz
SUPERCZYŃSKA Magdalena
ŚCIESIŃSKA Natalia
ŻURAWSKA Jagoda

2018
Geodezja i Kartografia
studia inżynierskie stacjonarne

KINOWSKA Monika
KONKEL Szymon
MAĆKOWIAK Maciej
OWIĘCKA Hanna
POPIELARCZYK Mateusz
URBAN Mateusz
WOŁOSZYN Grzegorz
GIŻA Kamil
ROGOWICZ Piotr
CHUCHLA Marcin
KUSTOSZ Joanna
SZYMCZEWSKA Martyna
WRÓBEL Janusz
CZĘŚCIK Kinga
NOWICKI Artur
ŁOZOWICKI Mateusz
ŁUKASZEWSKI Daniel
WENTA Mateusz
FISCHER Mariusz
JAKIMIEC Adrian
RUTKOWSKA Katarzyna
KONNEK Adrian
SULICKI Paweł
ŻUCHORA Leon
MILACHOWSKA Paulina
MORDACZ Agnieszka
WĘSEK Katarzyna
NOWAK Joanna
SASS Jakub
KAIM Paweł
KRAUZE Sara
ROGALKA Dawid
AMBROZIAK Bartosz
KAZIMIERCZAK Ewa
MAKSIMIUK Paweł
OCHOTNA Małgorzata

2018
Geodezja i Kartografia
studia inżynierskie niestacjonarne

MIERSKI Patryk
GĘBALA Tomasz
GAWROŃSKI Rafał
SKIBA Mateusz
ŁOŚ Paulina
TAJCHMAN Marcin
ZAJĘCKA Kamila

2018
Geodezja i Kartografia
studia magisterskie stacjonarne

GŁADYSZ Jagoda
KAWCZYŃSKA Oktawia
KONKEL Justyna
TOPOLSKA Karolina
BRINKEN Damian
DRZEWICKI Rafał
KUBIAK Wojciech
ŚMIECHOWSKI Dawid
KUHN Marta
CIEMIŃSKI Bartłomiej
STACHNIAK Filip
WEISTOCK Marlena
KARLIŃSKA Martyna
KUZEMKO Przemysław
SAWICKA Michalina

2018
Ochrona Środowiska
studia stacjonarne I stopnia

WACHOLC Michał
JĘDRUSZCZAK Adrian
MALCZEWSKI Sebastian
GŁADYSZ Jagoda
BĄKOWSKA Marta

2018
Inżynieria Środowiska
studia inżynierskie stacjonarne

KUBICKA Ada
NASZYDŁOWSKI Rafał
WRÓBLEWSKI Mateusz
ZARZYCKA Agata
ADLER Emilia
PODSTAWSKA Aleksandra
STANIEWSKI Dawid
BOROWICZ Bartłomiej
RESZKA Justyna
SZEWCZYKOWSKI Tomasz

2018
Inżynieria Środowiska
studia magisterskie, stacjonarne

KACHEL Aleksandra
KLIMÓW Bartosz
KOPAK Emilia
KWIATKOWSKA Joanna
MARKO Monika
ORZECHOWSKA Aleksandra
STULEBLAK Karolina
ŚLIWA Joanna
ŚNIEGULSKA Magdalena

2018
Budownictwo
studia inżynierskie, niestacjonarne

DOMINIK Michał
FIJARCZYK Angelika
GARSKI Łukasz
GRUBBA Adam
GRZEJSZCZYK Zbigniew
GUZ Paweł
HINCA Mateusz
JAGODZIŃSKI Tomasz
KREFT Fabian
LEWIŃSKI Jakub
STOLC Łukasz
ZALIPSKI Kamil

2018
Budownictwo
studia magisterskie, niestacjonarne

BOJANOWSKI Kamil
DURKA Przemysław
JANIAK Paweł
JĘDRZEJSZYN Marcin
KOTOWSKI Paweł
KUŹMICZ Adam
LISIUS Milena
SOBOLEWSKA Edyta
WYCIŚLAK-WÓJCIK Agata
ŻUREK Hubert

2018
Inżynieria Środowiska
studia inżynierskie, niestacjonarne

DOMALEWSKI Adrian
GACA Tomasz
GRUBA Paweł
JAGUSIAK Paweł
KACZKOWSKI Adrian
ŚLIZ Krzysztof
TABATOWSKA Michalina
WALCZAK Paweł
WOŹNIAK Paweł
ZACHARCZUK Karolina

2018
Inżynieria Środowiska
studia magisterskie, niestacjonarne

GRUDZIEŃ Emilia
GRYNKIEWICZ Wacław
HRYSZKIEWICZ Karol
KRAUZA Karol
KSIĘŻNIAKIEWICZ Martyna
SPYCHALSKI Wojciech
STANULA Jakub
ULATOWSKI Paweł

PBO
Piotr Flens
... i już budujemy

Jesteśmy firmą budowlaną średniej wielkości, założoną w maju 1989 roku.

Jesteśmy firmą prężną, zatrudniającą do 100 osób i mającą aspiracje pozostać nie większą, co do liczby zatrudnionych pracowników, lecz nowocześnie i mądrze zarządzaną.

Jesteśmy firmą odpowiedzialną i wykonującą powierzone zadania dobrze jakościowo i rzetelnie finansowo.

Zatrudniamy sprawdzonych i wykwalifikowanych fachowców, co wpływa na wysoką jakość robót i spełnianie wymagań inwestorów. Oferujemy realizację obiektów od projektu pod klucz.

Specjalizujemy się w realizacji obiektów trudnych i jednostkowych, jak biurowce, motele, szkoły i hale przemysłowe. Budowaliśmy w Moskwie, Warszawie, Berlinie.

Prowadzimy również działalność developerską. wybudowaliśmy i sprzedaliśmy budynki wielorodzinne oraz domki.

Firma została 3-krotnie nagrodzona Medalami Europejskimi 2003, 2004 i 2005. Otrzymała tytuł Inwestycji Roku 2004 za wykonanie Banku PKO S.A. I Oddział Centrum w Koszalinie, przy ulicy Młyńskiej 20. Posiadamy Certyfikat Przejrzysta Firma. Należymy do założycieli Grupy Made in Koszalin, promującej najlepsze koszalińskie firmy oraz ich produkty.

Istniejemy na rynku od roku 1989 i gwarantujemy dobrze wykonaną pracę, rzetelnie wyliczone koszty, serwis gwarancyjny i radość z budowania.

Tel. 094 347 47 14, 694 479 372, www.flens.pl

POLSKIE ZRZESZENIE
INŻYNIERÓW I TECHNIKÓW SANITARNYCH

Polskie Zrzeszenie Inżynierów i Techników Sanitarnych za rok będzie obchodzić 100-lecie powstania. Skupia osoby zainteresowane działalnością w specjalnościach: gazownictwo, wodociągi i kanalizacje, technologia wody i ścieków, ogrzewnictwo, ciepłownictwo, wentylacja i klimatyzacja, gospodarka odpadami, balneotechnika, ochrona wód, powietrza i powierzchni ziemi.

Celem PZITS jest rozwijanie techniki i myśli technicznej, szerzenie wiedzy i postępu technicznego, integracja środowiska, podnoszenie kwalifikacji zawodowych. Zrzeszenie nadaje m.in. tytuł rzeczoznawcy.

Oddział w Koszalinie powstał w 1963 roku, liczy obecnie ok. 80 członków. W bieżącym roku z okazji jubileuszu 55-lecia Oddziału i 100-lecia Zrzeszenia planujemy jesienią zorganizować uroczyste spotkanie członków.

Działalność prowadzimy również za pośrednictwem 3 kół zakładowych – przy Politechnice Koszalińskiej, Miejskiej Energetyce Cieplnej i Miejskich Wodociągach i Kanalizacji. Działalność wspierają członkowie zbiorowi – MEC, MWiK oraz Ekowodrol.

Corocznie nagradzamy najlepsze prace dyplomowe z kierunku Inżynieria Środowiska na Wydziale Inżynierii Lądowej, Środowiska i Geodezji.

Chcesz się rozwijać – wstąp do nas!!

Kontakt: PZITS Oddział w Koszalinie
ul. Jana z Kolna 38
Koszalin
tel. 94 346 10 33 lub 795 108 285

Mec KOSZALIN

Z dobrej uczelni do dobrej firmy

Studia na Wydziale Inżynierii Lądowej, Środowiska i Geodezji Politechniki Koszalińskiej ukończyła cała rzesza osób, które obecnie tworzą kadry kierownicze najlepszych lokalnych przedsiębiorstw. Przykładem może być Miejska Energetyka Cieplna w Koszalinie, w której kariery zawodowe realizuje wielu absolwentów Politechniki Koszalińskiej. Oto sylwetki kilku takich osób.

Robert Mania – ukończył studia na kierunku inżynieria środowiska, specjalność – urządzenia sanitarne w 1990 roku. W tym samym roku podjął pracę w MEC Koszalin. Obecnie sprawuje funkcję prezesa zarządu spółki.

Jacek Cybulski – studia na kierunku inżynieria środowiska, ze specjalnością urządzenia sanitarne, ukończył w 2001 roku. W MEC Koszalin zatrudniony od 2011 roku. Sprawuje funkcję członka zarządu spółki.

Ewa Kierzek – ukończyła studia na kierunku inżynieria środowiska, specjalność konstrukcje budowlane i inżynierskie w 1984 roku. W tym samym roku rozpoczęła pracę w MEC Koszalin. Obecnie pracuje na stanowisku kierownika działu strategii i rozwoju.

Izabela Purta – ukończyła studia na kierunku inżynieria środowiska, specjalność – urządzenia sanitarne w 1984 roku. W tym samym roku podjęła pracę w MEC Koszalin. Obecnie pracuje jako kierownik działu dystrybucji.

Bożena Jabłońska – ukończyła studia na kierunku inżynieria środowiska, specjalność – urządzenia sanitarne w 1985 roku. W tym samym roku podjęła pracę w MEC Koszalin. Obecnie pracuje jako kierownik działu technicznego.

Urszula Januszewska – ukończyła studia na kierunku inżynieria środowiska, specjalność – urządzenia sanitarne w 1985 roku. Trzy lata później, w roku 1988 rozpoczęła pracę w MEC Koszalin. Obecnie pracuje jako specjalista ds. sieci.

Jan Batyński – ukończył studia na kierunku inżynieria środowiska, specjalność – urządzenia sanitarne w 1985 roku. W MEC Koszalin pracuje od 1983 roku. Obecnie jest kierownikiem działu marketingu i obsługi klienta.

Adam Mielniczek – studia na kierunku inżynieria środowiska, specjalność – urządzenia sanitarne, ukończył w 1990 roku. W tym samym roku podjął pracę w MEC Koszalin. Pracuje jako specjalista ds. technologii.

Przedsiębiorstwo Budowlane
KUNCER Sp. z o.o.
ul. Wąwozowa 15, 75-339 Koszalin
tel. 94 343 45 67, 601 809 171
e-mail: biuro@kuncer.pl

KUNCER
przedsiębiorstwo budowlane

Przedsiębiorstwo powstało w 1986 roku i działa nieprzerwanie, od przeszło trzydziestu lat na rynku koszalińskim. Założył je i zbudował "od zera" dr. inż. Krzysztof Kuncer, absolwent, potem pracownik Wyższej Szkoły Inżynierskiej, obecnie Politechniki Koszalińskiej. Przez kolejne lata działalności przedsiębiorstwo ciągle się rozwijało, modernizowało, a podejmując kolejne i trudne wyzwania rynku zdobywało i zdobywa nadal nowe doświadczenia i uznanie.

Po wielu latach działalności przedsiębiorstwo wyspecjalizowało się w budownictwie mieszkaniowym, jedno i wielorodzinnym, w którym zrealizowało około 2000 mieszkań, w tym kilkaset jako szanowany na runku lokalnym deweloper. Godnym uznania dla firmy jest realizacja jednych z pierwszych w Polsce wielorodzinnych budynków energooszczędnych. Poza budynkami mieszkalnymi w ciągu wielu lat swojej działalności zrealizowało z powodzeniem wiele ciekawych innych obiektów, jak chociażby stan surowy Filharmonii Koszalińskiej, kilka hal sportowych, obiekty kubaturowe i zbiorniki kilku oczyszczalni ścieków, budynki i laboratoria Politechniki Koszalińskiej, budynki biurowe, szpitalne, handlowe. Przedsiębiorstwo w działalności swojej również w przyszłości nie zamierza stronić od ciekawych wyzwań realizacyjnych rynku budowlanego.

Z dumą można stwierdzić, że 100% kadry inżynierskiej zatrudnionej w Przedsiębiorstwie (10 osób), to absolwenci Politechniki Koszalińskiej, a trzon księgowości Przedsiębiorstwa, to również absolwenci Politechniki Koszalińskiej.

Filharmonia Koszalińska

Budynek Katolickiego Stowarzyszenia CIVITAS CHRISTIANA w Koszalinie
przy ul. Ks. Bp. Cz. Domina

Osiedle Cypryjskie w Koszalinie

EkoWodrol Sp. z o.o.
75-846 Koszalin, ul. Słowiańska 13
tel. 94 348 60 40, fax 94 348 60 41
ekowodrol@ekowodrol.pl

EkoWodrol®
tworzymy przyjazne środowisko

doradztwo
projektowanie
budowa
rozruchy
eksploatacja
produkcja

- innowacyjne oczyszczalnie ścieków, w tym oparte na technologii membranowej MBR oraz technologii SBR
- odzysk wody w przemyśle
- instalacje wewnętrzne dla domów energooszczędnych i pasywnych
- systemy ujmowania i uzdatniania wody
- sieci wodociągowe, kanalizacja sanitarna i deszczowa
- innowacyjne kolanowe zawory zwrotne SZUSTER system
- kolumny odpowietrzające EKON i płucząco-spustowe EKOS
- suche przepompownie ścieków EDP
- pneumatyczne przepompownie ścieków EPP

www.ekowodrol.pl

SZUSTER *system*

z potrzeby innowacji

NASZE INNOWACYJNE PRODUKTY

Kolanowe zawory zwrotne ESK i COMBI

Kolumny EKON, EKOS

Suche przepompownie ścieków EDP

Pneumatyczne przepompownie ścieków EPP

+48 94 346 22 18 szuster.system@ekowodrol.pl szustersystem.com

PROJEKT

PRZEDSIĘBIORSTWO-INNOWACYJNO PROJEKTOWE

biuro@projekt-koszalin.pl ul. Piłsudskiego 61/1 Koszalin
tel. 94 341 15 94, 501 454 471 www.projektkoszalin.com

PROJEKT jest zarówno pracownią projektową, jak i firmą doradczą. W imieniu Klienta załatwiamy wszystkie formalności administracyjne. Dokonujemy wszelkich uzgodnień, które umożliwiają prawne rozpoczęcie inwestycji. Prowadzimy pełny zakres usług projektowych od koncepcji, poprzez projekt budowlany, aż po projekt wykonawczy. Pełnimy kompleksowy nadzór techniczny nad budową.

Jesteśmy pracownią projektową, która może pochwalić się ponad 25-letnim doświadczeniem w branży.

Zespół tworzą doświadczeni inżynierowie: konstruktorzy - absolwenci Politechniki Koszalińskiej, a także inspektorzy nadzoru, architekci, projektanci instalacji elektrycznych i sanitarnych. Współpracujemy z projektantami branży drogowej, z geologami i geodetami.

WYKONUJEMY:

- projekty architektoniczno-budowlane, konstrukcyjne:
  – obiektów przemysłowych
  – usługowo-handlowych
  – budynków mieszkalnych wielo- i jednorodzinnych
- adaptacje projektów typowych
- projekty masztów pomiarowych
- projekty farm wiatrowych i fotowoltaicznych
- projekty instalacji elektrycznych i sanitarnych
- ekspertyzy budowlane
- inwentaryzacje
- kosztorysy
- specyfikacje techniczne

OFERUJEMY:

- doradztwo budowlane
- nadzory autorskie i inwestorskie

Ponad 70 projektów farm wiatrowych, ok. 400 projektów budowlanych, zgłoszeń oraz ponad 100 projektów rozbiórek masztów do pomiaru kierunku i prędkości wiatru, więcej niż 65 projektów, ok. 100 projektów adaptacji – to tylko część naszej dotychczasowej pracy.

„Bip” Jacek Bejgrowicz

ul. Krzyżanowskiego 30/7, 75-328 Koszalin

Zajmujemy się:

1. **projektowaniem w zakresie instalacji sanitarnych,**
2. **nadzorem i kierowaniem robotami w zakresie instalacyjno-inżynieryjnym,**
3. **ocenami technicznymi.**

Firma przez ostatnie lata wykonała wiele rozwiązań systemów grzewczych, zarówno w budownictwie mieszkaniowym jak i w obiektach wielko-kubaturowych, takich jak:

- **hale produkcyjne, magazynowe,**
- **obiekty sakralne – kościoły.**

W zakresie działalności są instalacje przemysłowe: lakiernie, suszarnie, wytwórnie mas bitumicznych, w przemyśle przetwórczo-spożywczym.